

**T.C.**  
**KÜLTÜR VE TURİZM BAKANLIĞI**  
**EDİRNE KÜLTÜR VARLIKLARINI**  
**KORUMA BÖLGE KURULU**  
**K A R A R**

**Toplantı Tarihi ve No : 22.11.2021- 383**  
**Karar Tarihi ve No : 22.11.2021- 7928**

**Toplantı Yeri**  
**EDİRNE**

Edirne İli, Keşan İlçesi, Akhoca Köyü, 146 ada 2 parsel ile 147 ada 4 parselde yer alan, sit alanı dışında kalan, Maliye Hazinesi mülkiyetine kayıtlı, mera vasıflı taşınmazlar üzerinde yer alan, Edirne Kültür Varlıklarını Koruma Bölge Kurulu Müdürlüğü uzmanları tarafından tespit edilen “Akhoca(Kuğuburnu) Yerleşim Yerinin” 3.derece arkeolojik sit alanı olarak tescil edilmesi istemine ilişkin hazırlanan tescil evrakları, 2863 sayılı yasanın 7 inci maddesi gereği Edirne Kültür Varlıklarını Koruma Bölge Kurulu Müdürlüğü’nün 10.09.2021 tarih ve E.1705079 yazısı ile istenen kurum görüş yazısı, Edirne İl Tarım ve Orman Müdürlüğü’nün 20.09.2021 tarih ve 2707481 tarihli, Kararyolları 1.Bölge Müdürlüğü’nün 20.09.2021 tarih ve 565774 sayılı, Edirne Çevre ve Şehircilik İl Müdürlüğü’nün 08.10.2021 tarih ve 1925434 sayılı kurum görüş yazıları ile uzmanın 15.11.2021 tarih ve E.1050428 sayılı raporu okundu, dosyası incelendi, yapılan görüşmeler sonunda;

Edirne İli, Keşan İlçesi, Akhoca Köyü, 146 ada 2 parsel ile 147 ada 4 parselde yer alan,sit alanı dışında kalan, Maliye Hazinesi mülkiyetine kayıtlı, mera vasıflı taşınmazlar üzerinde yer alan, Edirne Kültür Varlıklarını Koruma Bölge Kurulu Müdürlüğü uzmanları tarafından tespit edilen “Akhoca(Kuğuburnu) Yerleşim Yerini”nin, 2863 sayılı Kanununun 6 ncı maddesi kapsamına giren özellikler taşınması nedeniyle Korunması Gerekli Taşınmaz Kültür Varlıklarının ve Sitlerin Tespit ve Tescili Hakkında Yönetmeliğin 3 üncü ve 4 üncü maddeleri doğrultusunda, ekli 1/10000 ölçekli haritada belirlenen koordinatlı sınırlar itibariyle III. derece arkeolojik sit alanı olarak tescil edilmesine,

- Tescil fişinin ve paftasının uygun olduğuna,

-Taşınmazların tapu kütüğü beyanlar hanesine, İlgili Tapu Müdürlüğünce, ekli paftaya göre, “Bir kısmı III. derece arkeolojik sit alanında” kaldırılmasına dair şerh düşülmesine,

-Taşınmazlarda koruma amaçlı imar planı yapılmaya kadar Koruma Yüksek Kurulunun 05.11.1999 tarihli ve 658 sayılı ilke kararı doğrultusunda, yapılmak istenen her türlü inşai ve fiziki müdahale öncesinde (altyapı, sondaj, yeni yapı, imar uygulamaları, vs.) Kurulumuzdan izin alınmasına karar verildi.

**ASLI GİBİDİR**

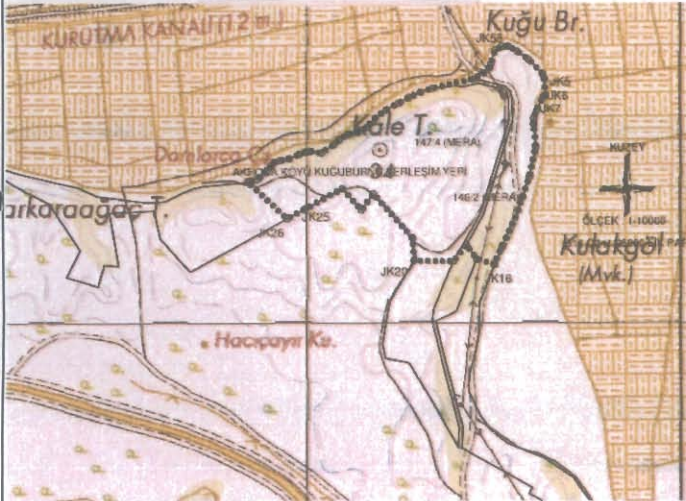
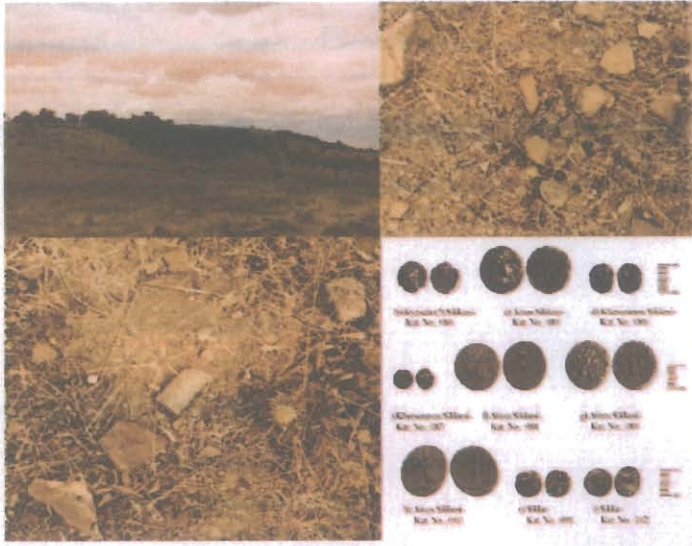
AVRUPA KONSEYİ	KÜLTÜREL VARLIKLARI KORUMA ENVANTERİ K.V.K.E		SİT	ENVANTER NO :
TÜRKİYE	KÜLTÜR VARLIKLARI VE MÜZELER GENEL MÜDÜRLÜĞÜ		HARİTANO:	
İLİ : EDİRNE	İLÇESİ KEŞAN	MAHALLE KÖY: AKHOCA KÖYÜ	KADASTRO: PAFTA:- ADA:146 PARSEL:2 PAFTA:- ADA:147 PARSEL:4	
ADI: AKHOCA KUĞUBURNU YERLEŞİM YERİ	TÜRÜ: YERLEŞİM YERİ	DÖNEMİ:		
<b>GENEL TANIMI:</b> Akhoca-Kuğuburnu Yerleşimi, Akhoca Köyü'nün yaklaşık 1.5 km kadar kuzeyinde, Kocaçay Vadisi'ne yani kuzeydoğuya doğru çıkıntı yapan Kaletepe ve Kuğuburnu adında iki tepeden daha alçak durumdaki tepe üzerinde konumlanmıştır.				
<b>ŞİMDİKİ TEHLİKELER:</b> Hayvancılık faaliyetlerivedefinecilik.				
<b>ŞİMDİKİ DURUMU:</b> Kuğuburnu Tepesi, yaklaşık 110x85 m'lik bir boyuta sahiptir. Batısı, kuzeyi ve doğusu kanallar ve tarlalarla sınırlanmıştır. Kuzeyi dik durumdaki tepe güneye doğru eğimlidir. Güneybatısından tarla yolu yapılırken toprak alımı yapılarak yok edilmiştir. Üzerinde yapılan incelemede tepe ve güneye doğru eğimli kısımda yoğun şekilde seramik ve kramik parçalarına rastlanmıştır. İlgili tezde söz konusu alanda yapılan çalışmalara sonucunda Araştırma sonucunda, Kuğuburnu yerleşimine ait olduğu anlaşılan sekiz adet sikkeler bulunduğudur. Bu sikkelerden bir adeti; olasılıkla Kypselia sikkesi 400'e , bir adet Ainos sikkesi ise, 400-350 yıllara, Khersonesos kentine ait iki adet sikkeler 5.-4. yüzyıllara; 5.-3. yüzyıllar arasına tarihlenen üç adet Ainos sikkesi ve 4. yüzyıla tarihlenen bir adet sikkeler ile bir adet 3. yüzyıla tarihlendirilen Ptolemaios Krallığı sikkeleri bulunduğu belirtilmiştir.				
<b>SİT POTANSİYELİ:</b> III. Derece Arkeolojik Sit		<b>KORUMA DERECESİ:</b> III. Derece Arkeolojik Sit		
<b>ŞİMDİKİ KORUMA:</b> Korumasız.		<b>UYGUNLUK</b> T.C. KÜLTÜR VE TURİZM BAKANLIĞI EDİRNE KÜLTÜR VARLIKLARI VE MÜZELER GENEL MÜDÜRLÜĞÜ KORUMA BÖLÜMÜ		
<b>ÖNERİLEN KORUMA:</b> "III. Derece Arkeolojik Sit Alanı" olarak tesciledilmesi ve korumasının belirlenmesi.		<b>Yusuf ŞAMİLOĞLU</b> Müdür		
<b>GÖZLEMLER:</b> Kaynak araştırması sonucunda söz konusu alanda daha önce yapılan incelemelerde Roma İmparatorluk Dönemi ile sonrasına ait buluntuların olması, 3. yüzyıl sonrasında yerleşim için daha yüksek ve savunmaya daha elverişli bu alanın tercih edildiği düşünülebilir denilmektedir.				
<b>VAZİYET PLANI</b> 		<b>FOTOĞRAF</b> 		
<b>KOORDİNATLAR:</b> <b>HAZIRLAYANLAR:</b> Öznur ÇELİK Müze Araştırmacısı (Sanat Tarihiç M.A.) Gözde DAĞ Arkeolog		<b>FOTOĞRAF ÇEKİM TARİHİ:</b> 07.09.2021 <b>EKLER:</b> RAPOR Var FOTOĞRAF Var HARİTA Var KROKİ Var		
<b>YAYIN DİZİNİ</b> Ergün Karaca'nın Arkaik, Klasik Ve Hellenistik Dönem'de Doğu Thrakia, Ege Üniversitesi, 2019 (Yayınlanmamış Doktora Tezi.), s.155-156-157		<b>KONTROL EDEN:</b> Yusuf ŞAMİLOĞLU Müdür <b>KURUL ONAYI NO:</b> <b>REVİZYON:</b> <b>KURUL KARARLARI:</b>		

E.K.V.K. Kurulunun 22.11.2021

Tarih ve 7928 sayılı karar ekidir.

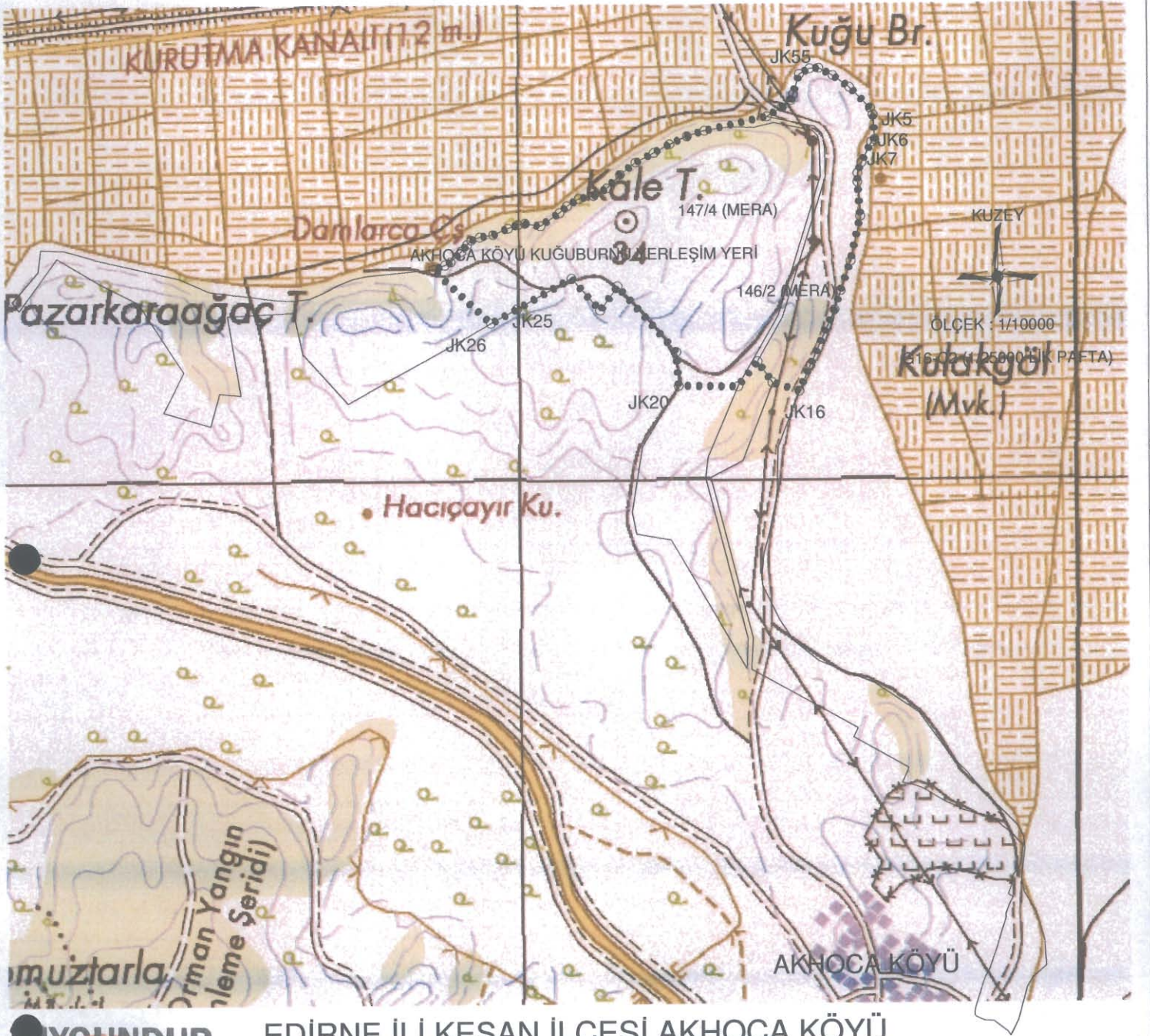

**YIGUNDUR**

EDİRNE İLİ KEŞAN İLÇESİ AKHOÇA KÖYÜ  
MERA VASIFLI 146 ADA 2 PARSEL VE 147 ADA 4 PARSEL  
KUĞUBURNU YERLEŞİM YERİ 3.DERECE ARK.SİT ALANI

**Müşür**  
Müşür

E.K.V.K. Kurulumun 22.11.2021  
Tarih ve 3928 sayılı karar ekidir.

NoktaNo	Y	X
JK1	449541.3431	4509732.8207
JK2	449566.5839	4509719.3274
JK3	449595.9938	4509698.0351
JK4	449632.8901	4509660.0403
JK5	449637.8734	4509647.7952
JK6	449640.9491	4509603.3698
JK7	449635.0081	4509598.9698
JK8	449617.0190	4509561.3484
JK9	449610.1354	4509542.5233
JK10	449610.0297	4509526.9825
JK11	449614.6808	4509465.8947
JK12	449597.2487	4509386.0854
JK13	449579.1607	4509334.0333
JK14	449567.9489	4509299.6961
JK15	449524.2172	4509202.3043
JK16	449503.6327	4509155.8199
JK17	449455.5977	4509170.5790
JK18	449428.8330	4509208.5054
JK19	449393.9076	4509164.3395
JK20	449287.5148	4509166.1772
JK21	449283.7030	4509226.1493
JK22	449179.7920	4509343.4232
JK23	449148.2510	4509300.3453
JK24	449097.1297	4509357.3121
JK25	448998.8018	4509303.5930
JK26	448951.3377	4509278.3874

NoktaNo	Y	X
JK27	448848.1314	4509374.5690
JK28	448869.2957	4509382.1937
JK29	448879.4671	4509387.6740
JK30	448899.0190	4509406.4110
JK31	448909.2362	4509418.5518
JK32	448916.8896	4509426.2698
JK33	448932.1274	4509431.7153
JK34	448956.6461	4509435.9867
JK35	448982.8995	4509446.9070
JK36	449001.5225	4509453.4394
JK37	449014.2040	4509455.5723
JK38	449042.0391	4509450.9403
JK39	449075.9760	4509474.0193
JK40	449089.5705	4509486.1371
JK41	449110.7723	4509499.3127
JK42	449137.8315	4509504.6774
JK43	449161.5664	4509517.8358
JK44	449185.3773	4509542.0949
JK45	449213.3949	4509564.1050
JK46	449246.4483	4509581.6402
JK47	449274.4199	4509596.9901
JK48	449305.7614	4509611.2070
JK49	449337.0724	4509620.9838
JK53	449495.4210	4509685.3989
JK54	449506.6478	4509721.9560
JK55	449525.2923	4509731.8199

BİR KISMI

146/2 (MERA)

147/4 (MERA) parselleri

•••• SİT ALANI \_HAT GÖSTERİM

— KADASTRAL\_HAT GÖSTERİM

*Handwritten signatures and stamps.*