

26.06.2002

T.C.
KÜLTÜR VE TURİZM BAKANLIĞI
ESKİŞEHİR KÜLTÜR VARLIKLARINI KORUMA BÖLGE KURULU

KARAR

Toplantı Tarih ve no: 20.01.2022 - 395
Karar Tarih ve no : 20.01.2022 - 10330

Toplantı Yeri
ESKİŞEHİR

Eskişehir ili, Sivrihisar ilçesi, Aktaş Mahallesi'nde mülkiyet özel ve Hazineye ait muhtelif parsellerde yer alan 29.06.2021 tarih ve 9722 sayılı Kararımız ile I.(Bir) Derece Arkeolojik Sit olarak tescilli Bentağzı Nekropolü'nün sit sınırlarının toplulaştırma çalışmaları sonucu aktarıldığı güncel kadastral krokinin iletildiği Eskişehir Kadastro Müdürlüğünün 14.12.2021 tarihli ve 3391923 sayılı yazısı, 17.01.2022 tarih ve 1165794 sayılı dosya inceleme raporu okundu, sit sınırlarının aktarıldığı kadastral sit krokisi ve dosyası incelendi, yapılan görüşmeler sonucunda;

Eskişehir ili, Sivrihisar ilçesi, Aktaş Mahallesi'nde mülkiyet özel ve Hazineye ait muhtelif parsellerde yer alan tescilli Bentağzı Nekropolü I.(Bir) Derece Arkeolojik Siti'ne ilişkin hazırlanan sit sınırlarının aktarıldığı güncel kadastral sit sınırı krokisinin uygun olduğuna ve sit sınırları içerisinde Kurulumuzdan izinsiz herhangi bir fiziki ve inşai müdahalede bulunulmamasına karar verildi.

ESKİŞEHİR İLİ SİVRİHİSAR İLÇESİ AKTAŞ MAHALLESİ
BENİTĞZİ NEKROPOLİ I. DERECE ARKEOLOJİK SİT ALANI
KADASTRO DURUNLU TOPLULAŞTIRMA SONUCU
OLUŞAN YENİ PARSELASYON PLANINI GÖSTERİR KROKİ

••••• I. (Bir) Derece Arkeolojik Sit Sınırı

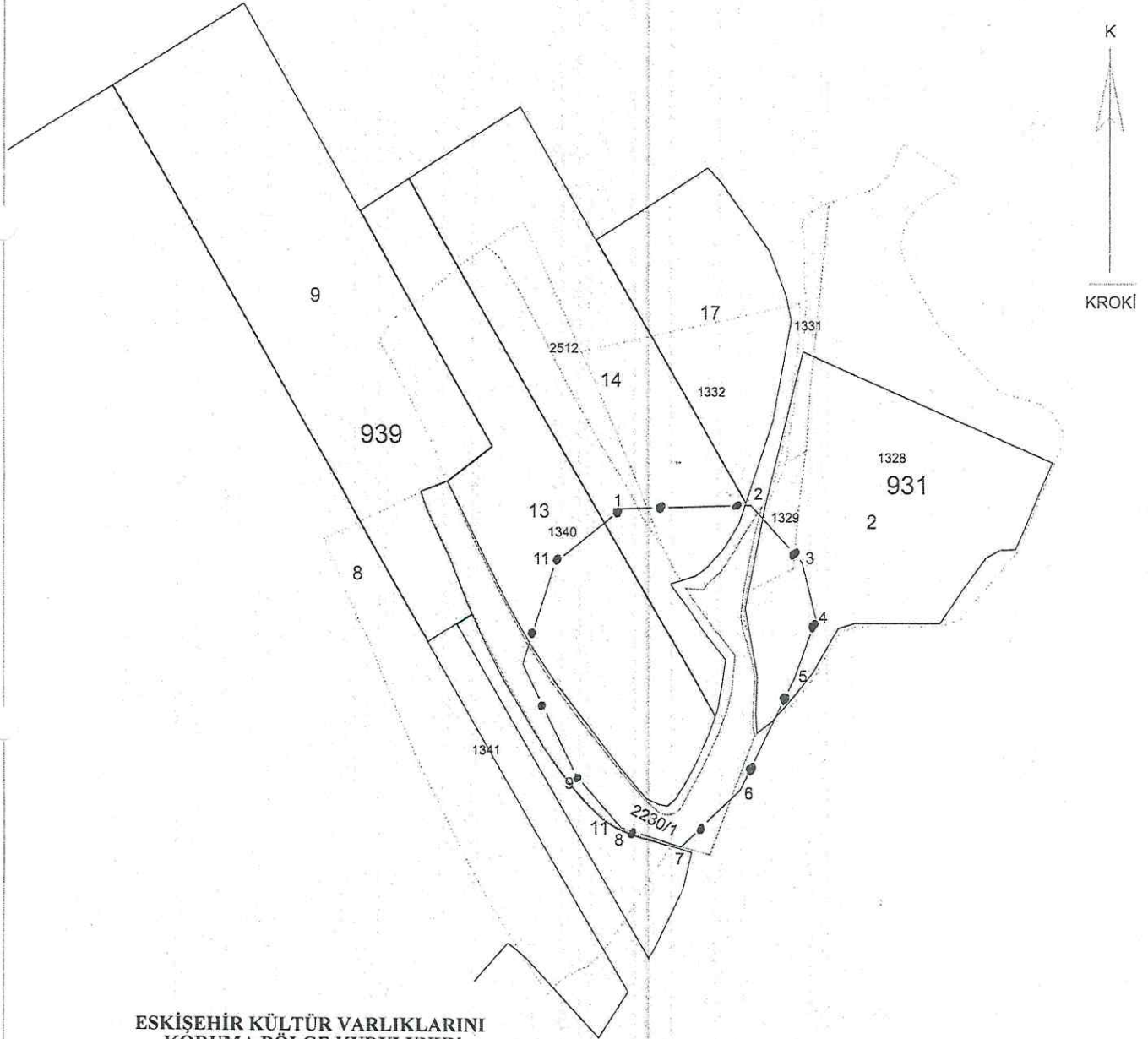

ESKİŞEHİR KÜLTÜR VARLIKLARINI
KORUMA BÖLGE KURULUNUN
20.01.2022 TARİH, 10330 SAYILI KARARI EKİDİR.

ASLI GİBİDİR

Rahime KARAOĞLU MURAT
Bölge Kurulu Müdür V.



I. (Bir) Derece Arkeolojik Sit Alanı ————
Toplulaştırma Sonucu Oluşan Parsel ————
Kadastro ————
Sayısallaştırma Sonucu Oluşan Parsel ————

NOT: ESKİŞEHİR KADASTRO MÜDÜRLÜĞÜNÜN 13.12.2021 TARİH VE 3391923 SAYILI YAZISI EKİ SAYISAL VERİDEN ÜRETİLMİŞTİR.