

T.C.
KÜLTÜR VE TURİZM BAKANLIĞI
ESKİŞEHİR KÜLTÜR VARLIKLARINI KORUMA BÖLGE KURULU

KARAR

Toplantı Tarih ve no: 21.01.2022 - 396
Karar Tarih ve no : 21.01.2022 - 10389

Toplantı Yeri
ESKİŞEHİR

Afyonkarahisar ili, Sinanpaşa ilçesi, Ayvalı köyünde mülkiyeti özel ve hazineye ait muhtelif taşınmazlarda Sinanpaşa DM-Ayvalı DM enerji nakil hattı işi kapsamında Afyonkarahisar Müze Müdürlüğü uzmanlarınca tespit edilen korunması gerekli taşınmaz kültür varlığı niteliğindeki alanın bildirildiği Afyonkarahisar Valiliğinin (İl Kültür ve Turizm Müdürlüğü) 02.11.2021 tarih, 1865254 sayılı yazısı, Kurul Müdürlüğü uzmanlarınca yapılan incelemede söz konusu arkeolojik alanın tesciline esas bilgi ve belgelerin değerlendirilmesi konusunda Kurul Müdürlüğünün 29.11.2021 tarih, 1952639 sayılı yazısı, Kurul Müdürlüğü uzmanlarının 12.10.2021 tarihli raporu, konuyla ilgili faaliyeti etkilenen Kurum ve Kuruluşların görüşlerinin iletildiği yazılar, Sinanpaşa Kaymakamlığı (Milli Emlak Şefliği) 08.12.2021 tarih, 2400333 sayılı yazısı, OEDAŞ'ın 19.01.2022 tarih, 26041416 sayılı yazısı, Afyonkarahisar Kadastro Müdürlüğünün 21.12.2021 tarih, 1113760 sayılı yazısı ve eki, 13.01.2022 tarih ve 1162183 sayılı dosya inceleme raporu okundu, koordinatlı sit sınırı krokisi, tescil fişi, sit sınırlarının aktarıldığı kadastral kroki, fotoğrafları ve dosyası incelendi, yapılan görüşmeler sonucunda;

Afyonkarahisar ili, Sinanpaşa ilçesi, Ayvalı köyünde mülkiyeti özel ve kamuya ait muhtelif taşınmazlarda tespit edilen ve 2863 sayılı Kanun'un 6. Maddesi kapsamında korunması gerekli kültür varlıklarından olan alanın "Dedealtı Arkeolojik Alanı" adıyla I. (Bir) Derece Arkeolojik Sit alanı olarak tesciline, hazırlanan tescil fişi, koordinatlı sit sınırı krokisi ve sit sınırlarının aktarıldığı kadastral krokisinin uygun olduğuna; söz konusu alanda Kültür ve Tabiat Varlıklarını Koruma Yüksek Kurulu'nun Arkeolojik Sitler, Koruma ve Kullanma Koşulları'na ilişkin 05.11.1999 tarih ve 658 sayılı İlke Kararı'nın ilgili hükümlerinin geçerli olduğuna, bu hükümlerin geçiş dönemi koruma esasları ve kullanma şartları olarak belirlenmesine, alanda kolluk kuvvetlerince gerekli güvenlik önlemlerinin artırılmasına, sit sınırları içerisinde kurulumuzdan izinsiz herhangi bir fiziki ve inşai müdahalede bulunulmamasına karar verildi.

AFYONKARAHİSAR İLİ
SİNANPAŞA İLÇESİ AYVALI KÖYÜ
DEDEALTI ARKEOLOJİK ALANI
I. (BİR) DERECE ARKEOLOJİK SİTİ

..... I.(Bir) Derece Arkeolojik Sit Sınırı

ARKEOLOJİK SİT SINIRI KROKİSİ
Dedealtı Arkeolojik Alanı

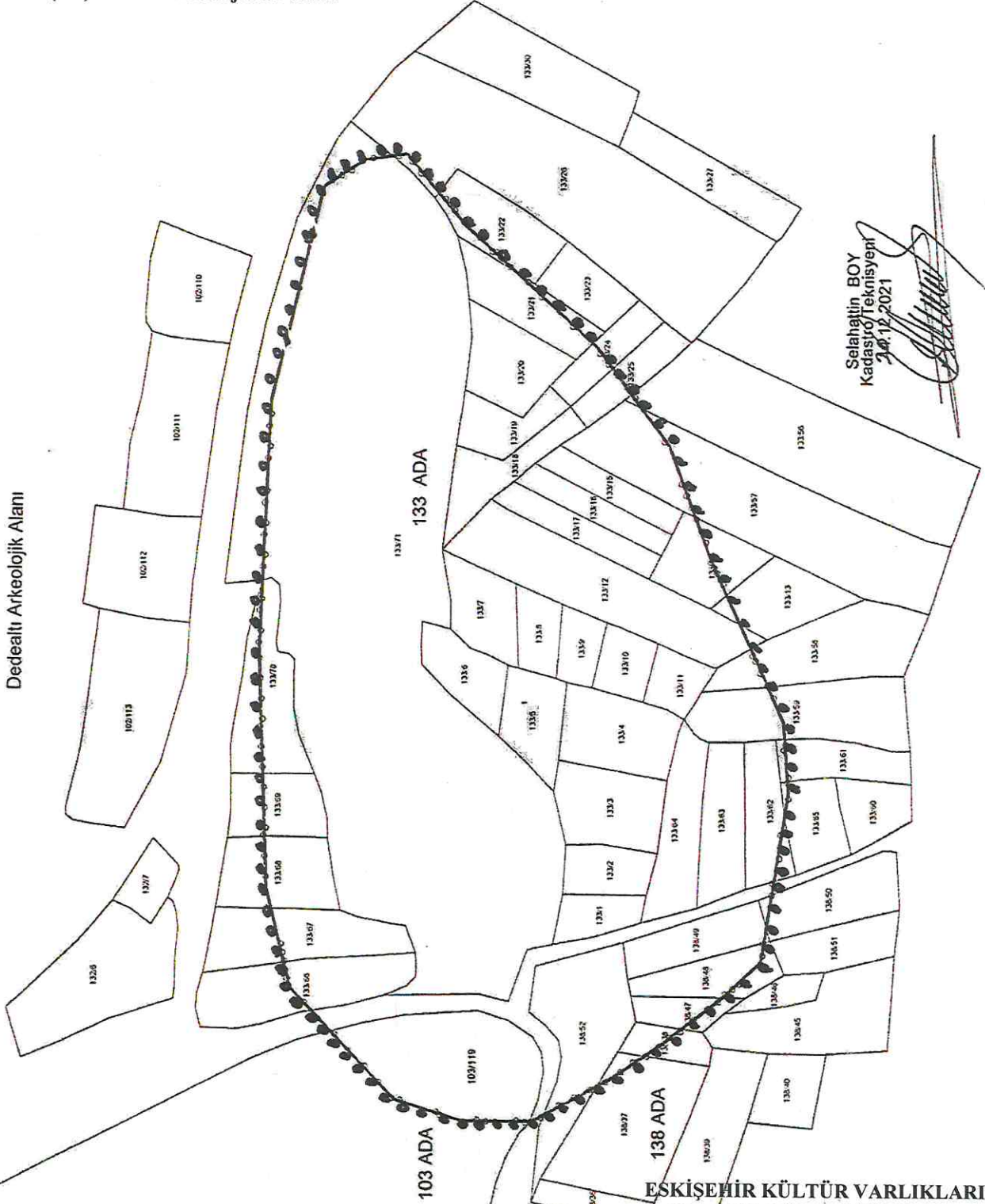

Selahattin BOY
Kadaströ/Teknisyen
24.12.2021

ESKİŞEHİR KÜLTÜR VARLIKLARINI
KORUMA BÖLGE KURULU'NUN
21.01.2022 TARİH, 10389 SAYILI KARARI
EKİDİR.

ASLI GİBİDİR
Rahime KARAĞLU MURAT
Bölge Kurulu Müdür V.

ARKEOLOJİK SİT SINIRI KROKİSİ

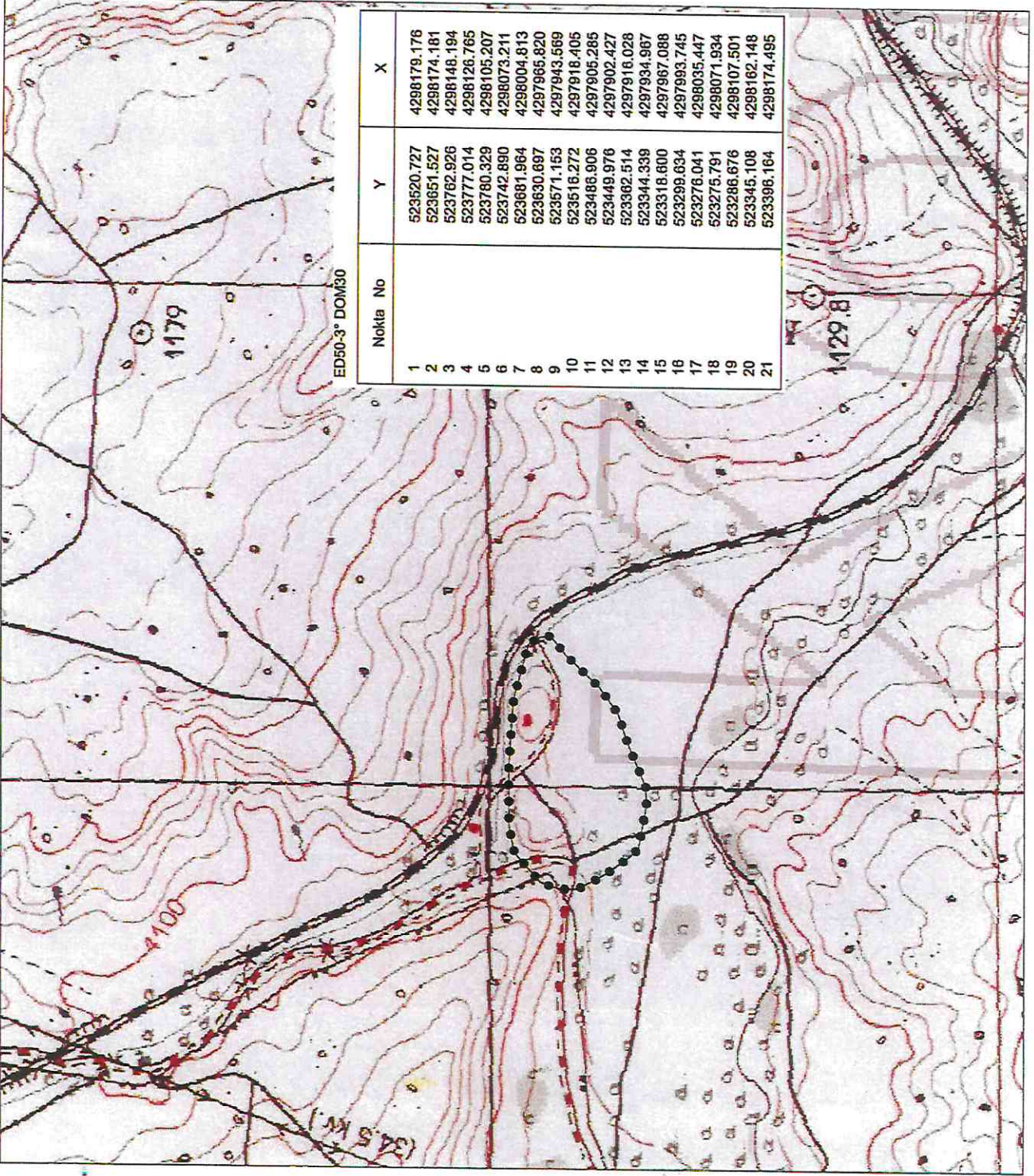

ED50-3° DOM30

İl	: Afyonkarahisar
İlçe	: Sinanpaşa
Köy	: Ayvalı
Pafta	: K24B4
Adı	: Dedealtı Arkeolojik Alanı
Tür/Derece	: I. (Bir) Der. Arkeolojik Sit
Ölçek	: 1/Krokî
•••••	: I. (Bir) Der. Ark. Sit Sınırı

I. (Bir) Derece Sit Sınırı
Koordinat Listesi

ED50-6° DOM33

Nokta No	Y	X
1	263033.298	4299964.200
2	263163.901	4299954.910
3	263274.418	4299925.273
4	263287.799	4299903.386
5	263290.404	4299881.725
6	263251.925	4299850.966
7	263188.768	4299784.586
8	263136.234	4299747.287
9	263075.975	4299726.997
10	263020.282	4299703.641
11	262990.492	4299691.488
12	262953.477	4299689.844
13	262866.484	4299706.313
14	262848.936	4299725.844
15	262824.258	4299758.803
16	262806.173	4299786.075
17	262783.955	4299828.541
18	262784.903	4299865.028
19	262796.952	4299900.228
20	262857.164	4299952.943
21	262908.613	4299963.610

ESKİŞEHİR KÜLTÜR VARLIKLARINI
KORUMA BÖLGE KURULU'NUN
21.01.2022 TARİH, 10389 SAYILI KARARI
EKİDİR.

ASLI GİBİDİR
Rahime KARAOĞLU MURAT
Bölge Kurulu Müdürü V.

AVRUPA KONSEYİ	KÜLTÜREL VARLIKLARI KORUMA ENVANTERİ K.V.K.E		SİT	ENVANTER NO:	
TÜRKİYE	ESKİŞEHİR KÜLTÜR VARLIKLARINI KORUMA BÖLGE KURULU			HARİTA NO:	
İli: Afyonkarahisar	İlçesi: Sinanpaşa	Mahalle Veya Köyü: Ayvalı Köyü	Pafta:	Ada:	Parsel:

Adı: Dedealtı Arkeolojik Alanı

GENEL TANIM: Dedealtı Arkeolojik Alanı, Ayvalı köyünün yaklaşık 2 kilometre kuzeydoğusunda, Akarçay Deresinin kuzeyindeki sırt ve yamaçlarındaki teraslanmış tarlalarda yayılım göstermektedir. Alanın bir kısmı Afyonkarahisar Merkez Anıtkaya mahallesine bağlantı sağlayan asfalt yolun batısındaki tepeliğe uzanmaktadır. Bu kısımda toprak/malzeme alındığı için bir yarma oluşmuştur. Doğal dokusu bozulmuş bu alanda, mermer kaide parçası ve kırık mermer parçaları bulunmaktadır. Yerleşim ve nekropol olarak değerlendirilebilecek yolun doğusunda kalan bölümde günlük kullanım seramik parçaları, tuğla ve levha parçaları ile alanın mezarlık olabileceğini düşündürülen yoğun kemik parçaları görülmüştür. Astarlı astarsız örneklerin yoğun olduğu seramik parçaları içerisinde ağırlıklı olan sıralı boyalı mallar ve mavi-beyaz Osmanlı seramikleridir. Ayrıca yolun hemen doğusundaki tarlaların sınırında mermer kesme taş parçaları ile kırılarak tahrip olmuş bitkisel işlemeli bir mimari parça tespit edilmiştir. Tarlaların kuzeyinde kalan sırtın ortasında etrafı duvar ile çevrelenmiş bir mezar bulunmaktadır. Günümüzde yapıldığı düşünülen mezar sandukasının mezar taşında "Hasan Dede" yazmaktadır. Ancak mezarı çevreleyen duvarın özellikle alt sırasındaki taşların daha eski dönemde örülmüş olan kesme taşlardan yapıldığı görülmüştür.

Koruma Şimdiki Tehlikeler: Korumasız, kaçak kazı tehlikesine açık.

Şimdiki Durum:

Sit Potansiyeli: I. (Bir) Derece Arkeolojik Sit

Şimdiki Koruma: Korumasızdır.

Önerilen Koruma: Kaçak kazılara karşı güvenlik güçleri tarafından gerekli önlemlerin alınması.

**ESKİŞEHİR KÜLTÜR VARLIKLARINI
KORUMA BÖLGE KURULU'NUN
21.01.2022 TARİH, 10389 SAYILI KARARI
EKİDİR.**

Yayın Dizisi:

Gözlemler:

Koruma Derecesi: I. (Bir) Derece Arkeolojik Sit

HAZIRLAYANLAR : TARİH: 13.01.2022

Dr. Özlem ÇAKAR KILIC
Arkeolog

Ayhan ÖNCELEN
Sanat Tariheci

KONTROL EDEN: Volkan İNAN

TARİH : 13.01.2022 Bölge Kurulu Müdür V.

KURUL KARARLARI:

REVİZYON:

GEEAYK ONAYI:

Kurul Karar Tarihi:

Kurul Karar No:

ASLI GİBİDİR
Kurul İsmi:
Rahime KARAOĞLU MURAT
Bölge Kurulu Müdür V.

