

T.C.
KÜLTÜR VE TURİZM BAKANLIĞI
SAMSUN KÜLTÜR VARLIKLARINI KORUMA BÖLGE KURULU
KARAR

Toplantı Tarihi ve No : 26.01.2022-340
Karar Tarihi ve No : 26.01.2022-8234

Toplantı Yeri : SAMSUN

Sinop ili, Boyabat ilçesi, Yenikayalı Köyü sınırlarındaki tapulama harici kayalık arazide, görüş talebine konu hammadde üretim sahası içinde, kaçak kazılar yapılan alanda tespit edilen höyüğün I. derece arkeolojik sit alanı olarak tescil edilmesi gerektiğine dair Müze raporu ve belgelerin gönderildiği Sinop İl Kültür ve Turizm Müdürlüğü'nün 30.06.2021 gün ve 1495829 sayılı yazısı, kurum görüşlerinin istendiği Samsun Kültür Varlıklarını Koruma Bölge Kurulu Müdürlüğü'nün 26.07.2021 gün ve 1560976 sayılı yazısı, höyüğün bulunduğu öneri alanın hammadde sahası sınırları dışına çıkarıldığına dair Sinop İl Kültür ve Turizm Müdürlüğü'nün 26.07.2021 gün ve 1561078 sayılı yazısı, kurum görüşlerinin iletildiği Karayolları 7. Bölge Müdürlüğü'nün 02.08.2021 gün ve 513166 sayılı, Sinop Orman İşletme Müdürlüğü'nün 06.08.2021 gün ve 1803208 sayılı, Tarım ve Orman Bakanlığı 10. Bölge Müdürlüğü'nün 13.08.2021 gün ve 2304172 sayılı, DSİ 7. Bölge Müdürlüğü'nün 16.08.2021 gün ve 1471868 sayılı, Sinop Çevre ve Şehircilik İl Müdürlüğü'nün 24.08.2021 gün ve 1573361 sayılı, Maden ve Petrol İşleri Genel Müdürlüğü'nün 01.10.2021 gün ve 2021303731 sayılı, Sinop İl Özel İdaresinin 02.12.2021 gün ve 15807 sayılı yazıları, konunun kurulun Arkeolog ve Sanat Tarihçisi üyelerinden oluşan komisyon tarafından yerinde incelenerek hazırlanacak raporun kurula sunulmasından sonra değerlendirilebileceğine dair Samsun Kültür Varlıklarını Koruma Bölge Kurulunun 26.10.2021 gün ve 8065 sayılı kararı, Samsun Kültür Varlıklarını Koruma Bölge Kurulu Müdürlüğü uzmanının 21.01.2022 gün ve 73 sayılı dosya inceleme raporu, alanın yerinde incelenmesi sonucunda kurul üyelerince hazırlanan 31.12.2021 tarihli rapor okundu, ekleri ve ilgili dosyası incelendi, yapılan görüşmeler sonunda;

Sinop ili, Boyabat ilçesi, Yenikayalı Köyü sınırlarındaki tapulama harici kayalık arazide kurul kararı gereği yapılan incelemede, kaçak kazı çukurlarının kesitlerinde, zemininde ve etrafında yoğun olarak arkeolojik bulguya rastlanmamakla birlikte, alanın tepe formunda olması ve düşük yoğunluklu kaba seramik parçalarının bulunmuş olması nedeniyle söz konusu alanın 2863 sayılı yasa kapsamında III. derece arkeolojik sit alanı olarak tescil edilmesine, sit sınırlarının ekli 1/1000 ölçekli haritada işaretlendiği şekilde ve belirtilen koordinatlar doğrultusunda kabul edilmesine, ekteki tescil fişinin uygun olduğuna; kaçak kazı yaparak höyüğün tahribine neden olanlar hakkında Cumhuriyet Başsavcılığına suç duyurusunda bulunulmasına ve sonucundan Samsun Kültür Varlıklarını Koruma Bölge Kurulu Müdürlüğüne bilgi verilmesine, kaçak kazı çukurlarının ilgili kurumlarca Müze Müdürlüğü denetiminde toprakla doldurularak kapatılmasına, tapulama harici alanda kadastro çalışmaları yapıldığı takdirde III. derece arkeolojik sit alanında oluşacak parselin tapu kaydına "karar eki haritada koordinatları belirtilen alanın III. derece arkeolojik sit alanı olduğuna" dair şerh konulmasına ve şerh konulduğuna dair belgelerin Samsun Kültür Varlıklarını Koruma Bölge Kurulu Müdürlüğüne iletilmesine karar verildi.

SİNOP İLİ, BOYABAT İLÇESİ, YENİKAYALI KÖYÜ III. DERECE ARKEOLOJİK SİT ALANINA AİT GEÇİŞ DÖNEMİ KORUMA ESASLARI VE KULLANMA ŞARTLARI

- 1-) Söz konusu sit alanında plansız alanlar imar yönetmeliğine göre; bu yönetmelik ve ilgili diğer mevzuata uygun olacak şekilde talep edilecek uygulamalar için (yeni yapı, tevhit, ifraz, terk, ihdas, vb.) Samsun Kültür Varlıklarını Koruma Bölge Kurulundan izin alınacaktır. Talep edilen uygulamaların ilgili mevzuatlara uygunluğunun idaresince bildirilmesi zorunludur.
- 2-)Alanda yapı kullanma izin belgesi bulunan mevcut yapılara, 3194 sayılı İmar Kanununun 21 inci maddesi kapsamına giren ruhsata tabi olmayan tadilat-tamirat izni verilebilir. Bu izin ve izin sonrası denetimler yürürlükteki mevzuat doğrultusunda gerçekleştirilir.
- 3-)Yeni yapılanmalara yönelik belediyesince ve/veya valilikçe herhangi bir inşai uygulama izni verilmeden önce, ilgili Müze Müdürlüğü uzmanları tarafından sondaj kazısı gerçekleştirilerek, sondaj sonuçlarının bu alanlarla ilgili varsa kazı başkanının görüşleriyle birlikte Müze Müdürlüğüne koruma bölge kuruluna iletilerek alınacak koruma bölge kurulu kararı doğrultusunda hareket edilir.

T.C.
KÜLTÜR VE TURİZM BAKANLIĞI
SAMSUN KÜLTÜR VARLIKLARINI KORUMA BÖLGE KURULU
KARAR

Toplantı Tarihi ve No : 26.01.2022-340
Karar Tarihi ve No : 26.01.2022-8234

Toplantı Yeri : SAMSUN

- 4-)Sondaj sonuçlarına göre koruma bölge kurulu kararı doğrultusunda yapılaşmaya gidilecek tüm parsellerde temel hafriyatı müze müdürlüğü denetiminde yapılır.
- 5-)İçme suyu, kanalizasyon, elektrik, doğalgaz, telekomünikasyona yönelik alt yapı çalışmaları için ilgili müze müdürlüğüne başvurularak, müze müdürlüğü denetiminde yapılacak kazı çalışmalarının sonuçları Samsun Kültür Varlıklarını Koruma Bölge Kurulu Müdürlüğüne iletilir. Çalışmalar esnasında herhangi bir buluntuya rastlanması halinde ise çalışmaların durdurulması ve alınacak koruma bölge kurulu kararı doğrultusunda hareket edilmesi gereklidir.
- 6-)Alanda yapılacak kazı, hafriyat ve zemine müdahale içeren her türlü işlemin müze müdürlüğü denetiminde yapılması zorunludur.
- 7-)Alanda taş, toprak, kum vb. alınamaz, kireç, taş, tuğla, mermer, kum, maden vb. ocaklar açılmaz, toprak, cüruf, çöp, sanayi atığı ve benzeri maddeler dökülemez.
- 8-) Talep edilecek tevhit, ifraz, terk ihdas vb. uygulamalar taşınmaz kültür varlıklarının mahiyeti dikkate alınarak koruma bölge kurulunca değerlendirilir.
- 9-)Ülke enerji üretimine getireceği katkı ve kamu yararı doğrultusunda koruma bölge kurulunca uygun görülmesi halinde alanda rüzgar enerji santralleri yapılabilir.
- 10-)Koruma bölge kurulunca alanda genel sondaj kararı alınabilir.
- 11-)Belediyeler, valilikler ve ilgili kurumlarca III. derece arkeolojik sit alanının bütününe yönelik üç yıl içinde koruma amaçlı imar planının hazırlanarak Koruma Bölge Kuruluna sunulması zorunludur.
- 12-)Geçiş dönemi koruma esasları ve kullanma şartlarında belirtilmeyen konularda Samsun Kültür Varlıklarını Koruma Bölge Kurulu kararı doğrultusunda uygulama yapılacaktır.

ASLI GİBİDİR

AVRUPA KONSEYİ		KÜLTÜREL VARLIKLARI KORUMA ERKANLARI		K Y K E		ENVANTER NO	
TÜRKİYE		KÜLTÜR VARLIKLARI VE MÜZELER GENEL MÜDÜRLÜĞÜ		S i t		HARİTA NO	
İLİ : SİNOP	İLÇESİ : BOYABAT	MAHALLE - KÖY VEYA MEVKİİ : YENİKAYALI KÖYÜ	KADASTRO PAFTA :	ADA	PARSEL		
ADI : YENİKAYALI HÖYÜĞÜ					T.H.	-	
<p>GENEL TANIM : Sinop İli, Boyabat İlçesi, Yenikayalı Köyü sınırlarında, DSİ 74. Şube Müdürlüğünce talep edilen hammadde üretim sahasının Müze Müdürlüğünce incelenmesi çalışmaları sırasında tespit edilen höyük, köyün yaklaşık 100 m. kuzeyinde, tapulama harici kayalık- ormanlık alanda yer almaktadır. Yaklaşık 20 m. çapında ve 3 m. yüksekliğindeki höyükte Erken Tunç Çağına ait seramik parçaları tespit edilmiştir. Höyük üzerinde iş makinesiyle açılmış üç adet kaçak kazı çukuru görülmüş olup bu kaçak kazı çukurları höyük üzerinde büyük çaplı tahribata yol açmıştır. Söz konusu höyük hammadde üretim sahası iç sınırında kalmakta iken ilgili kurumca anılan saha sınırlarında yapılan değişiklik sonucu höyük hammadde sahası sınırları dışına çıkarılmış olup öneri I. derece arkeolojik sit alanı hammadde sahası içinde kalmamaktadır.</p>							
ŞİMDİKİ TEHLİKELER : - Kaçak kazılar							
ŞİMDİKİ DURUM :							
SIT POTANSİYELİ : 3. derece arkeolojik sit alanı <i>YK</i>				KORUMA DERESESİ: 3. der. arkeolojik sit			
				HAZIRLAYANLAR: 27.09.2021 İpek KARAMAN: Arkeolog Kurtuluş ÖZCELİK: Harita Müh.			
ŞİMDİKİ KORUMA :				<i>Kurtuluş ÖZCELİK</i>			
ÖNERİLEN KORUMA : 3. derece arkeolojik sit alanı <i>YK</i>				KONTROL EDEN: 27.09.2021 Kurtuluş ÖZCELİK: Müdür V.			
YAYIN DİZİSİ :				KORUMA KURULU KARARLARI			
GÖZLEMLER :				REVİZYON KORUMA KURULU ONAYI <i>KURTULUŞ ÖZCELİK</i>			

HARİTALAR, FOTOĞRAFLARI



UYGUN BULUNDU
Samsun Kültür Varlıklarını
Koruma Bölge Kurulu
26.09.2022 gün ve ...8236...
sayılı karar ekidir.

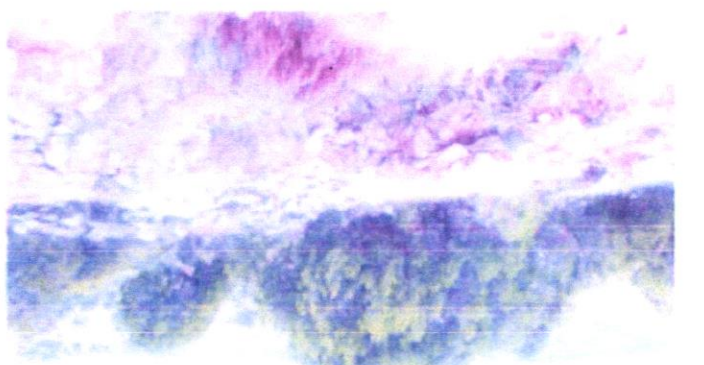
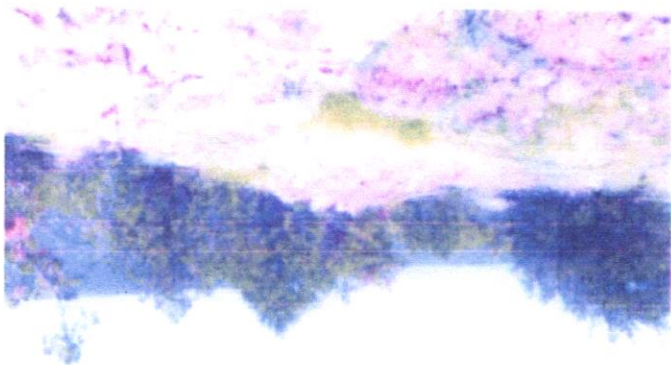
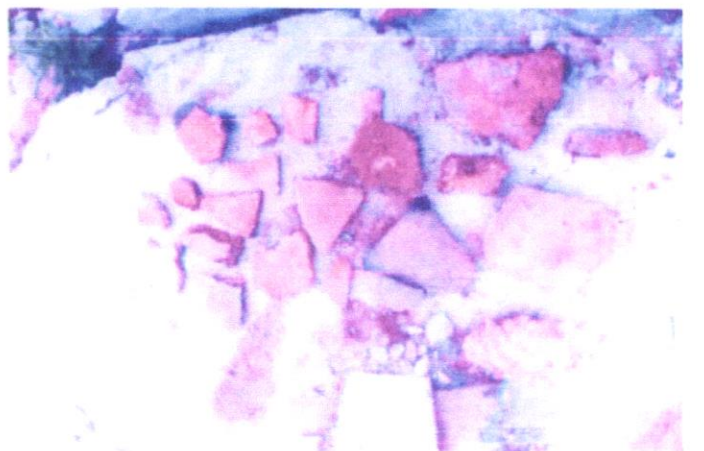
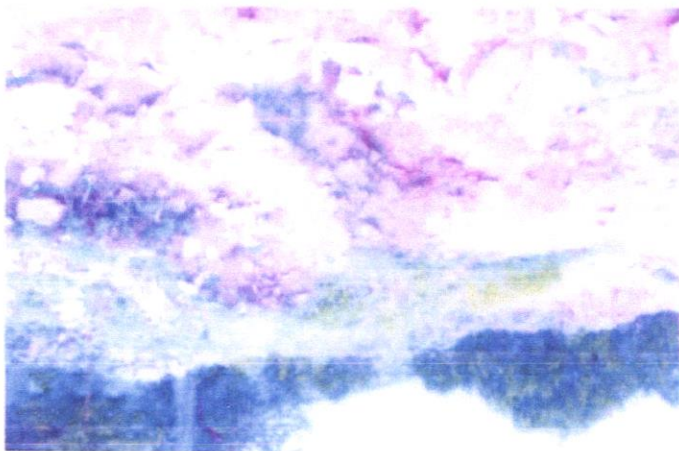
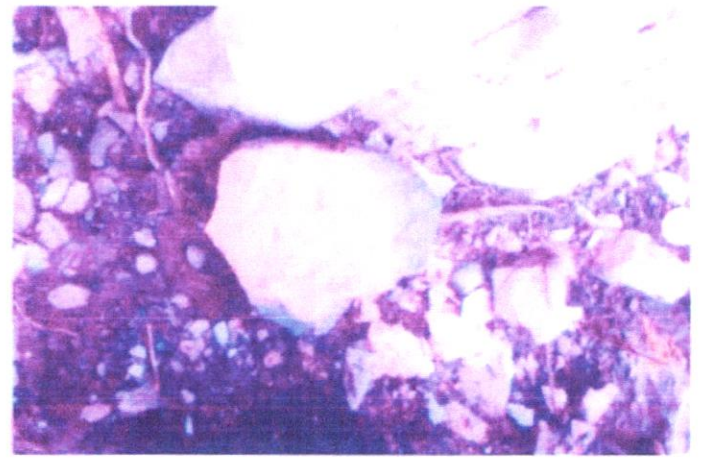
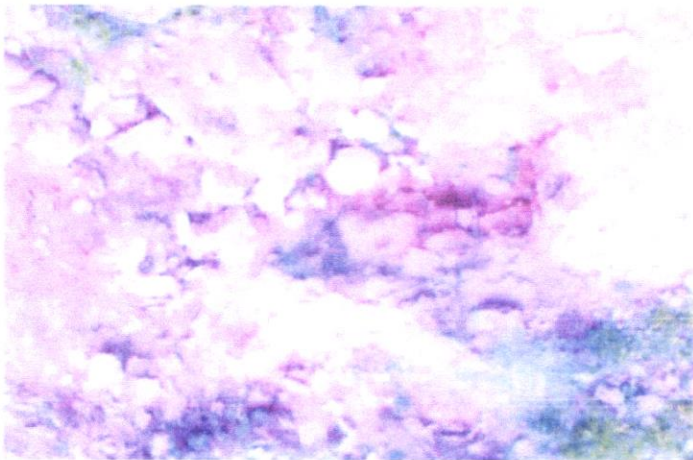
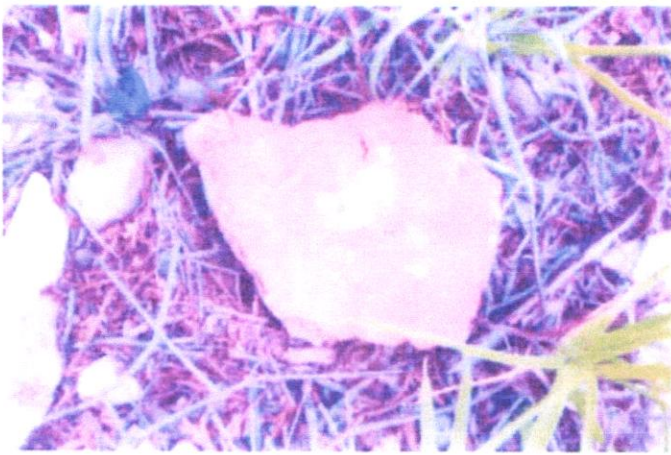

D.G. : 3

D.O. M. : 33

ED_50 3 DERECE SINIR KOORDİNATLARI

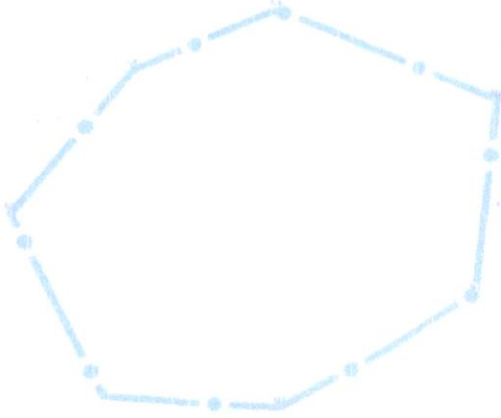

Nokta No

Y

X

N1

647723.569

4588342.455

N2

647752.818

4588330.792

N3

647750.194

4588304.999

N4

647724.471

4588289.745

N5

647700.553

4588291.099

N6

647688.738

4588315.250

N7

647703.929

4588334.427

106

30

DERECE ARKEOLOJİK SİT SINIRI

DOSYA NO : 57-02-433

İLİ : SİNOP

İLÇESİ : BOYABAT

KÖYÜ : YENİ KAYALI

ADI : HÖYÜK

ADA / PARSEL NO : T. H.

Prof.Dr.Cenap SANCAR

Prof.Dr.Ahmet Ali BAYHAN

Prof.Dr.Vedat KELEŞ

Doç.Dr.Cengiz TAVŞAN

Ufuk HOŞ

Hakan KARADUMAN

Belkis DÖNMEZ

UYGUN BULUNDU
Samsun Kültür Varlıklarını
Koruma Bölge Kurulu
26.01.2023 gün ve ...8034...
sayılı karar ekidir.



146/3

1 / 1000