

T.C.  
KÜLTÜR VE TURİZM BAKANLIĞI  
DİYARBAKIR KÜLTÜR VARLIKLARINI  
KORUMA BÖLGE KURULU  
KARAR

**Tarihi ve No.** :08.02.2022-344  
**Karar Tarihi ve No.** :08.02.2022-9060  
**Dosya No** :21.03.199

**Toplantı Yeri**  
**DİYARBAKIR**

Diyarbakır İli, Çınar İlçesi, Karabudak Mahallesi sınırları içerisinde kalan, mülkiyeti Maliye Hazinesi'ne ait orman vasıflı 103 ada 1 nolu parselin bir kısmında bulunan Bırcık Kale Tepesi Yerleşim Alanının I.(Birinci) Derece Arkeolojik Sit Alanı olarak tescili talebine ilişkin; Kültür Varlıkları ve Müzeler Genel Müdürlüğünün 08.12.2021 tarih ve 1987498 sayılı yazısı ile eki olan 30.11.2021 tarihli Alo 176 başvurusu; tescile ilişkin işlemlerin başlatıldığı hususunu içeren Koruma Bölge Kurulu Müdürlüğünün 14.12.2021 tarih ve 2007501 sayılı, alanda güvenlik önlemlerinin alınması hususu içeren 21.12.2021 tarih ve 2026819 sayılı, alanın tesciline ilişkin kurum görüşlerinin istendiği 22.12.2021 tarih ve 2029126 sayılı, alana ilişkin kadastral haritanın istendiği 22.12.2021 tarih ve 2028434 sayılı yazıları; İller Bankası Anonim Şirketi Diyarbakır Bölge Müdürlüğünün 24.12.2021 tarih ve 46971 sayılı yazısı; Diyarbakır Çevre Şehircilik ve İklim Değişikliği İl Müdürlüğünün 24.12.2021 tarih ve 2543052 sayılı yazısı; Diyarbakır Orman İşletme Müdürlüğünün 29.12.2021 tarih ve 3214617 sayılı yazısı; DSİ 10. Bölge Müdürlüğü Havza Yönetimi, İzleme ve Tahsisler Şube Müdürlüğünün 29.12.2021 tarih ve 1892196 sayılı yazısı; Diyarbakır Büyükşehir Belediyesi İmar ve Şehircilik Daire Başkanlığının 31.12.2021 tarih ve 49267 sayılı / 10.01.2022 tarih ve 50478 sayılı yazıları; Maden ve Petrol İşleri Genel Müdürlüğünün 30.12.2021 tarih ve 2021413626 sayılı yazısı; Çınar Kaymakamlığının 31.12.2021 tarih ve 1723 sayılı yazısı ile Diyarbakır Kültür Varlıklarını Koruma Bölge Kurulu Müdürlüğü'nün 24.12.2021 tarih ve 1123709 sayılı uzman raporu okundu. Ekleri (tescil fişi, sit alanı krokisi) ve konuya ilişkin bilgi, belgeler incelendi. Yapılan görüşmeler sonunda;

Diyarbakır İli, Çınar İlçesi, Karabudak Mahallesi sınırları içerisinde kalan, mülkiyeti Maliye Hazinesi'ne ait orman vasıflı 103 ada 1 nolu parselin bir kısmında bulunan Bırcık Kale Tepesi Yerleşim Alanı, 2863 sayılı Kanunun 6. Maddesi ile Korunması Gerekli Taşınmaz Kültür Varlıklarının ve Sitlerin Tespit ve Tescili Hakkında Yönetmelik'in 4. Maddesinde belirtilen "Korunması Gerekli Taşınmaz Kültür Varlığı" niteliklerini gösterdiğinden anılan Kanunun 7. maddesi kapsamında, sınırları ekli koordinatlı krokide belirlenen şekli ile I. (Birinci) Derece Arkeolojik Sit Alanı olarak tesciline ve hazırlanan tescil fişinin uygun olduğuna;

-Bırcık Kale Tepesi Yerleşim Alanı I. (Birinci) Derece Arkeolojik Sit Alanında, Kültür ve Tabiat Varlıklarını Koruma Yüksek Kurulu'nun Arkeolojik Sitler, Koruma ve Kullanma Koşulları başlıklı 05.11.1999 gün ve 658 sayılı ilke kararının I. maddesinde belirtilen hükümlerinin geçerli olduğuna ve bu hükümlerin koruma esasları ve kullanma koşulları olarak belirlenmesine;

-13.03.2012 tarih ve 28232 Resmi Gazetede yayımlanarak yürürlüğe giren "Korunması Gerekli Taşınmaz Kültür Varlıklarının ve Sitlerin Tespit ve Tescili Hakkında Yönetmelik" gereği ilgili Tapu Müdürlüğünce, Karabudak Mahallesi 103 ada 1 nolu parselin tapu kütüğünün beyanlar hanesine "bir kısmı I. (Birinci) Derece Arkeolojik Sit Alanıdır" şerhinin ifade edildiği şekilde konulmasına ve bu işleme ilişkin bilgi, belgelerin Koruma Bölge Kurulu Müdürlüğüne iletilmesine;

-Bırcık Kale Tepesi Yerleşim Alanı sit sınırları içerisinde yapılacak olan her türlü fiziki ve inşai (ifraz, tevhit, yeni parsel ihdası, imar uygulaması dâhil) uygulama öncesinde Koruma Bölge Kurulundan izin alınması gerektiğine karar verildi.

İli  
İlçesi  
Mahallesi  
Alan

DIYARBAKIR  
ÇINAR  
KARABUDAK  
BIRCIK KALE TEPE YERLEŞİM ALANI

Ada/Parsel : 103/1

08.02.2022

9060

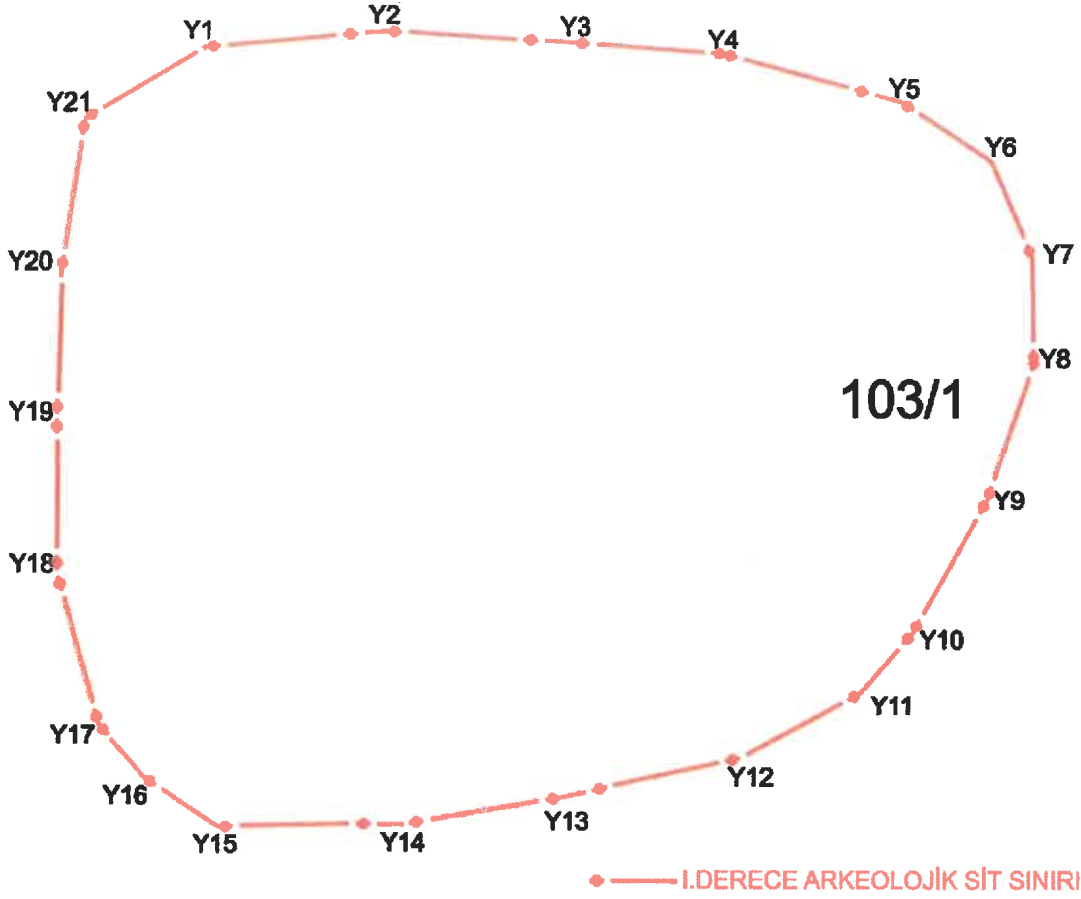

ITRF-3-39 KOOR.

Nokta No	Y	X
Y1	608028.780	4184226.015
Y2	608077.709	4184230.754
Y3	608131.023	4184227.473
Y4	608172.347	4184234.558
Y5	608223.820	4184211.088
Y6	608248.730	4184194.170
Y7	608281.489	4184185.747
Y8	608282.125	4184186.701
Y9	608248.950	4184087.880
Y10	608227.930	4184080.270
Y11	608213.287	4184043.018
Y12	608178.140	4184024.290
Y13	608128.020	4184013.194
Y14	608083.910	4184005.580
Y15	608031.650	4184004.750
Y16	608010.330	4184018.580
Y17	607988.820	4184033.980
Y18	607985.201	4184077.276
Y19	607985.201	4184121.732
Y20	607988.294	4184182.582
Y21	607982.492	4184205.599

ED50-3-39 KOOR.

Nokta No	Y	X
Y1	608042.186	4184400.100
Y2	608093.222	4184412.858
Y3	608148.448	4184408.555
Y4	608189.268	4184408.638
Y5	608236.040	4184383.149
Y6	608285.208	4184378.251
Y7	608278.917	4184348.858
Y8	608277.943	4184318.783
Y9	608284.367	4184279.544
Y10	608243.347	4184242.355
Y11	608228.884	4184225.103
Y12	608184.557	4184206.477
Y13	608143.438	4184185.282
Y14	608099.329	4184187.850
Y15	608048.981	4184185.841
Y16	608025.762	4184200.681
Y17	608012.242	4184218.051
Y18	608000.824	4184258.398
Y19	608000.825	4184303.840
Y20	608001.720	4184344.889
Y21	608007.918	4184387.886



ED50-6-39 KOOR.

Nokta No	Y	X
Y1	607988.899	4182742.338
Y2	608048.885	4182747.072
Y3	608103.187	4182743.782
Y4	608145.083	4182740.876
Y5	608185.744	4182727.362
Y6	608221.803	4182710.601
Y7	608233.808	4182683.089
Y8	608234.232	4182653.058
Y9	608221.081	4182614.232
Y10	608200.049	4182578.858
Y11	608185.392	4182569.413
Y12	608151.279	4182540.795
Y13	608130.191	4182528.904
Y14	608056.050	4182521.875
Y15	608003.782	4182521.188
Y16	607982.541	4182535.001
Y17	607989.037	4182550.384
Y18	607987.424	4182563.882
Y19	607987.425	4182583.119
Y20	607988.519	4182878.832
Y21	607984.716	4182721.931

Handwritten signatures and initials in blue ink, including 'A.H.' and 'M.S.'.

Mehmet ÖZKAYA  
Harita Mühendisi



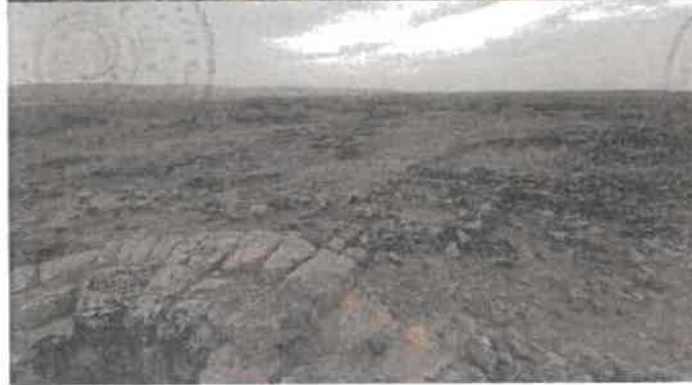

**ITRF-3-39 KOOR.**

**ED50-3-39 KOOR.**

**ED50-6-39 KOOR.**

Nota No	Y	X
Y1	600205.700	4 984205.019
Y2	600277.700	4 984250.704
Y3	600131.020	4 984277.478
Y4	600172.947	4 984204.500
Y5	600225.020	4 984211.000
Y6	600202.700	4 984185.170
Y7	600201.000	4 984185.747
Y8	600202.121	4 984185.704
Y9	600202.000	4 984207.000
Y10	600207.000	4 984205.270
Y11	600212.200	4 984205.010
Y12	600170.140	4 984204.000
Y13	600120.000	4 984042.104
Y14	600203.010	4 984050.000
Y15	600201.000	4 984055.700
Y16	600210.000	4 984045.000
Y17	600205.000	4 984053.000
Y18	600205.201	4 984077.270
Y19	600205.201	4 984121.700
Y20	600205.204	4 984102.000
Y21	600205.400	4 984205.000

Nota No	Y	X
Y1	600205.700	4 984205.019
Y2	600277.700	4 984250.704
Y3	600131.020	4 984277.478
Y4	600172.947	4 984204.500
Y5	600225.020	4 984211.000
Y6	600202.700	4 984185.170
Y7	600201.000	4 984185.747
Y8	600202.121	4 984185.704
Y9	600202.000	4 984207.000
Y10	600207.000	4 984205.270
Y11	600212.200	4 984205.010
Y12	600170.140	4 984204.000
Y13	600120.000	4 984042.104
Y14	600203.010	4 984050.000
Y15	600201.000	4 984055.700
Y16	600210.000	4 984045.000
Y17	600205.000	4 984053.000
Y18	600210.201	4 984077.270
Y19	600210.201	4 984121.700
Y20	600210.204	4 984102.000
Y21	600210.400	4 984205.000

Nota No	Y	X
Y1	600205.700	4 984205.019
Y2	600277.700	4 984250.704
Y3	600131.020	4 984277.478
Y4	600172.947	4 984204.500
Y5	600225.020	4 984211.000
Y6	600202.700	4 984185.170
Y7	600201.000	4 984185.747
Y8	600202.121	4 984185.704
Y9	600202.000	4 984207.000
Y10	600207.000	4 984205.270
Y11	600212.200	4 984205.010
Y12	600170.140	4 984204.000
Y13	600120.000	4 984042.104
Y14	600203.010	4 984050.000
Y15	600201.000	4 984055.700
Y16	600210.000	4 984045.000
Y17	600205.000	4 984053.000
Y18	600210.201	4 984077.270
Y19	600210.201	4 984121.700
Y20	600210.204	4 984102.000
Y21	600210.400	4 984205.000