

T.C.
KÜLTÜR VE TURİZM BAKANLIĞI
EDİRNE KÜLTÜR VARLIKLARINI
KORUMA BÖLGE KURULU
K A R A R

Toplantı Tarihi ve No : 24.01.2022-387
Karar Tarihi ve No : 24.01.2022-8043

Toplantı Yeri
EDİRNE

Edirne İli, Havsa İlçesi, Arpaç Köyü, sit alanı dışında kalan, 2022 parselde yer alan, Maliye Hazinesi mülkiyetine kayıtlı taşınmaz üzerinde yer alan Arpaç B Tümülsü, 502 parselde yer alan, şahıs mülkiyetine kayıtlı taşınmaz üzerinde yer alan Arpaç C Tümülsü, 196 parselde yer alan, şahıs mülkiyetine kayıtlı taşınmaz üzerinde yer alan Arpaç D Tümülsü, 1304 parselde yer alan, şahıs mülkiyetine kayıtlı taşınmaz üzerinde yer alan Arpaç E Tümülsü Edirne Kültür Varlıklarını Koruma Bölge Kurulu Müdürlüğü uzmanları tarafından tespit edilmiş olup, taşınmazın tescil edilmesi istemine ilişkin hazırlanan tescil evrakları, 2863 sayılı yasanın 7 inci maddesi gereği Edirne Kültür Varlıklarını Koruma Bölge Kurulu Müdürlüğü'nün 09.12.2021 tarih ve E.11990539 sayılı yazısı ile istenen kurum görüş yazısı, Karayolları 1. Bölge Müdürlüğü'nün 14.12.2021 tarih ve E.662988 sayılı, Edirne İl Tarım ve Orman Müdürlüğü'nün 14.12.2021 tarih ve E.3771956 sayılı, Edirne İl Özel İdaresinin 30.12.2021 tarih ve 18120 sayılı, Edirne Çevre, Şehircilik ve İklim Değişikliği İl Müdürlüğü'nün 14.01.2021 tarih ve 2718640 sayılı kurum görüş yazıları ile uzmanın 21.01.2022 tarih ve 1178942 sayılı raporu okundu, dosyası incelendi, yapılan görüşmeler sonunda;

Edirne İli, Havsa İlçesi, Arpaç Köyü, sit alanı dışında kalan, 2022 parselde yer alan, Maliye Hazinesi mülkiyetine kayıtlı taşınmaz üzerinde yer alan Arpaç B Tümülsü, 502 parselde yer alan, şahıs mülkiyetine kayıtlı taşınmaz üzerinde yer alan Arpaç C Tümülsü, 196 parselde yer alan, şahıs mülkiyetine kayıtlı taşınmaz üzerinde yer alan Arpaç D Tümülsü, 1304 parselde yer alan, şahıs mülkiyetine kayıtlı taşınmaz üzerinde yer alan Arpaç E Tümülsünün:



-2863 sayılı Kanununun 6 ncı maddesi kapsamına giren özellikler taşıması nedeniyle Korunması Gerekli Taşınmaz Kültür Varlıklarının ve Sitlerin Tespit ve Tescili Hakkında Yönetmeliğin 3 üncü ve 4 üncü maddeleri doğrultusunda, ekli 1/10000 ölçekli haritada belirlenen koordinatlı sınırlar itibariyle 1. derece arkeolojik sit alanı olarak tescil edilmelerine, tescil fişlerinin ve paftasının uygun olduğuna, .

-Taşınmazların tapu kütüğü beyanlar hanesine, İlgili Tapu Müdürlüğünce, ekli paftaya göre, bir kısmının 1. derece arkeolojik sit alanında kaldığına dair şerh düşülmesine,

-Taşınmazda koruma amaçlı imar planı yapılıncaya kadar Koruma Yüksek Kurulunun 05.11.1999 tarihli ve 658 sayılı ilke kararında yer alan 1. derece arkeolojik sit alanı hükümlerinin geçiş dönemi koruma esasları ve kullanma koşulları olarak belirlenmesine,

Karar verildi.

ASLI GİBİDİR

AVRUPA KONSEYİ	KÜLTÜREL VARLIKLARI KORUMA ENVANTERİ K.V.K.E		SİT	ENVANTER NO :
TÜRKİYE	KÜLTÜR VARLIKLARI VE MÜZELER GENEL MÜDÜRLÜĞÜ			HARİTA NO:
İLİ : EDİRNE	İLÇESİ HAVSA	MAHALLE KÖY: ARPAÇ KÖYÜ	KADASTRO: PAFTA:- ADA: - PARSEL: 2022	
ADI: ARPAÇ B TUMULUSU	TÜRÜ: TUMULUS		DÖNEMİ:	
GENEL TANIMI:				
Tumulusler yığma tepeler şeklinde oluşturulmuş anıt mezar tepeleridir. Türkiye'deki Tumulus tipinin yaygın olduğu yerlerden birisi Trakya'dır. En çok bilinen biçim konik olmak üzere, küre, yarımküre, biçimsiz tümsekler gibi çeşitli tipleri bulunmaktadır. Tumulusler mezar tipine göre platformlar, çukurlular, mezar odalılar, lahitliler ve basit mezar olmak üzere beş ayrı grupta incelenebilir. Nadiren tek, çoğunlukla gruplar halinde bulunurlar.				
ŞİMDİKİ TEHLİKELER:				
Tarımsal faaliyetler ve defnecilik.				
ŞİMDİKİ DURUMU:				
Köyün yaklaşık 1.9 km kuzeybatısında, Küküler ile Arapça köyü arasında, ormanlık alanda kalmaktadır. Tumulus yaklaşık 30-50 metre çapında ve yaklaşık 5metre yüksekliğindedir.				
SİT POTANSİYELİ:		KORUMA DERECESESİ:		
I. Derece Arkeolojik Sit		I. Derece Arkeolojik Sit		
UYGUNDUR				
ŞİMDİKİ KORUMA:				
Korumasız.				
ÖNERİLEN KORUMA:				
- "I. Derece Arkeolojik Sit Alanı" olarak tescil edilmesi ve koruma sınırının belirlenmesi.				
- Bölgedeki güvenlik birimleri tarafından izlenmesi.				
- Tarım amaçlı kullanımının engellenmesi.				
T.C. KÜLTÜR VE TURİZM BAKANLIĞI EDİRNE KÜLTÜR VARLIKLARINI KORUMA BÖLGE KURULU				
GÖZLEMLER:				
VAZİYET PLANI		FOTOĞRAF		
				
KOORDİNATLAR:		FOTOĞRAF ÇEKİM TARİHİ: 03.12.2021		
HAZIRLAYANLAR:		EKLER:		
Öznur ÇELİK	Sanat Tarihçi (M.A)	RAPOR	X	KONTROL EDEN: Yusuf ŞAMİLOĞLU Müdür KURUL ONAYI NO:
Burcu KAYA TOPAÇOĞLU	Arkeolog	FOTOĞRAF	X	
Gözde DAĞ	Arkeolog	HARİTA	X	
		KROKİ		
YAYIN DİZİNİ		REVİZYON:		
Şahin YILDIRIM, Doğu Trakya'da Mezar Tepelerinin Ortaya Çıkışı ve Gelişimi, Ankara Üniversitesi, 2008 (Yayınlanmamış Doktora Tezi), s.110		KURUL KARARLARI:		
E.K.V.K. Kurulunun 24.01.2022				
Tarih ve 8041 sayılı karar				

AVRUPA KONSEYİ	KÜLTÜREL VARLIKLARI KORUMA ENVANTERİ K.V.K.E		SİT	ENVANTER NO :
TÜRKİYE	KÜLTÜR VARLIKLARI VE MÜZELER GENEL MÜDÜRLÜĞÜ			HARİTA NO:
İLİ : EDİRNE	İLÇESİ HAVSA	MAHALLE KÖY: ARPAÇ KÖYÜ	KADASTRO: PAFTA:- ADA: - PARSEL: 502	
ADI: ARPAÇ C TUMÜLÜSÜ	TÜRÜ: TUMÜLÜS		DÖNEMİ:	

GENEL TANIMI:
Tümülüsler yığma tepeler şeklinde oluşturulmuş anıt mezar tepeleridir. Türkiye'deki Tümülüs tipinin yaygın olduğu yerlerden birisi Trakya'dır. En çok bilinen biçim konik olmak üzere, küre, yarımküre, biçimsiz tümsekler gibi çeşitli tipleri bulunmaktadır. Tümülüsler mezar tipine göre platformlar, çukurlular, mezar odalılar, lahitliler ve basit mezar olmak üzere beş ayrı grupta incelenebilir. Nadiren tek, çoğunlukla gruplar halinde bulunurlar.

ŞİMDİKİ TEHLİKELER:

Tarımsal faaliyetler ve definecilik.

ŞİMDİKİ DURUMU:

Köyün yaklaşık 1.3 km kuzeyoğusunda, Küküler ile Arapça köyü arasında, Suloğlu-Havsa yolu üzerinde, tarla içinde kalmaktadır. Tümülüs yaklaşık 10-30 metre çapında ve yaklaşık 6 metre yüksekliğindedir. Şahin Yıldırımın söz konusu tezinde tümülüsün dönemi "Roma" olarak belirtilmiştir.

SİT POTANSİYELİ:

I. Derece Arkeolojik Sit

KORUMA DERECESESİ:

I. Derece Arkeolojik Sit

UYGUNDUR

ŞİMDİKİ KORUMA:

Korumasız.

ÖNERİLEN KORUMA:

- "I. Derece Arkeolojik Sit Alanı" olarak tescil edilmesi ve koruma sınırının belirlenmesi.
- Bölgedeki güvenlik birimleri tarafından izlenmesi.
- Tarım amaçlı kullanımının engellenmesi.

GÖZLEMLER:

T.C.
KÜLTÜR VE TURİZM BAKANLIĞI
EDİRNE KÜLTÜR VARLIKLARINI
KORUMA BÖLGE KURULU

Yusuf ŞAMİLOĞLU
Müdür

VAZİYETPLANI



FOTOĞRAF



KOORDİNATLAR:

FOTOĞRAF ÇEKİM TARİHİ: 03.12.2021

HAZIRLAYANLAR:

Öznur ÇELİK Sanat Tarihçi (M.A.)
Burcu KAYA TOPAÇOĞLU Arkeolog
Gözde DAĞ Arkeolog

EKLER:

RAPOR X
FOTOĞRAF X
HARİTA X
KROKİ

KONTROL EDEN:

Yusuf ŞAMİLOĞLU Müdür

KURUL ONAYI NO:

YAYIN DİZİNİ

Şahin YILDIRIM, Doğu Trakya'da Mezar Tepelerinin Ortaya Çıkışı ve Gelişimi, Ankara Üniversitesi, 2008 (Yayınlanmamış Doktora Tezi.), s.110

REVİZYON:

KURUL KARARLARI:

E.K.V.K. Kurulunun 24.01.2022

Tarih ve 8042 sayılı karar ekidir.

AVRUPA KONSEYİ	KÜLTÜREL VARLIKLARI KORUMA ENVANTERİ K.V.K.E		SİT	ENVANTER NO :
TÜRKİYE	KÜLTÜR VARLIKLARI VE MÜZELER GENEL MÜDÜRLÜĞÜ			HARİTA NO:
İLİ : EDİRNE	İLÇESİ HAVSA	MAHALLE KÖYÜ: ARPAÇ KÖYÜ	KADASTRO: PAFTA:- ADA: - PARSEL: 196	
ADI: ARPAÇ D TÖMÖLÖSÜ	TÖRÖ: TÖMÖLÖS		DÖNEMİ:	

GENEL TANIMI:

Tömölüsler yığma tepeler şeklinde oluşturulmuş anıt mezar tepeleridir. Türkiye'deki Tömölüs tipinin yaygın olduğu yerlerden birisi Trakya'dır. En çok bilinen biçim konik olmak üzere, küre, yarımküre, biçimsiz tümsekler gibi çeşitli tipleri bulunmaktadır. Tömölüsler mezar tipine göre platformlar, çukurlular, mezar odalılar, lahitliler ve basit mezar olmak üzere beş ayrı grupta incelenebilir. Nadiren tek, çoğunlukla gruplar halinde bulunurlar.

ŞİMDİKİ TEHLİKELER:

Tarımsal faaliyetler ve definencilik.

ŞİMDİKİ DURUMU:

Köyün yaklaşık 1.5 km kuzeybatısında, Hasköy deresi ile Küçükgeren deresi arasında, tarla içinde kalmaktadır. Tömölüs yaklaşık 10-30 metre çapında ve yaklaşık 4 metre yüksekliğindedir.

SİT POTANSİYELİ:

I. Derece Arkeolojik Sit

KORUMA DERECESESİ:

I. Derece Arkeolojik Sit

UYGUNDUR

ŞİMDİKİ KORUMA:

Korumasız.

ÖNERİLEN KORUMA:

- "I. Derece Arkeolojik Sit Alanı" olarak tescil edilmesi ve koruma sınırının belirlenmesi.
- Bölgedeki güvenlik birimleri tarafından izlenmesi.
- Tarım amaçlı kullanımının engellenmesi.

T.C.

GÖZLEMLER:

KÜLTÜR VE TURİZM BAKANLIĞI
EDİRNE KÜLTÜR VARLIKLARINI
KORUMA BÖLGE KURULU

Yusuf ŞAMİLOĞLU
Müdür

VAZİYET PLANI

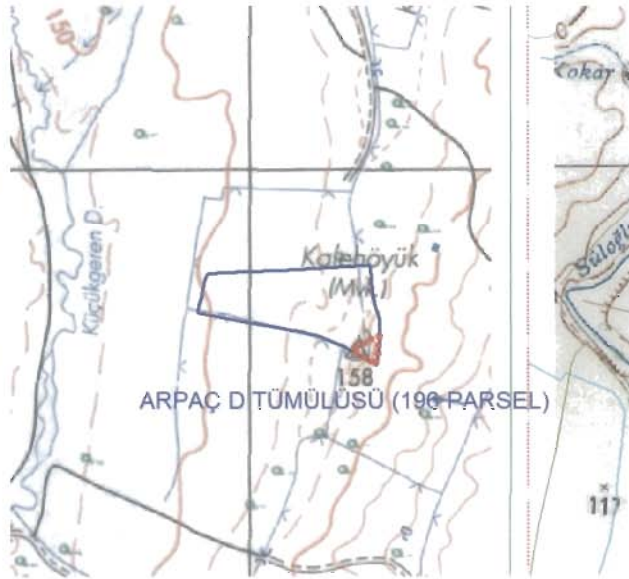

FOTOĞRAF



E.K.V.K. Kurulunun 24.01.2022
Tarih ve 8047 sayılı karar ekidir.

KOORDİNATLAR:

HAZIRLAYANLAR:

Öznur ÇELİK Sanat Tarihiçi (M.A.)
Burcu KAYA TOPAÇOĞLU Arkeolog
Gözde DAĞ Arkeolog

Öznur Çelik
Burcu Kaya Topaçoğlu
Gözde Dağ

FOTOĞRAF ÇEKİM TARİHİ: 03.12.2021

EKLER:

RAPOR	X
FOTOĞRAF	X
HARİTA	X
KROKİ	

KONTROL EDEN:

Yusuf ŞAMİLOĞLU Müdür

KURUL ONAYI NO:

Yusuf Şamiloğlu
Ferit
...

YAYIN DİZİNİ

Şahin YILDIRIM, Doğu Trakya'da Mezar Tepelerinin Ortaya Çıkışı ve Gelişimi, Ankara Üniversitesi, 2008 (Yayınlanmamış Doktora Tezi), s.110

REVİZYON:

KURUL KARARLARI:

AVRUPA KONSEYİ	KÜLTÜREL VARLIKLARI KORUMA ENVANTERİ K.V.K.E		SİT	ENVANTER NO :
TÜRKİYE	KÜLTÜR VARLIKLARI VE MÜZELER GENEL MÜDÜRLÜĞÜ			HARİTA NO:
İLİ : EDİRNE	İLÇESİ HAVSA	MAHALLE KÖYÜ: ARPAÇ KÖYÜ	KADASTRO: PAFTA:- ADA: - PARSEL: 1304	
ADI: ARPAÇ E TÖMÜLÖSÜ	TÜRÜ: TÖMÜLÖS		DÖNEMİ:	

Tömülüsler yığma tepeler şeklinde oluşturulmuş anıt mezar tepeleridir. Türkiye'deki Tömülüs tipinin yaygın olduğu yerlerden birisi Trakya'dır. En çok bilinen biçim konik olmak üzere, küre, yarımküre, biçimsiz tümsekler gibi çeşitli tipleri bulunmaktadır. Tömülüsler mezar tipine göre platformlar, çukurlular, mezar odalılar, lahitliler ve basit mezar olmak üzere beş ayrı grupta incelenebilir. Nadiren tek, çoğunlukla gruplar halinde bulunurlar.

ŞİMDİKİ TEHLİKELER:

Tarımsal faaliyetler ve definencilik.

ŞİMDİKİ DURUMU:

Köyün yaklaşık 1.5 km güneybatısında, Simen Deresi yakınında, tarla içinde kalmaktadır. Tömülüs yaklaşık 10-30 metre çapında ve yaklaşık 4 metre yüksekliğindedir.

SİT POTANSİYELİ:

I. Derece Arkeolojik Sit

KORUMA DERECESESİ:

I. Derece Arkeolojik Sit

ŞİMDİKİ KORUMA:

Korumasız.

ÖNERİLEN KORUMA:

- "I. Derece Arkeolojik Sit Alanı" olarak tescil edilmesi ve koruma sınırının belirlenmesi.
- Bölgedeki güvenlik birimleri tarafından izlenmesi.
- Tarım amaçlı kullanımının engellenmesi.

GÖZLEMLER:

T.C.
KÜLTÜR VE TURİZM BAKANLIĞI
EDİRNE KÜLTÜR VARLIKLARINI
KORUMA BÖLGE KURULU

UYGUNDUR

Yusuf ŞAMİLOĞLU
Müdür

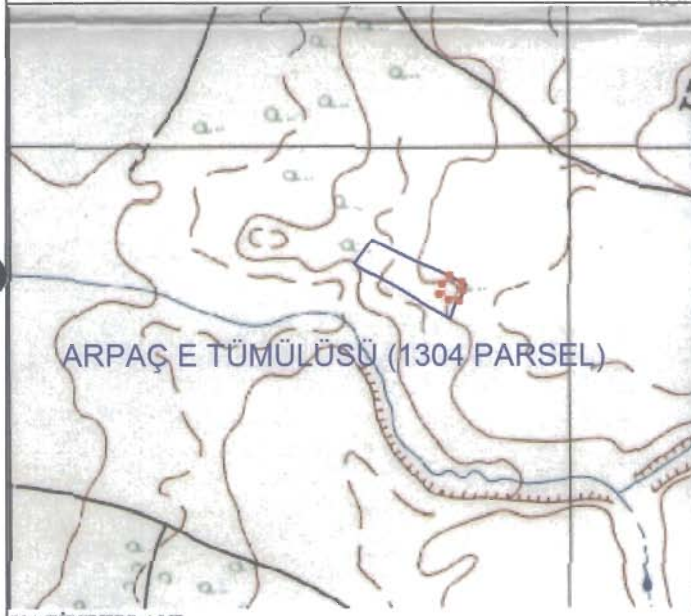

VAZİYET PLANI

KOORDİNATLAR:

HAZIRLAYANLAR:

Öznur ÇELİK Sanat Tarihçi (M.A)

Burcu KAYA TOPAÇOĞLU Arkeolog

Gözde DAĞ Arkeolog

FOTOĞRAF ÇEKİM TARİHİ: 03.12.2021

EKLER:

RAPOR X

FOTOĞRAF X

HARİTA X

KROKİ

KONTROL EDEN:

Yusuf ŞAMİLOĞLU Müdür

KURUL ONAYI NO:

YAYIN DİZİNİ

Şahin YILDIRIM, Doğu Trakya'da Mezar Tepelerinin Ortaya Çıkışı ve Gelişimi, Ankara Üniversitesi, 2008 (Yayınlanmamış Doktora Tezi), s.110

E.K.V.K. Kurulunun 24.01.2022

Tarih ve 8047 sayılı karar ekidir.

REVİZYON:

KURUL KARARLARI:

24.01.2022
8043 sayılı karar ekidir.

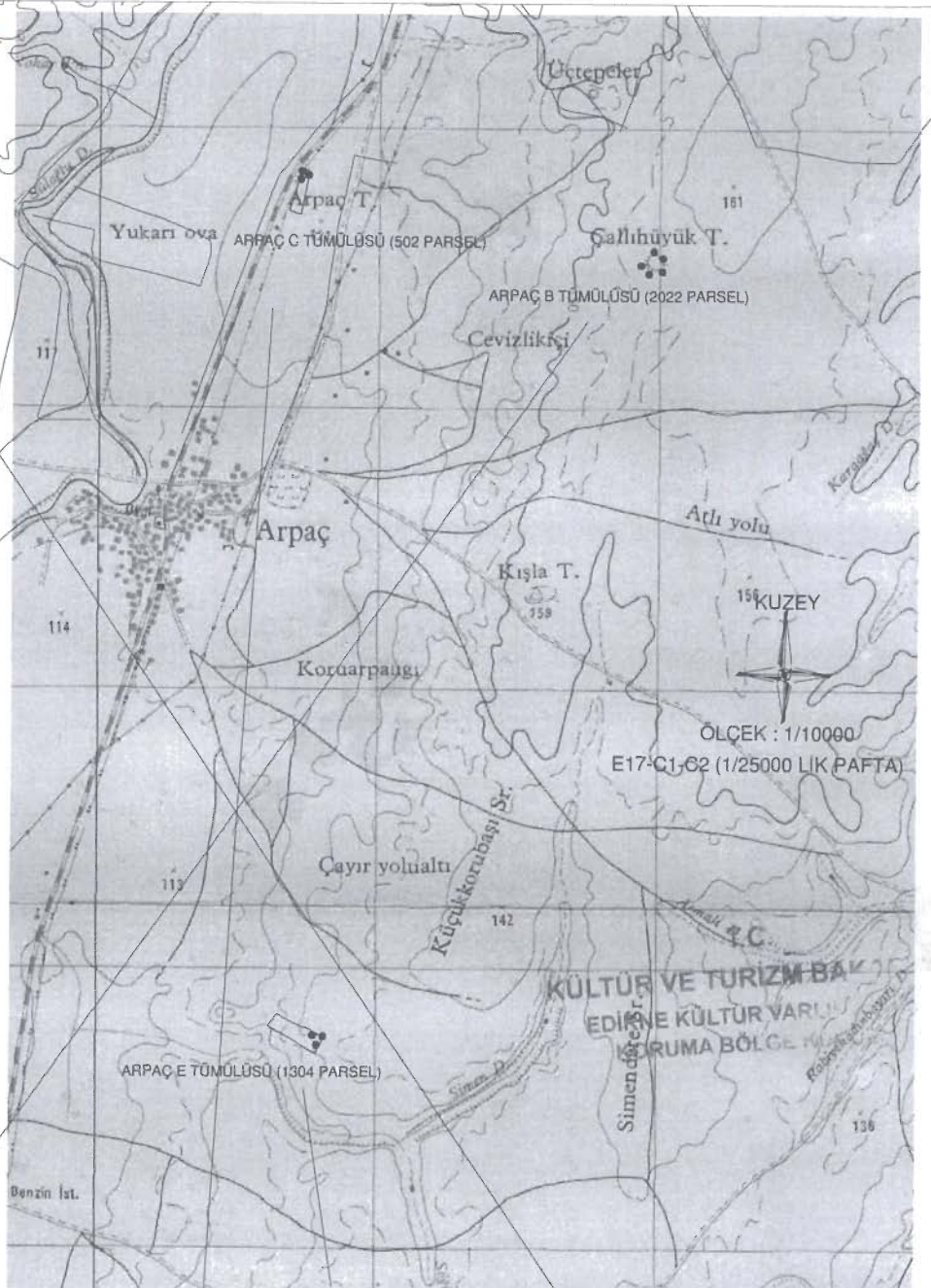
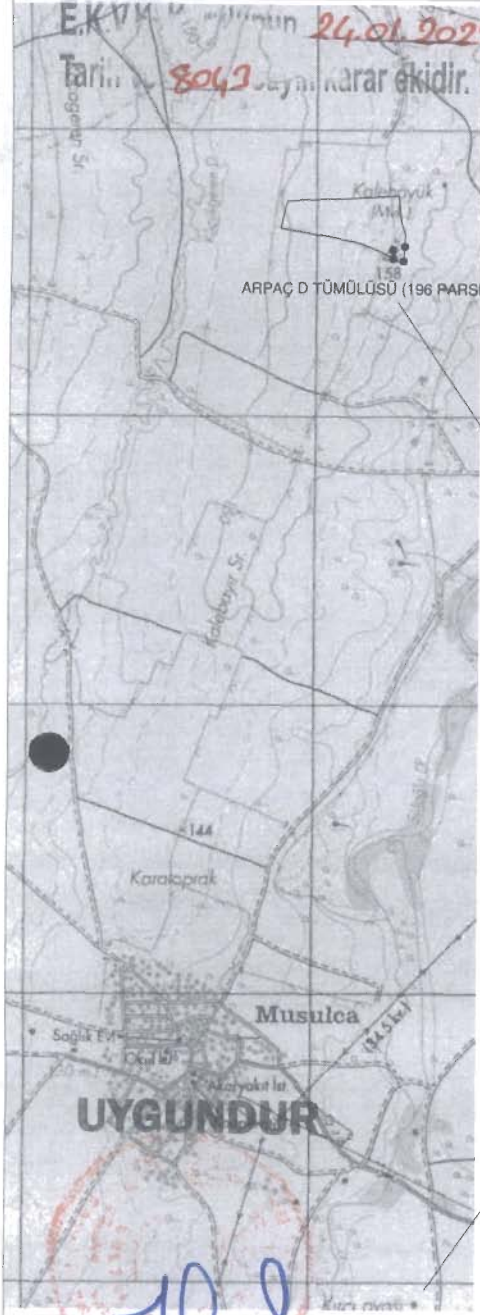

EDİRNE İLİ HAVSA İLÇESİ ARPAÇ KÖYÜ ARPAÇ B-C-D-E 196-502-1304-2022 PARSELLER

1. DERECE ARK.SİT ALANI SINIRLARI VE KOORDİNATLARI

ARPAÇ B TÖMÜLÜSÜ (2022 PARSEL)

NoktaNo	Y	X
2-1	492021.645	4616514.803
2-2	492021.353	4616504.686
2-3	492019.602	4616497.400
2-4	492018.530	4616539.543
2-5	492017.034	4616493.034
2-6	492014.124	4616553.234
2-7	492013.901	4616490.008
2-8	492007.966	4616565.777
2-9	492007.287	4616487.629
2-10	491999.165	4616565.125
2-11	491997.496	4616485.083
2-12	491982.965	4616565.111
2-13	491980.315	4616561.211
2-14	491974.598	4616556.176
2-15	491965.194	4616551.530
2-16	491959.553	4616484.436
2-17	491956.708	4616547.052
2-18	491950.175	4616542.695
2-19	491946.804	4616486.680
2-20	491945.451	4616537.754
2-21	491945.253	4616490.045
2-22	491943.139	4616496.385
2-23	491941.939	4616530.748
2-24	491941.464	4616503.054
2-25	491940.564	4616525.308
2-26	491939.933	4616520.398
2-27	491939.842	4616511.367

ARPAÇ C TÖMÜLÜSÜ (502 PARSEL)

NoktaNo	Y	X
3-1	490754.621	4616845.168
3-2	490751.510	4616821.113
3-3	490748.819	4616806.987
3-4	490734.714	4616857.430
3-5	490724.810	4616836.830
3-6	490719.823	4616818.805

ARPAÇ E TÖMÜLÜSÜ (1304 PARSEL)

NoktaNo	Y	X
1-1	490825.132	4613754.734
1-2	490813.864	4613724.643
1-3	490809.331	4613725.428
1-4	490808.803	4613724.120
1-5	490804.949	4613764.454
1-6	490795.405	4613769.551
1-7	490794.975	4613725.980
1-8	490789.128	4613764.246
1-9	490783.295	4613754.606
1-10	490780.062	4613732.030
1-11	490777.881	4613741.949

ARPAÇ D TÖMÜLÜSÜ (196 PARSEL)

NoktaNo	Y	X
4-1	489289.390	4616592.064
4-2	489289.005	4616579.344
4-3	489287.373	4616563.881
4-4	489285.740	4616546.442
4-5	489283.088	4616592.066
4-6	489282.889	4616526.745
4-7	489265.385	4616535.515
4-8	489226.649	4616558.004
4-9	489225.197	4616562.437

-GÖSTERİM-

- 1.DERECE ARK_SİT_HAT
- KADASTRAL_HAT

UTM ED50 DATUM 6 DERECELİK (DÖNÜŞÜM)