

T.C.
KÜLTÜR VE TURİZM BAKANLIĞI
VAN KÜLTÜR VARLIKLARINI
KORUMA BÖLGE KURULU
KARAR

Toplantı Tarihi ve No :21.02.2022 - 219
Karar Tarihi ve No :21.02.2022 - 3059

Toplantı Yeri
VAN

Bitlis İli, Adilcevaz İlçesi, Aydınlar Köyü, K49b15c pafta, tapulama harici alanda bulunan, Van Kültür Varlıklarını Koruma Bölge Kurulu'nun 23.12.2019 tarih ve 2474 sayılı kararı ile Korunması Gerekli Taşınmaz Kültür Varlığı olarak tescil edilerek Korunma Alanı belirlenen, 24.02.2020 tarih ve 2525 sayılı kararı ile II. Grup yapı olarak belirlenen Aydınlar Hristiyan Mezarlığı'nın, 3402 sayılı Kadastro Kanununun 22/A maddesi gereği kadastro yenilemesi nedeniyle, kadastral durumu, korunma alanı ile tescil fişinin güncellenmesine ilişkin; Van Kültür Varlıklarını Koruma Bölge Kurulu Müdürlüğü'nün 16.02.2022 tarih ve 1222561 sayılı uzman raporu okundu. Konuya ilişkin olarak bilgi ve belgeler incelendi.

Yapılan görüşmeler ve değerlendirmeler sonucunda Bitlis İli, Adilcevaz İlçesi, Aydınlar Beldesi, Atatürk Mahallesinde bulunan korunması gerekli taşınmaz kültür varlığı olarak tescilli **Aydınlar Hristiyan Mezarlığı'nın**, kadastro yenilemesi nedeniyle, kadastral durumu, korunma alanı ile tescil fişinin güncellenmesine ilişkin;

-Aydınlar Hristiyan Mezarlığı'nın yeni kadastral durumunun, **Bitlis İli, Adilcevaz İlçesi, Aydınlar Beldesi, Atatürk Mahallesi, K49b15c pafta, mülkiyeti şahsa ait, 125 ada, 14 nolu parsel ile tapulama harici alan** olarak güncellenmesine,

-2863 sayılı Kültür ve Tabiat Varlıklarını Koruma Kanunu'nun 8 ve 57'nci maddeleri ile Korunması Gerekli Taşınmaz Kültür Varlıklarının ve Sitlerin Tespit ve Tescili Hakkında Yönetmeliğin 7'nci Maddesi gereğince **Korunma Alanı'nın** ekli krokide gösterildiği şekliyle belirlenmesine,

-Karar ekinde bulunan **Tescil Fişi ve Koordinatlı Kroki'nin** uygun olduğuna,
karar verildi.

BITLİS İLİ ADILCEVAZ İLÇESİ
AYDINLAR HRİSTİYAN MEZARLIĞI

PAFTA NO: K49b15c PARSEL NO: TH-14

123

VAN KÜLTÜR VARLIKLARINI KORUMA
BÖLGE KURULUNUN 21.02.2022
GÜN VE 3059...SAYILI KARAR EKİDİR

ASLINA AYNIDIR

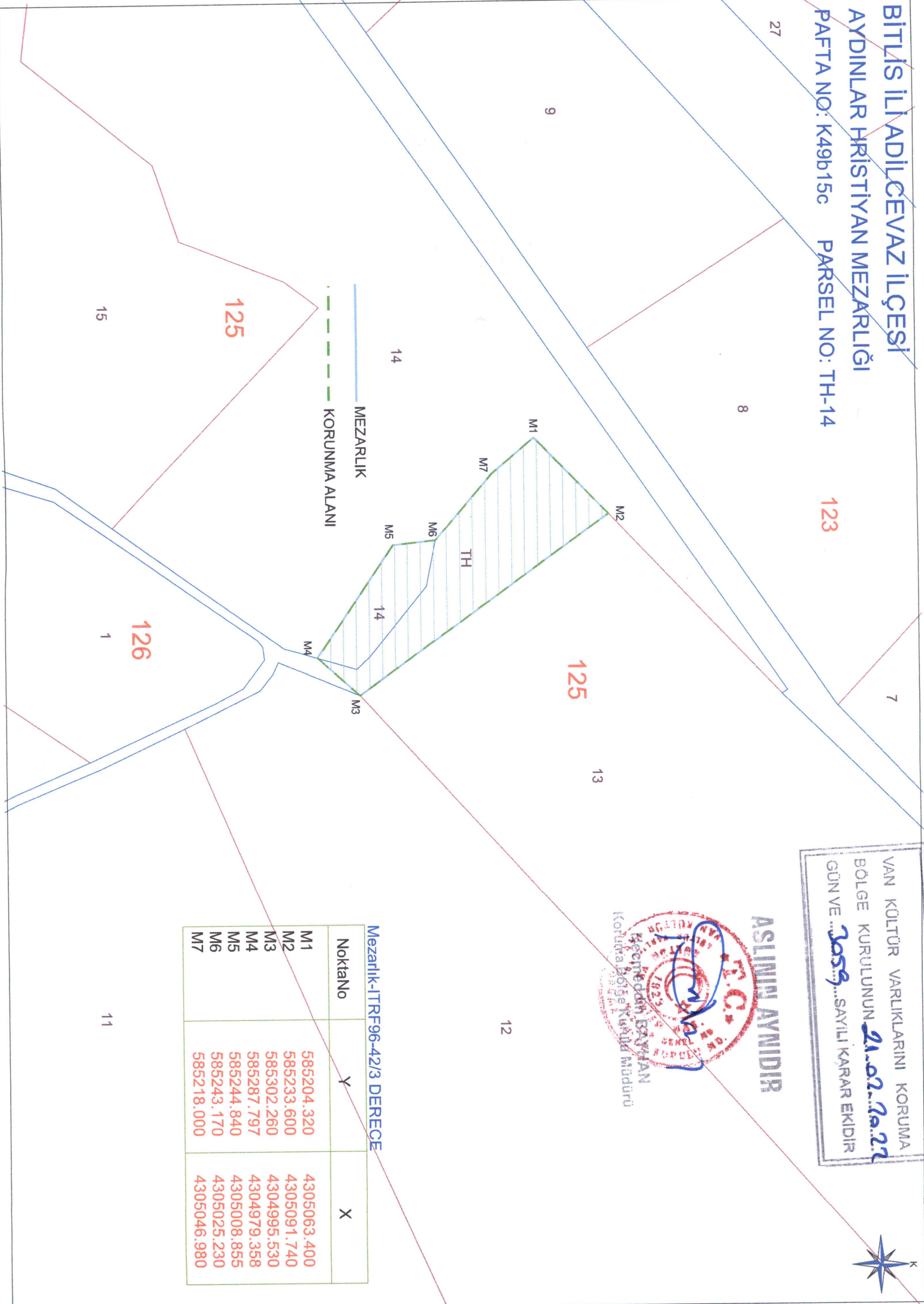

Mezarlık-ITRF96-42/3 DERECE

Nokta No	Y	X
M1	585204.320	4305063.400
M2	585233.600	4305091.740
M3	585302.260	4304995.530
M4	585287.797	4304979.358
M5	585244.840	4305008.855
M6	585243.170	4305025.230
M7	585218.000	4305046.980

11