



T.C.

KÜLTÜR VE TURİZM BAKANLIĞI
İZMİR 2 NUMARALI KÜLTÜR VARLIKLARINI KORUMA BÖLGE KURULU
KARAR

TOPLANTI TARİHİ VE NO : 19.01.2022-597

45.01/721

KARAR TARİHİ VE NO : 19.01.2022-15578

Toplantı Yeri
İZMİR

Manisa ili Akhisar ilçesi Başlamış Mahallesi Dikmendağı Mevkiinde Kurul Müdürlüğü uzmanlarınca yapılan çalışma neticesinde Antik Dönem seramik ve mimari yayılımı göz önünde bulundurularak sınırlandırılan alanın Arkeolojik sit potansiyeli taşıdığına ilişkin İzmir 2 Numaralı Kültür Varlıklarını Koruma Bölge Kurulu Müdürlüğü'nün 12.10.2021 tarihli ve 1801407 sayılı yazısı eki kurum görüşü haritası, 2863 sayılı Kanunun 7. Maddesi gereği iletilen kurum görüşleri; Kurul Müdürlüğü uzmanlarınca hazırlanan 18.01.2022 tarihli ve 1170820 sayı ile kayıtlı rapor okundu, ekleri incelendi, yapılan görüşmeler sonunda;

Manisa ili Akhisar ilçesi Başlamış Mahallesi Dikmendağı Mevkiinde bulunan ve kararımız eki 1/2000 ölçekli kadastral pafta üzerinde işaretlendiği şekli ve "*Dikmendağı Geç Roma Dönemi Buluntu Sahası*" adı ile 3. (üçüncü) Derece Arkeolojik sit olarak tescil edilmesine, ekli tescil fişinin uygun olduğuna karar verildi.

MANİSA İLİ, AKHİSAR İLÇESİ, BAŞLAMIŞ MAHALLESİ
DİKMENDAĞI MEVKİ, ROMA DÖNEMİ BULUNTU SAHASI

T.C.
KÜLTÜR VE TURİZM BAKANLIĞI
İZMİR 2 NUMARALI KÜLTÜR
VARLIKLARINI KORUMA BÖLGE
KURULU MÜDÜRLÜĞÜ

1/2000



: 3.(üçüncü) DERECE ARKEOLOJİK SİT

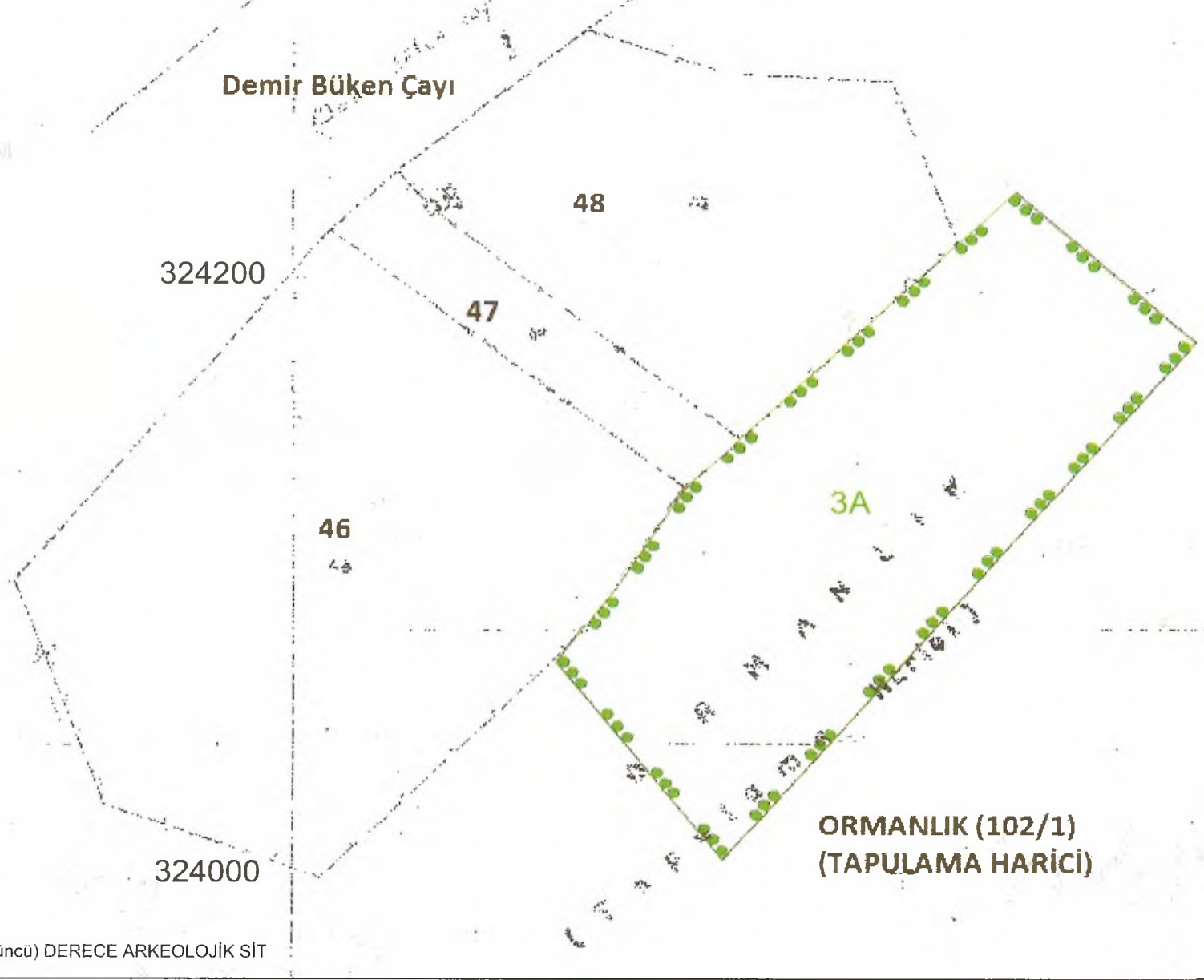

Meşedağ 6 derece sistemindedir. Güncel Kadastral Durum için İlgili Kadastro Müdürlüğüne Başvurulması Gerekmetedir.

| | | | | | | |
|--|--|-------------------------------------|------------------|-------------|---------------------|-----------------------|
| AVRUPA KONSEYİ | KÜLTÜREL VARLIKLARI KORUMA ENVANTERİ | K.V.K.E. | S i t | ENVANTER NO | 4 5 . 0 1 . / 7 2 1 | |
| T Ü R K İ Y E | KÜLTÜR VARLIKLARI VE MÜZELER GENEL MÜDÜRLÜĞÜ | | | HARİTA NO | | |
| İLİ : Manisa | İLÇESİ : Akhisar | MAHALLE - KÖY VEYA MEVKİİ: Başlamış | KADASTRO PAFTA : | ADA | PARSEL | |
| ADI : "Musacalı Dikmendağı Geç Roma Dönemi Buluntu sahası" | | | | | 102 | 1 Parselin bir bölümü |
| GENEL TANIM : Başlamış Mahallesi yerleşim merkezinin yaklaşık 1 km güneydoğusunda Gürdük çayı eteğinde orman yolunun hemen kıyısında yer almaktadır. | | | | | | |
| ŞİMDİKİ TEHLİKELER : Kaçak Kazılar – ormancılık faaliyetleri | | | | | | |
| ŞİMDİKİ DURUM : Yol orman | | | | | | |
| SIT POTANSİYELİ : 3. (üçüncü) Derece Arkeolojik sit | | | | | | |
| KORUMA DERECESİ | | | | | | |
| HAZIRLAYANLAR : 18.10/2022 Tolga KOPARAL Arkeolog | | | | | | |
| Yeliz CAN Harita Mühendisi | | | | | | |
| KONTROL EDEN : Deniz DURDU Müdür | | | | | | |
| KORUMA KURULU KARARLARI | | | | | | |
| REVİZYON : KORUMA KURULU ONAYI | | | | | | |
| ŞİMDİKİ KORUMA : Yok. | | | | | | |
| ÖNERİLEN KORUMA : ilgili yerel yönetim ve güvenlik birimince alanın sık sık kontrolünün yapılması ve yerel halkın konuya ilişkin bilgilendirilmesi korumaya ilişkin ivedilikle alınması gereken önlemlerdir. | | | | | | |
| YAYIN DİZİSİ | | | | | | |
| GÖZLEMLER : Roma ve geç roma dönemine ait , günlük kullanım kaplarına ait parçalar, çatı kiremidi kapalı ve açık kaplara ait amorf parçalar ayrıca yol çalışmasında açığı çıkarıldığı düşünülen dönemi net olarak saptanamayan bir yapıya ait parçaların açığa çıkarıldığı kesitler üzerinde kimi noktalarda kuru duvar örgülü mezarlara ait olabilecek kapama kiremidi ve duvar kesitlerinin korunduğu görülmektedir. | | | | | | |

HARİTALAR

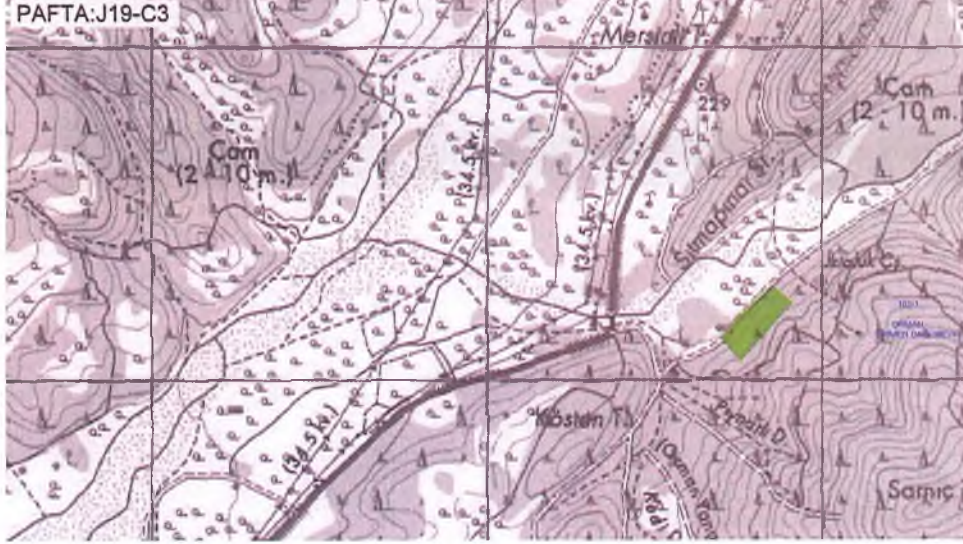

FOTOĞRAFLAR





T.C.

KÜLTÜR VE TURİZM BAKANLIĞI

İzmir 2 Numaralı Kültür Varlıklarını

Koruma Bölge Kurulu

Müdürliği

**İZMİR 2 NUMARALI
KÜLTÜR VARLIKLARINI
KORUMA BÖLGE KURULUNUN
19.01.2022 TARİH VE 15578
SAYILI KARARI EKİDİR**