



T.C.

KÜLTÜR VE TURİZM BAKANLIĞI
İZMİR 2 NUMARALI KÜLTÜR VARLIKLARINI
KORUMA BÖLGE KURULU
KARAR

TOPLANTI TARİHİ VE NO : 20.01.2022-598

45.14/45

KARAR TARİHİ VE NO : 20.01.2022-15616

Toplantı Yeri
İZMİR

Manisa İli, Köprübaşı İlçesi, Çayköy Mahallesi'nde özel ağaçlandırma izni için başvuru üzerine Manisa Müze Müdürlüğü uzmanlarınca 2863 sayılı Kanun kapsamında yapılan yerinde inceleme sonucunda, 2863 sayılı Kültür ve Tabiat Varlıklarını Koruma Kanunu'nun 6. Maddesi kapsamında kalan tarihi bir köprünün tespit edildiğinden bahisle tescil edilmesinin uygun olduğunu konu alan İzmir 2 Numaralı Kültür Varlıklarını Koruma Bölge Kuruluna muhatap 02.08.2021 tarihli ve Müdürlük arşiv birimine 05.08.2021 tarih ve 873262 sayı ile kayıtlı rapor, 2863 sayılı Kanun'un 7. maddesi kapsamında Kurum görüşlerinin alınmasına yönelik hazırlanan İzmir 2 Numaralı Kültür Varlıklarını Koruma Bölge Kurulu Müdürlüğü'nün 09.08.2021 tarihli ve E-65258934-165.02.02[45.14/45]-1521772 sayılı dağıtımli yazısı, 2863 sayılı Kanun kapsamında ilgili kurumlarca iletilen kurum görüşleri ve Kurul Müdürlüğü uzmanlarınca hazırlanan 19.01.2022 tarih ve 1173283 sayı ile Müdürlük evrak kaydına giren rapor okundu, yazı ekleri ve işlem dosyası incelendi. Yapılan görüşmeler sonunda;

Manisa İli, Köprübaşı İlçesi, Çayköy Mahallesi'nde bulunan tarihi köprünün, 2863 sayılı Kanun'un 7. maddesinde doğrudusunda Korunması Gerekli Taşınmaz Kültür Varlığı olarak tescil edilmesine, koruma grubunun 1. (birinci) grup olarak belirlenmesine, koruma alanının ise kararımız eki 1/2.000 ölçekli harita üzerinde gösterildiği şekliyle belirlenmesine, ekli tescil fişinin uygun olduğuna, karar verildi.

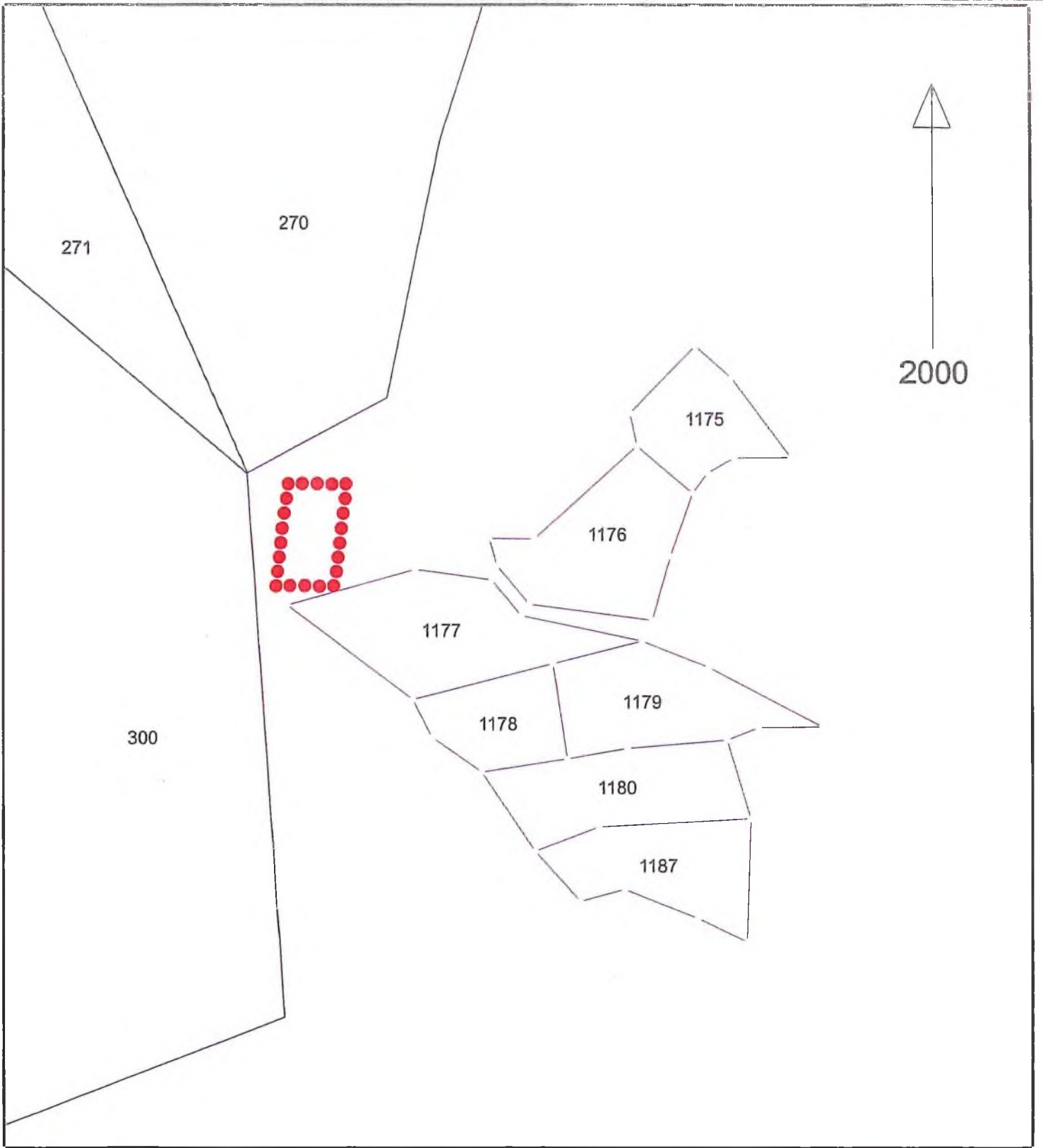

MANİSA İLİ, KÖPRÜBAŞI İLÇESİ, ÇAYKÖY MAHALLESİ İLE KULA İLÇESİ, TOPUZDAMLARI MAHALLESİ		
KÜLTÜR VARLIĞI KORUMA ALANI SINIR KOORDİNATLARI UTM 3 DERECE, ED-50, DOM:30		
NoktaNo	Y	X
KA_1	373997.333	4288850.995
KA_2	374022.321	4288850.224
KA_3	374017.372	4288810.358
KA_4	373992.384	4288811.128

GÖSTERİM	
	KÜLTÜR VARLIĞI KORUMA ALANI
ÖLÇEK : 1 / 2000	

T.C.
KÜLTÜR VE TURİZM BAKANLIĞI
İZMİR 2 NUMARALI KÜLTÜR
VARLIKLARINI KORUMA BÖLGE
KURULU MÜDÜRLÜĞÜ

İZMİR 2 NUMARALI KÜLTÜR VARLIKLARINI
KORUMA BÖLGE KURULUNUN

20. 01. 2022 GÜN VE 15616 SAYILI KARARI EKİDİR.

AVRUPA KONSEYİ	Doğal ve Kültürel Varlıkları Koruma Envanteri D.K.C.K.E			KÜLTÜR VARLIĞI	Envanter No:	
TÜRKİYE	Kültür Varlıkları ve Müzeler Genel Müdürlüğü				Harita No:	
İli: Manisa	İlçesi: Köprübaşı	Mahalle/Köy: Çayköy			KORUMA DERECESESİ	1. Grup Yapı
Sokak: -		Pafta: -	Ada: -	Parsel: -		2. Grup Yapı
Adı: KÖPRÜ	Yaptıran:-	Yapan:-			Mimari Çağı: OSMANLI	
	Yapım Tarihi:-	Kitabe:-			Üslup:	
					Vakfiye:-	

Genel Tanım: Manisa İli, Köprübaşı İlçesi'nde, bir bölümü Manisa İli, Köprübaşı İlçesi, Çayköy Mahallesi, Sarısu Mevkii'nde, bir bölümü de Kula İlçesi, Topuzdamları Mahallesi, Karakuz-Kuyudere Mevkii'nde, orman niteliğindeki alanlar üzerinde yer alan "Tarihi Köprü", Manisa İli, Kula İlçesi, Topuzdamları Köyü'nün kuş uçuşu yaklaşık 1 kilometre kuzey batısında, Manisa İli, Köprübaşı İlçesi, Çayköy Mahallesi'nin ise yaklaşık 4 kilometre güney batısında kalmakta olup "İlke Çayı" üzerinde dar bir vadinin kayalık ve dik yamaçları kenarında, kuzey ve güney yönlerinde uzanmaktadır.

Koruma Durumu	A	İyi	Taşıyıcı	A X	Dış Yapı	A X	Üst Yapı	A X	İç Yapı	A	Süsleme Elemanları	A	Rutubet	A	Yok İzi Var
	B	Orta		B		B		B		B		B		B	Önemli
	C	Fena		C		C		C		C		C		C	

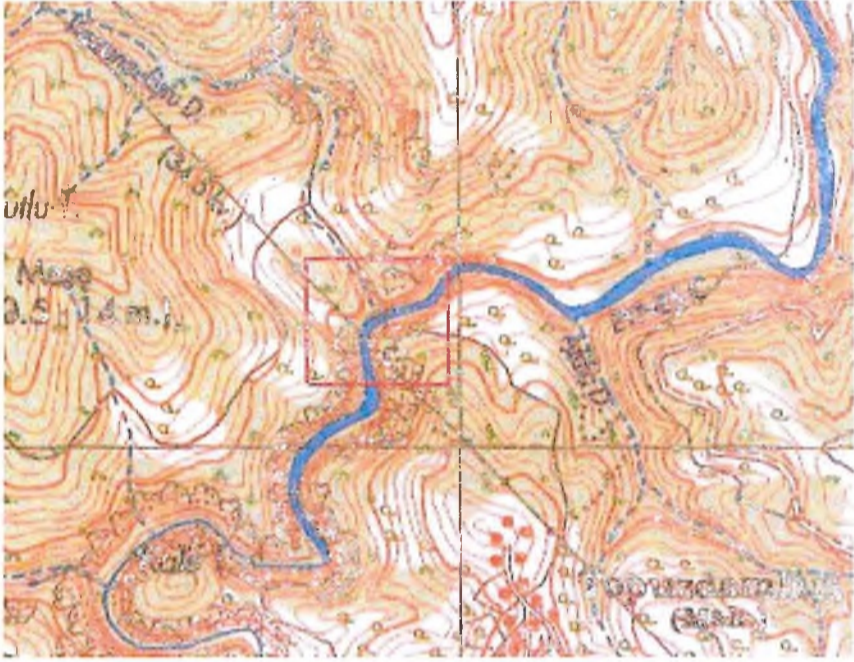

Gözlemler: Kemer bölümleriyle birlikte büyük oranda ayakta kalmış ve korunmuş olup kullanımı devam etmektedir.

Bugünkü Sahibi:	- -	Bakımından Sorumlu Olması Gereken Kuruluş: -
-----------------	-----	--

Yapılan Onarımlar: -

Ayrıntılı Tanım: Manisa İli, Köprübaşı İlçesi'nde, bir bölümü Manisa İli, Köprübaşı İlçesi, Çayköy Mahallesi, Sarısu Mevkii'nde, bir bölümü de Kula İlçesi, Topuzdamları Mahallesi, Karakuz-Kuyudere Mevkii'nde, orman niteliğindeki alanlar üzerinde yer alan "Tarihi Köprü", Manisa İli, Kula İlçesi, Topuzdamları Köyü'nün kuş uçuşu yaklaşık 1 kilometre kuzey batısında, Manisa İli, Köprübaşı İlçesi, Çayköy Mahallesi'nin ise yaklaşık 4 kilometre güney batısında kalmakta olup "İlke Çayı" üzerinde dar bir vadinin kayalık ve dik yamaçları kenarında yer almaktadır. Köprü, kuzey ve güney yönlerinde uzanmakta olup vadinin her iki yakasını birbirine bağlamaktadır. Biri küçük, diğeri büyük olmak üzere 2 kemeri bulunan köprünün büyük bölümünün kayrak taşlarından yapılmış olduğu anlaşılmaktadır. Halen işlevini koruyan köprünün, geç dönemlere, olasılıkla Osmanlı veya Cumhuriyet Dönemi'ne ait olabileceği düşünülmektedir.	Teknik Bilgiler:	Su	Elektrik	Isıtma	Kanalizasyon
		-	-	-	-
	Orijinal Kullanımı: Köprü				
	Bugünkü Kullanımı: Köprü				
	Önerilen Kullanım: Köprü				
	Hazırlayanalar:/01/2022			
	Mehmet Sönmez KÖSE Kültür ve Turizm Uzmanı				
	Ali ONUR Harita Mühendisi				

<table border="1"> <tr> <td>Ekler:</td> <td></td> </tr> <tr> <td>Rapor:</td> <td>X</td> </tr> <tr> <td>Fotoğraf:</td> <td>X</td> </tr> <tr> <td>Rölöve Proje:</td> <td></td> </tr> <tr> <td>Restorasyon Projesi :</td> <td></td> </tr> <tr> <td>Halihazır Harita:</td> <td></td> </tr> <tr> <td>Kadastral Durum :</td> <td>X</td> </tr> <tr> <td>Kroki:</td> <td></td> </tr> <tr> <td>Kitabe:</td> <td></td> </tr> <tr> <td>Vakfiye:</td> <td></td> </tr> </table>	Ekler:		Rapor:	X	Fotoğraf:	X	Rölöve Proje:		Restorasyon Projesi :		Halihazır Harita:		Kadastral Durum :	X	Kroki:		Kitabe:		Vakfiye:		Kontrol Eden:	Deniz DURDU Müdür
	Ekler:																					
	Rapor:	X																				
	Fotoğraf:	X																				
	Rölöve Proje:																					
	Restorasyon Projesi :																					
	Halihazır Harita:																					
	Kadastral Durum :	X																				
Kroki:																						
Kitabe:																						
Vakfiye:																						
	Kurul Onayı No:																					

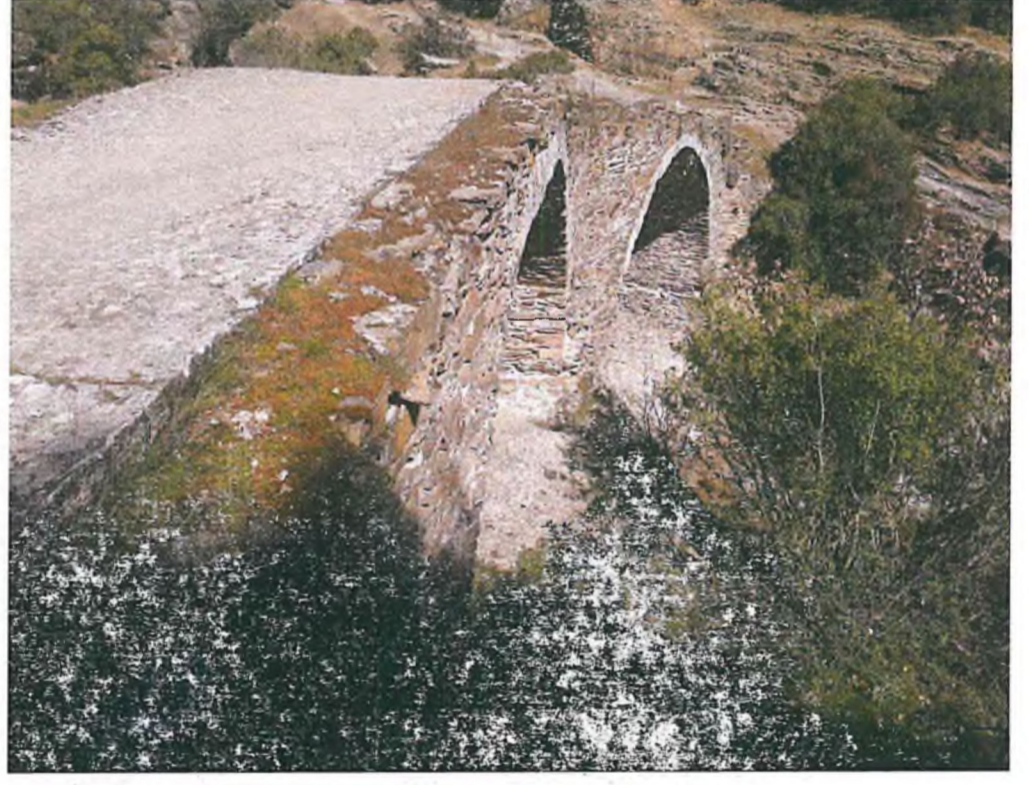

T.C.
KÜLTÜR VE TURİZM BAKANLIĞI
İZMİR 2 NUMARALI KÜLTÜR
VARLIKLARINI KORUMA BÖLGE
KURULU MÜDÜRLÜĞÜ

20.01.20