

T.C.  
KÜLTÜR VE TURİZM BAKANLIĞI  
Erzurum Kültür Varlıklarını Koruma Bölge Kurulu

KARAR

**Toplantı Tarihi ve No:** 24.12.2021-262  
**Karar Tarihi ve No :** 24.12.2021-5027

**Toplantı Yeri: ERZURUM**

Erzincan İli, İliç İlçesi, Altıntaş Köyü, 151 ada, 2 parselde yer alan, mülkiyeti Altıntaş Köy Tüzel Kişiliği'ne ait olan, herhangi bir sit alanı içerisinde bulunmayan ve 2863 sayılı Kanun kapsamında korunması gerekli taşınmaz kültür varlığı olarak tescil kaydı olmayan çeşmenin tescil edilmesinin değerlendirilmesi talebini içeren Erzincan Valiliği, İl Kültür ve Turizm Müdürlüğü'nün 30.09.2021 tarihli ve E.1764750 sayılı yazısı ve ekleri, 2863 sayılı Kanununun 7. maddesi gereği Erzurum Kültür Varlıklarını Koruma Bölge Kurulu Müdürlüğü'nün 21.10.2021 tarihli ve E.1836572 sayılı yazısı ile ilgili Kurumlardan talep edilen Kurum görüşleri, Erzurum Kültür Varlıklarını Koruma Bölge Kurulu Müdürlüğünün 22.12.2021 tarihli ve 1116523 sayılı uzman raporu okundu. Dosyasındaki bilgi belgeler incelendi. Yapılan görüşmeler sonucunda;

Erzincan İli, İliç İlçesi, Altıntaş Köyü, 151 ada, 2 parselde yer alan, mülkiyeti Altıntaş Köy Tüzel Kişiliği'ne ait olan çeşmenin 2863 sayılı Kanununun 6. Maddesinde belirtilen özellikleri taşınması nedeniyle korunması gerekli taşınmaz kültür varlığı olarak tescil edilmesine, yapı grubunun "I. Grup", korunma alanının ise karar eki 1/500 ölçekli krokide işaretlendiği şekliyle belirlenmesine, korunması gerekli taşınmaz kültür varlığı olarak tescil edilen çeşmenin bulunduğu parselin fen klasörü ve tapu kütüğü beyanlar hanesine "**I. Grup Korunması Gerekli Taşınmaz Kültür Varlığıdır**" ve korunma alanında kalan kadaströ bilgileri belirtilen taşınmazın pafta, fen klasörü ve tapu kütüğü beyanlar hanesine ise "Korunma Alanıdır" şerhlerinin ilgili Tapu ve Kadaströ Müdürlüklerince 13.03.2012 tarih ve 28232 sayılı Resmi Gazetede yayımlanarak yürürlüğe giren Korunması Gerekli Taşınmaz Kültür Varlıklarının ve Sitlerin Tespit ve Tescili Hakkında Yönetmelik gereği verilmesine ve işlem sonucuna ilişkin bilgi belgelerin Erzurum Kültür Varlıklarını Koruma Bölge Kurulu Müdürlüğüne iletilmesine karar verildi.

**ASLI GİBİDİR.**  
Güven YAMUZ  
Koruma Bölge Kurulu Müdürü

**BAŞKAN**

Prof. Dr. Hüseyin YURTTAŞ  
(İmza)

**BAŞKAN YARDIMCISI**

Prof. Dr. Ali Yalçın TAVUKÇU  
(İmza)

**ÜYE**

Doç. Dr. Muhammet ARSLAN  
(İmza)

**ÜYE**

Dr. Erman AKSOY  
(İmza)

**ÜYE**

Dr. Semih YILMAZ  
(Bulunmadı)

**ÜYE**

Rahime KARAOĞLU MURAT  
(İmza)

**ÜYE**

**TEMSİLCİ ÜYE**

Erzincan Valilik  
Temsilcisi  
(Bulunmadı)

**TEMSİLCİ ÜYE**

**TEMSİLCİ ÜYE**

**TEMSİLCİ ÜYE**

AVRUPA KONSEYİ	DOĞAL VE KÜLTÜREL VARLIKLARI KORUMA ENVANTERİ	D.K.V.K.E.	ANIT	ENVANTER NO :-
TÜRKİYE	KÜLTÜR VARLIKLARI VE MÜZELER GENEL MÜDÜRLÜĞÜ			HARİTA NO :-

İLİ: ERZİNCAN	İLÇESİ: İLİÇ	MAHALLE VE KÖY: ALTINTAŞ	KORUMA DERECESESİ	ANITSAL	X	2	3
SOKAK VE KAPI NO: -		KADASTRO PAFTA; ADA: 151 PARSEL: 2		ÇEVRESEL	1	2	3
ADI: ÇEŞME	YAPTIRAN: -	YAPAN: -	MİMARİ ÇAĞI:				
	YAPIM TARİHİ: -	KİTABE: -	VAKFIYE:				

GENEL TANIM: Erzincan İli, İliç İlçesi, Altıntaş Köyü, 151 ada, 2 parselde yer almaktadır.

KORUMA DURUMU	A	İYİ	TAŞIYICI	A	DIŞ YAPI	A	ÜST YAPI	A	İÇYAPI	A	SÜSLEME ELEMANLARI	A	RUTUBET	A	YOK
	B	ORTA		B		B		B		B		B		X	İZİ VAR
	X			X		X		X		X		X		B	
	C	FENA		C		C		C		C		C		C	ÖNEMLİ

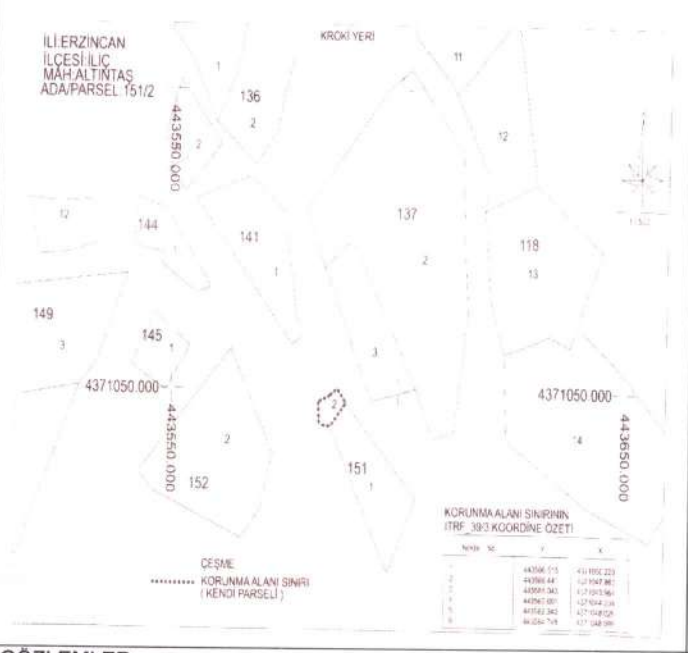

GÖZLEMLER:

BUGÜNKÜ SAHİBİ:	BAKIMDAN SORUMLU OLAN :	TEKNİK BİLGİLER	Su	Elektrik	Isıtma	Kanalizasyon
-----------------	-------------------------	-----------------	----	----------	--------	--------------

YAPILAN ONARIMLAR :

### AYRINTILI TANIM:

Erzincan İli, İliç İlçesi, Altıntaş Köyü, 151 ada, 2 parselde yer alan çeşme, köy yerleşkesi içerisinde bulunmakta olup, dikdörtgen prizmal gövdeli çeşme grubundandır. Köy meydanına konumlandırılan çeşmede malzeme olarak çoğunlukla düzgün kesme taş kullanılmıştır.

Üç adet lüleeye sahip olan çeşme, yuvarlak kemerli niş sahiptir. Söz konusu çeşmenin dikdörtgen formda taş yalağı bulunmaktadır. Niş üzerinde dış bükey silmeler, ayaklar üzerinde ise yatay silmeler vardır. Bütün bu unsurlar çeşmeye hareketlilik kazandırmıştır. Çeşmede zamanla meydana gelen tahribatlar mevcuttur.

ORJİNAL KULLANIMI:	Çeşme
BUGÜNKÜ KULLANIMI:	Çeşme
ÖNERİLEN KULLANIMI:	Çeşme
HAZIRLAYANLAR:	22/12/2021
Sibel EROĞLU	Sanat Tarihçisi
Nilüfer PARLITI	Arkeolog
Harun BASTEM	Sanat Tarihçisi
KONTROL EDEN:	Güven YAVUZ Koruma Bölge Kurulu Müdürü
KURUL ONAYI:	24/12/2021

YAYIN DİZİNİ:

EKLER	REVİZYON	M.A.	/ / 20...
RAPOR			
FOTOĞRAF			
RÖLÖVE PROJESİ			
RESTORASYON PROJESİ			
HARİTA			
KROKİ			

İLİ:ERZİNCAN  
İLÇESİ:İLİÇ  
MAH:ALTINTAŞ  
ADA/PARSEL:151/2

KROKI YERİ

ERZURUM KÜLTÜR VARLIKLARINI KORUMA  
BÖLGE KURULUNUN 24.12.2021  
GÜN VE 5.023... SAYILI KARAR EKİDİR

1 / 500

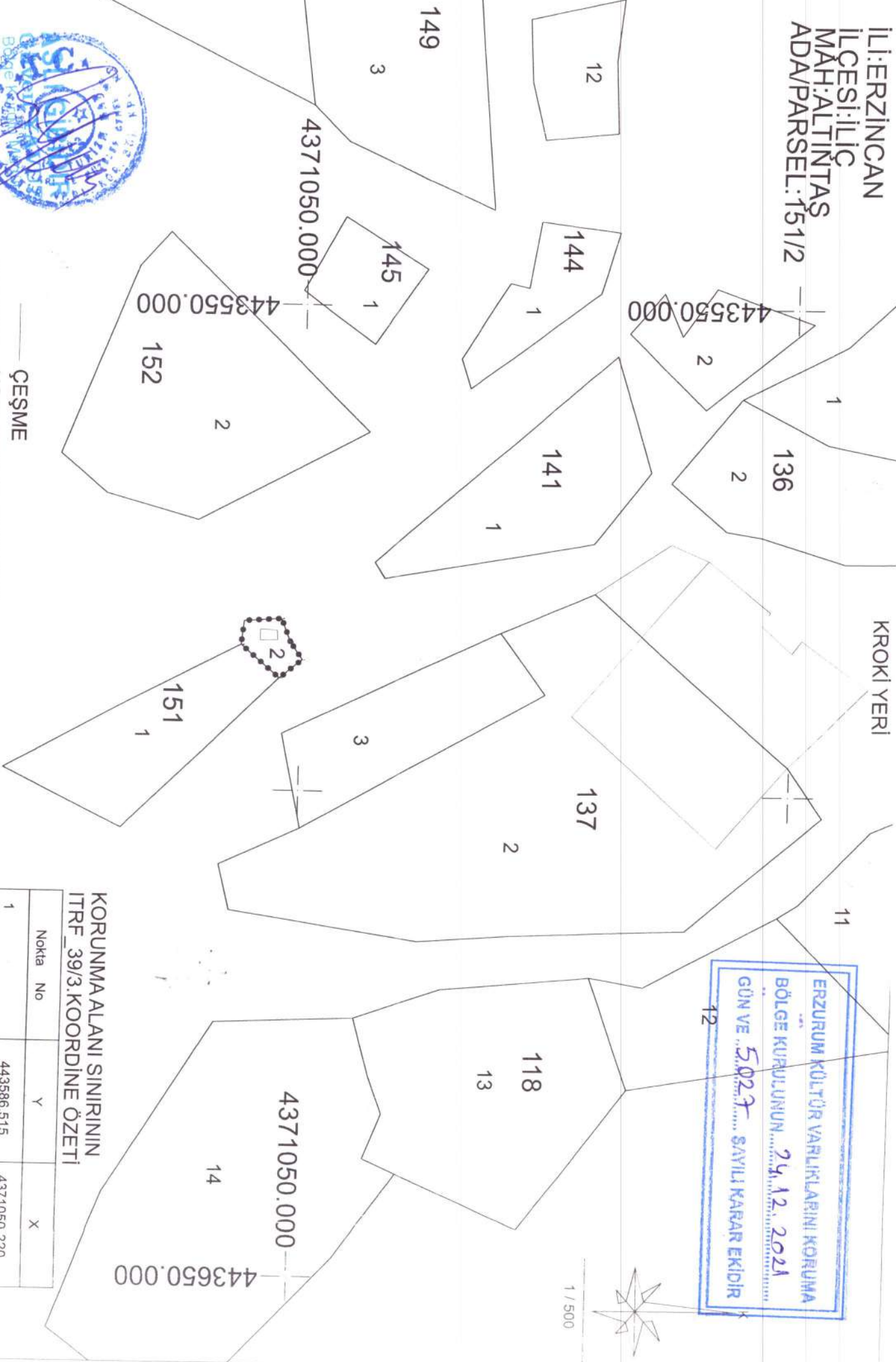
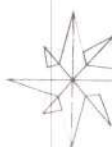

..... ÇEŞME  
KORUNMA ALANI SINIRI  
(KENDİ PARSELİ)

KORUNMA ALANI SINIRININ  
ITRF\_39/3.KOORDİNE ÖZETİ

Nokta No	Y	X
1	443586.515	4371050.220
2	443588.441	4371047.863
3	443585.043	4371043.964
4	443582.601	4371044.234
5	443582.340	4371048.026
6	443584.748	4371048.999