

T.C.
KÜLTÜR VE TURİZM BAKANLIĞI
Erzurum Kültür Varlıklarını Koruma Bölge Kurulu

KARAR

Toplantı Tarihi ve No :22.02.2022-266
Karar Tarihi ve No :22.02.2022-5131

Toplantı yeri: ERZURUM

Artvin İli, Şavşat İlçesi, Söğütlü Mahallesi, 207 ada, 60 parselde kayıtlı bulunan, herhangi bir sit alanı içerisinde bulunmayan, Trabzon Kültür ve Tabiat Varlıklarını Koruma Kurulunun 08.03.1996 tarih ve 2414 sayılı kararıyla korunması gerekli taşınmaz kültür varlığı olarak tescil edilen, Erzurum Kültür Varlıklarını Koruma Kurulunun 03.05.2016 tarih ve 2159 sayılı kararıyla koruma grubu I olarak belirlenen, özel mülkiyetlere ait olan tescilli Şato Binasının korunma alanının belirlenmesine yönelik Erzurum Kültür Varlıklarını Koruma Bölge Kurulu Müdürlüğünün 15.02.2022 tarih ve 1221206 sayılı uzman raporu okundu. Dosyası incelendi. Yapılan görüşmeler ve incelemeler sonucunda;

Artvin İli, Şavşat İlçesi, Söğütlü Mahallesi, 207 ada, 60 parselde kayıtlı bulunan, herhangi bir sit alanı içerisinde bulunmayan, Trabzon Kültür ve Tabiat Varlıklarını Koruma Kurulunun 08.03.1996 tarih ve 2414 sayılı kararıyla korunması gerekli taşınmaz kültür varlığı olarak tescil edilen, Erzurum Kültür Varlıklarını Koruma Kurulunun 03.05.2016 tarih ve 2159 sayılı kararıyla koruma grubu I olarak belirlenen, özel mülkiyetlere ait olan tescilli Şato Binasının korunma karar eki 1/1000 ölçekli haritada işaretlendiği şekilde belirlenmesine, korunma alanında kalan kadastro bilgileri belirtilen taşınmazın pafta, fen klasörü ve tapu kütüğü beyanlar hanesine ise "Korunma Alanıdır" şerhlerinin ilgili Tapu ve Kadastro Müdürlüklerince 13.03.2012 tarih ve 28232 sayılı Resmi Gazetede yayımlanarak yürürlüğe giren Korunması Gerekli Taşınmaz Kültür Varlıklarının ve Sitlerin Tespit ve Tescili Hakkında Yönetmelik gereği verilmesine ve işlem sonucuna ilişkin bilgi ve belgelerin Erzurum Kültür Varlıklarını Koruma Bölge Kurulu Müdürlüğüne iletilmesine karar verildi.

ASLI GİBİDİR
Gürven YAVUZ
Koruma Bölge Kurulu Müdürü

BAŞKAN

Prof. Dr. Hüseyin YURTTAŞ
(İmza)

BAŞKAN YARDIMCISI

Prof. Dr. Ali Yalçın TAVUKÇU
(İmza)

ÜYE

Doç.Dr. Muhammet ARSLAN
(İmza)

ÜYE

Dr. Erman AKSOY
(Bulunmadı)

ÜYE

Dr. Semih YILMAZ
(İmza)

ÜYE

Rahime KARAOĞLU MURAT
(İmza)

ÜYE

TEMSİLCİ ÜYE

Savaş GÜL
Şavşat Belediye
Temsilcisi
(İmza)

TEMSİLCİ ÜYE

TEMSİLCİ ÜYE

TEMSİLCİ ÜYE

İLİ:ARTVIN
İLÇESİ:ŞAŞAT
MAH:SÖĞÜTLÜ
ADA/PARSEL:207/59.60.
61.64.65.68.117

KROKI YERİ

117

K



1 / 1000

ERZURUM KÜLTÜR VARLIKLARINI KORUMA
BÖLGE KURULUŞUNUN 22.02.2012
GÜN VE 5131 SAYILI KARAR EKİDİR

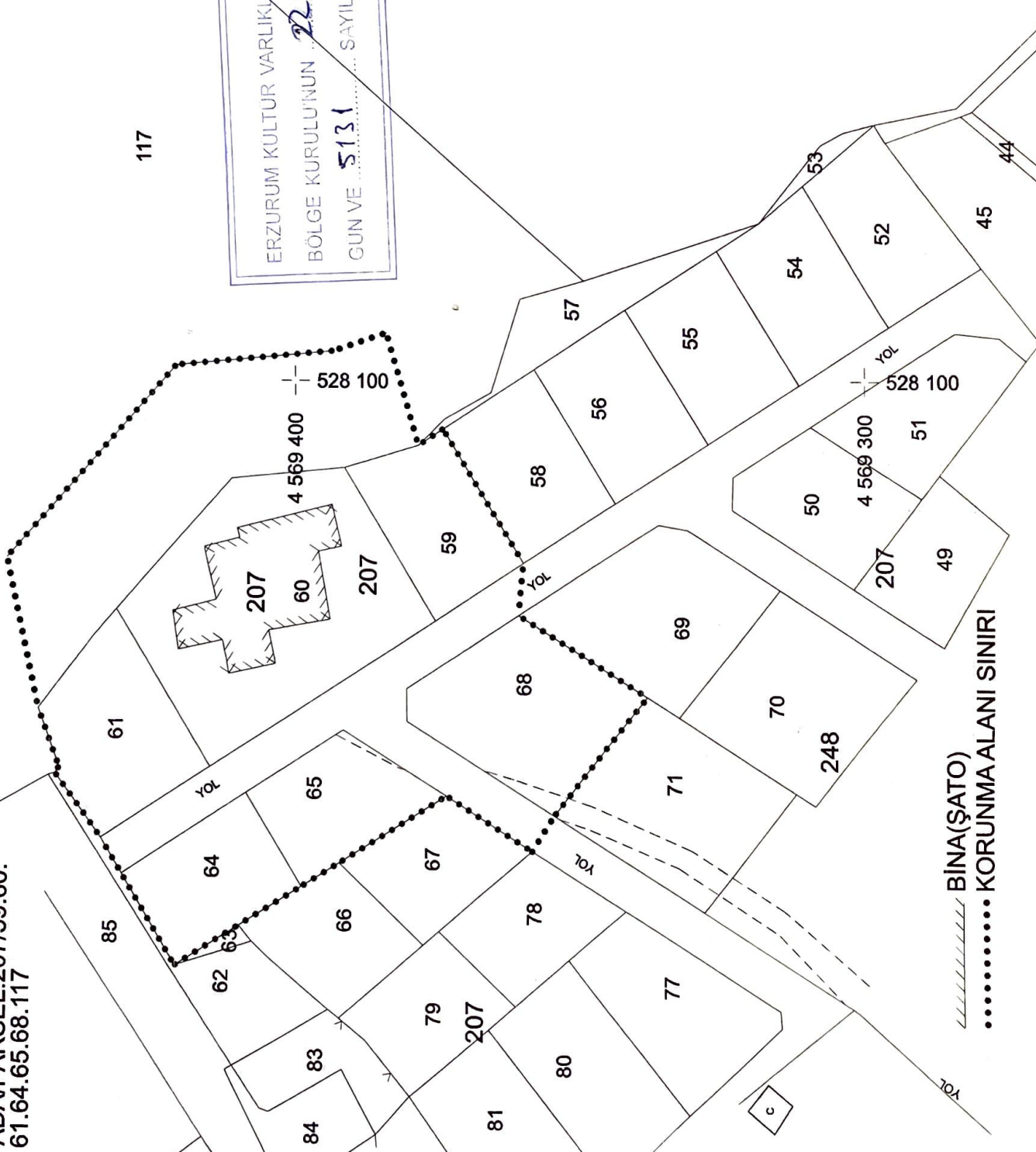

KORUNMA ALANI SINIRININ
ITRF-42/3.KOORDİNE ÖZETİ

Nokta No	Y	X
1	528044.952	4569444.098
2	528070.179	4569448.745
3	528074.850	4569445.546
4	528102.612	4569420.543
5	528105.090	4569393.226
6	528108.182	4569384.043
7	528088.992	4569378.409
8	528091.752	4569374.069
9	528069.002	4569359.769
10	528060.222	4569360.579
11	528046.472	4569338.029
12	528026.752	4569354.129
13	528020.873	4569357.929
14	528030.042	4569372.979
15	528018.953	4569391.856
16	528015.093	4569398.148
17	528008.743	4569419.778
18	528002.243	4569429.248
19	528017.403	4569432.948
20	528023.343	4569441.028
21	528034.102	4569440.308
22	528035.132	4569440.308
23	528044.952	4569444.098

4 569 300

528 100



////// BINA(ŞATO)
..... KORUNMA ALANI SINIRI