

T.C.  
KÜLTÜR VE TURİZM BAKANLIĞI  
Erzurum Kültür Varlıklarını Koruma Bölge Kurulu

KARAR

Toplantı Tarihi ve No: 22.02.2022-266  
Karar Tarihi ve No : 22.02.2022-5135

Toplantı Yeri: ERZURUM

Erzincan İli, Merkez İlçesi, Kızılay Mahallesi, 606 ada 4 parsel nolu taşınmaz üzerinde bulunan, herhangi bir sit alanı içerisinde yer almayan, mülkiyeti Vakıflar Genel Müdürlüğüne ait, 2863 sayılı Kanun kapsamında korunması gerekli taşınmaz kültür varlığı olarak tescil kaydı olmayan, taşınmazın tescil edilmesi talebini içeren Erzurum Kültür Varlıklarını Koruma Bölge Kurulu Müdürlüğü'nün 17.02.2022 tarih ve 2022/1226331 sayılı uzman raporu, 2863 sayılı Kanununun 7. maddesi gereği Erzurum Kültür Varlıklarını Koruma Bölge Kurulu Müdürlüğü'nün 21.12.2021 tarihli ve E.2028767 sayılı yazısı ile ilgili kurumlardan talep edilen kurum görüşleri, okundu. Dosyasındaki bilgi belgeler incelendi. Yapılan görüşmeler sonucunda;

Erzincan İli, Merkez İlçesi, Kızılay Mahallesi, 606 ada 4 parsel nolu taşınmaz üzerinde bulunan, herhangi bir sit alanı içerisinde yer almayan, mülkiyeti Vakıflar Genel Müdürlüğüne ait, 2863 sayılı Kanun kapsamında korunması gerekli taşınmaz kültür varlığı olarak tescil kaydı olmayan taşınmazın 2863 sayılı Kanununun 6. maddesi kapsamına giren özellikleri taşıması nedeniyle korunması gerekli taşınmaz kültür varlığı olarak tescil edilmesine, yapı grubunun "I. Grup" olarak belirlenmesine, korunma alanı bulunduğu parsel olarak belirlenmesine, korunması gerekli taşınmaz kültür varlığı olarak tescil edilen taşınmazın bulunduğu parselin fen klasörü ve tapu kütüğü beyanlar hanesine "I. Grup Korunması Gerekli Taşınmaz Kültür Varlığıdır" ve "Korunma Alanıdır" şerhlerinin ilgili Tapu ve Kadastro Müdürlüklerince 13.03.2012 tarih ve 28232 sayılı Resmi Gazetede yayımlanarak yürürlüğe giren Korunması Gerekli Taşınmaz Kültür Varlıklarının ve Sitlerin Tespit ve Tescili Hakkında Yönetmelik gereği verilmesine ve işlem sonucuna ilişkin bilgi belgelerin Erzurum Kültür Varlıklarını Koruma Bölge Kurulu Müdürlüğüne iletilmesine, rölöve, restitüsyon ve restorasyon projelerinin ilgililerince hazırlanarak Kurulumuza sunulmasına karar verildi.



**BAŞKAN**

Prof. Dr. Hüseyin YURTTAŞ  
(İmza)

**ÜYE**

Doç Dr. Muhammet ARSLAN  
(İmza)

**ÜYE**

Rahime KARAOĞLU MURAT  
(İmza)

**TEMSİLCİ ÜYE**

Erzincan Belediye  
Temsilcisi  
(Bulunmadı)

**TEMSİLCİ ÜYE**

İrfan İŞERİ  
Erzurum Vakıflar Bölge  
Müdürlüğü  
Temsilcisi  
(İmza)

**TEMSİLCİ ÜYE**

**TEMSİLCİ ÜYE**

**BAŞKAN YARDIMCISI**

Prof. Dr. Ali Yalçın TAVUKÇU  
(İmza)

**ÜYE**

Dr. Semih YILMAZ  
(İmza)

**ÜYE**



AVRUPA KONSEYİ	DOĞAL VE KÜLTÜREL VARLIKLARI KORUMA ENVANTERİ	D.K.V.K.E.	ANIT	ENVANTER NO :-
TÜRKİYE	KÜLTÜR VARLIKLARI VE MÜZELER GENEL MÜDÜRLÜĞÜ			HARİTA NO : -

İLİ: ERZİNCAN	İLÇESİ: MERKEZ	MAHALLE VE KÖY: KIZILAY	KORUMA DERECESESİ	ANITSAL	X	1	2	3
SOKAK VE KAPI NO: -		KADASTRO PAFTA ; ADA :606 PARSEL: 4		ÇEVRESEL		1	2	3
ADI: Kızılay Mahallesi Camisi	YAPTIRAN: -	YAPAN: -	MİMARİ ÇAĞI:					
	YAPIM TARİHİ: -	KİTABE: -	VAKFIYE:					

GENEL TANIM: Erzincan İli, Merkez İlçesi, Kızılay Mahallesi, 606 ada, 4 parselde yer almaktadır

KORUMA DURUMU	A	İYİ	TAŞIYICI	A	DIŞ YAPI	A	ÜST YAPI	A	İÇ YAPI	A	SÜSLEME ELEMENLARI	A	RUTUBET	A	YOK İZİ VAR ÖNEMLİ
	B	ORTA		B		B		B		B		B		B	
	C	FENA		C		C		C		C		C		C	

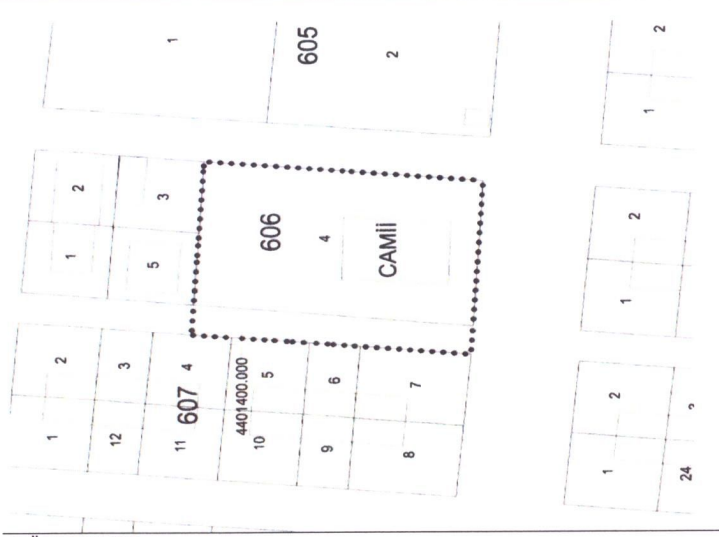

GÖZLEMLER:

BUGÜNKÜ SAHİBİ: Vakıflar Genel Müdürlüğü	BAKIMDAN SORUMLU OLAN :	TEKNİK BİLGİLER	Su	Elektrik	Isıtma	Kanalizasyon
YAPILAN ONARIMLAR :		ORJİNAL KULLANIMI: Cami				
<b>AYRINTILI TANIM:</b> Cumhuriyet Dönemi'nde (1955) Kuzeydoğu-güneybatı yönünde dikdörtgen planlı yapılan cami mihraba dik, dört sahnınlı olup yuvarlak formulu payandalı ahşap direklerle desteklenen ahşap üst örtüsü dört yönlü kırma çatı ile sonlandırılmıştır. Dış cephelerine yapılan ısı yalıtımından dolayı inşa malzemesi tam olarak anlaşılammış ancak Doğu ve Batı cephelerinde iki sıra halinde düzenlenen üst sırada küçük boyutlu yuvarlak kemerli alt sırada dikdörtgen formulu pencerelerin sövelerinden ve orijinallliğini korumuş kare kürsülü, poligonal papuçlu, tek şerefeli, yuvarlak gövdeli ve petekli, piramidal külahlı minaresinden anlaşıldığı kadarıyla düzgün kesme taş malzemenen inşa edildiği düşünülmektedir. Camiye giriş Kuzey tarafında bulunan son cemaat yerinden yine Kuzeyde bulunan cümle kapısından sağlanmaktadır. Cümle kapısının hemen üstünde bulunan kadınlar mahfili kare formulu payandalı ahşap direklere bindirilerek ahşap malzemenen yapılmış ve girişi Kuzey taraftaki son cemaat yerinden sağlanmaktadır. Caminin orijinal olmayan mihrabı, kürsüsü ve minberi ahşap malzemenen yakın bir dönemde yapılmıştır.	BUGÜNKÜ KULLANIMI: Cami					
		ÖNERİLEN KULLANIMI: Cami				
		HAZIRLAYANLAR: 18/02 / 2022				
		Harun BASTEM Sanat Tarihci Ahmet TOPRAK Müze Araştırmacısı				
		Recep YAVUZ Müze Araştırmacısı				
		KONTROL EDEN: Güven YAVUZ Bölge Kurulu Müdürü				
		KURUL ONAYI: 22/02/2022				
		ERZURUM K.T.V.K.B.K. Kararı 22-020/2022 gün ve 5135 sayılı kararı ile tescil edilmiştir.				
YAYIN DİZİNİ:	EKLER	REVİZYON				/ / 20...
	RAPOR					
	FOTOĞRAF					
	RÖLÖVE PROJESİ					
	RESTORASYON PROJESİ					
	HARİTA					
	KROKİ					



İL:ERZİNCAN  
İLÇESİ:MERKEZ  
MAH:KIZILAY  
ADA/PARSEL:606/4

4401500.000  
541600.000



### KROKI YERİ

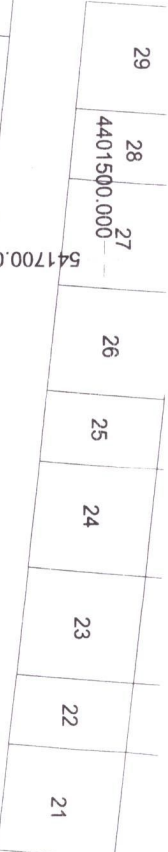

4401500.000  
541800.000

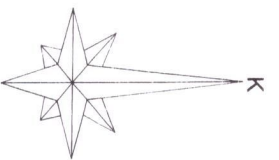

1 / 1000

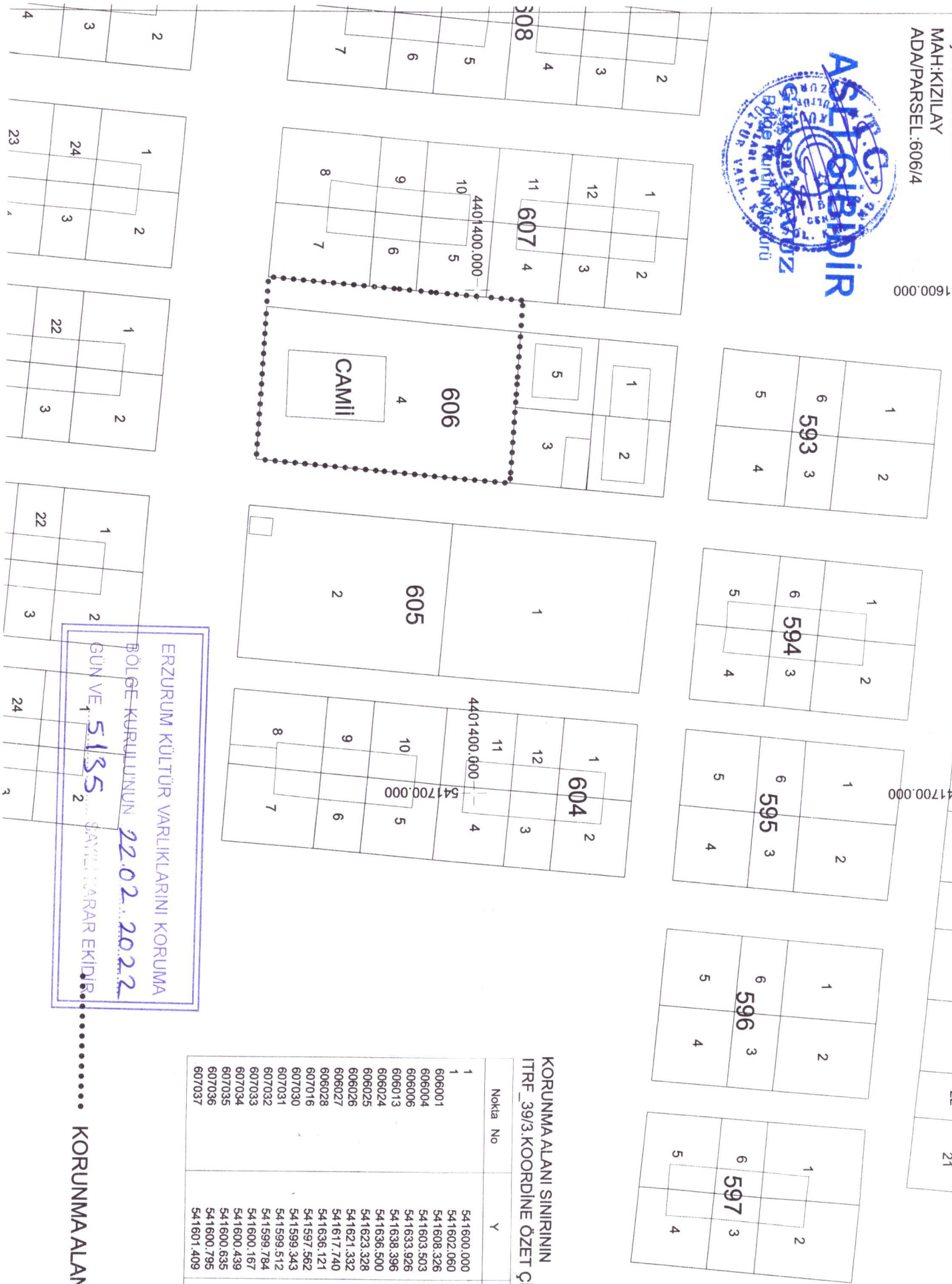

### KORUNMA ALANI SINIRININ İTRF\_39/3.KOORDİNE ÖZET ÇİZELGESİ

Nokta No	Y	X
1	541600.000	4401400.000
1	541602.060	4401408.997
606001	541608.326	4401408.604
606004	541603.503	4401358.292
606006	541633.926	4401356.427
606013	541638.396	4401406.716
606024	541636.500	4401406.835
606025	541623.328	4401407.662
606026	541621.332	4401407.787
606027	541617.740	4401408.013
606028	541636.121	4401381.126
607016	541597.562	4401358.649
607030	541599.343	4401378.586
607031	541599.512	4401380.480
607032	541599.784	4401383.521
607033	541600.167	4401387.807
607034	541600.439	4401390.848
607035	541600.635	4401393.041
607036	541600.795	4401394.835
607037	541601.409	4401401.713

ERZURUM KÜLTÜR VARLIKLARINI KORUMA  
BÖLGE KURULUNUN 22.02.2022  
GÜN VE 5135 SAYILI KARAR EKİDİR.

KORUNMA ALANI SINIRI