

T.C.
KÜLTÜR VE TURİZM BAKANLIĞI
Erzurum Kültür Varlıklarını Koruma Bölge Kurulu

KARAR

Toplantı Tarihi ve No : 22.02.2022-266
Karar Tarihi ve No : 22.02.2022-5144

Toplantı Yeri: ERZURUM

Tunceli İli, Merkez İlçesi, Çılga Köyü, 119 ada, 5 parsel sınırları içerisinde yer alan, mülkiyeti Çılga Köy Tüzel Kişiliğine ait olan, herhangi bir sit içerisinde yer almayan mezarlık alanının korunması gerekli taşınmaz kültür varlığı olarak tescile önerildiği Erzurum Kültür Varlıklarını Koruma Bölge Kurulu uzmanlarının 10.01.2022 tarih ve 1153779 sayılı yerinde inceleme raporu, 2863 sayılı Kanunun 7. Maddesi gereği iletilen kurum görüşleri okundu, dosyası incelendi, yapılan incelemeler ve görüşmeler sonucunda;

Tunceli İli, Merkez İlçesi, Çılga Köyü, 119 ada, 5 parsel sınırları içerisinde yer alan, mülkiyeti Çılga Köy Tüzel Kişiliğine ait olan, herhangi bir sit içerisinde yer almayan 'Çılga Köyü Mezarlığı II' in 2863 sayılı Kanunun 6. Maddesi kapsamına giren özellikleri taşıması nedeniyle korunması gerekli taşınmaz kültür varlığı olarak tescil edilmesine, koruma grubunun "I. Grup", korunma alanının kararımız 1/1000 ölçekli haritada işaretlendiği şekliyle belirlenmesine, korunması gerekli taşınmaz kültür varlığı olarak tescil edilen mezarlığın bulunduğu alanın fen klasörü ve tapu kütüğü beyanlar hanesine **I. Grup Korunması Gerekli Taşınmaz Kültür Varlığıdır ve Korunma Alanıdır** şerhinin ilgili Tapu ve Kadastro Müdürlüklerince 13.03.2012 tarih ve 28232 sayılı Resmi Gazetede yayımlanarak yürürlüğe giren "Korunması Gerekli Taşınmaz Kültür Varlıklarının ve Sitlerin Tespit ve Tescili Hakkında Yönetmelik" gereği verilmesine ve işlem sonucuna ilişkin bilgi belgelerin Kurul Müdürlüğüne iletilmesine, mezar taşlarına zarar verilmemesi kaydıyla defin işlemlerinin devam edebileceğine karar verildi.



Koruma Bölge Kurulu Müdürü

BAŞKAN

Prof. Dr. Hüseyin YURTTAŞ
(İmza)

BAŞKAN YARDIMCISI

Prof. Dr. Ali Yalçın TAVUKÇU
(İmza)

ÜYE

Doç. Dr. Muhammet ARSLAN
(İmza)

ÜYE

Dr. Erman AKSOY
(Bulunmadı)

ÜYE

Dr. Semih YILMAZ
(İmza)

ÜYE

Rahime KARAOĞLU MURAT
(İmza)

ÜYE

TEMSİLCİ ÜYE

Tunceli Valilik Temsilcisi
(Bulunmadı)

TEMSİLCİ ÜYE

TEMSİLCİ ÜYE

TEMSİLCİ ÜYE

AVRUPA KONSEYİ	DOĞAL VE KÜLTÜREL VARLIKLARI KORUMA ENVANteri	D.K.V.K.E.	ANIT	ENVANter NO :
TÜRKİYE	KÜLTÜR VARLIKLARI VE MÜZELER GENEL MÜDÜRLÜĞÜ			HARİTA NO :
İLİ: TUNCELİ	İLÇESİ: MERKEZ	MAHALLE VE KÖY : ÇILGA KÖYÜ		KORUMA ANITSAL 1 X 2 3
SOKAK VE KAPI NO:		KADASTRO PAFTA : ADA:119 PARSEL:5		DERECESİ ÇEVRESEL 1 2 3
ADI:Çılga Köyü Mezarlığı II	YAPTIRAN: -	YAPAN: -		MİMARİ ÇAĞI:
	YAPIM TARİHİ	KİTABE:		VAKFIYE:

GENEL: Tunceli İli, Merkez İlçesi, Çılga Köyü, 119 ada, 5 parsel sınırları içerisinde yer almaktadır.

KORUMA DURUMU	A B C	İYİ ORTA FENA	TAŞIYICI	A B C	DIŞ YAPI	A B C	ÜST YAPI	A B C	İÇ YAPI	A B C	SÜSLEME ELEMANLARI	A B C	RUTUBET	A B C	YOK İZİ VAR ÖNEMLİ
---------------	-------------	---------------	----------	-------------	----------	-------------	----------	-------------	---------	-------------	--------------------	-------------	---------	-------------	--------------------

VAZİYET PLANI:

GÖZLEMLER :

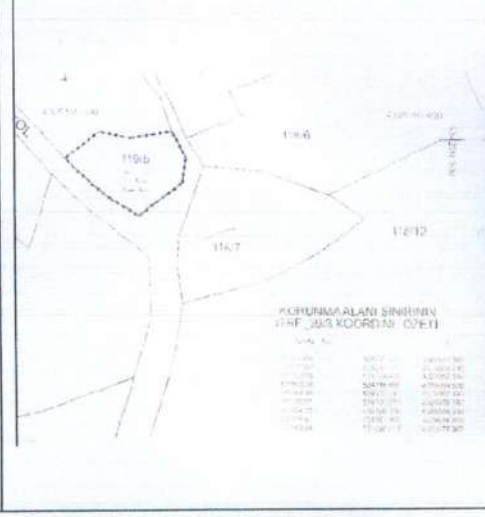

BUGÜNKÜ SAHİBİ:	BAKIMDAN SORUMLU OLAN :	TEKNİK Su Elektrik Isıtma Kanalizasyon BİLGİLER
-----------------	-------------------------	---

YAPILAN ONARIMLAR :	ORJİNAL KULLANIMI: MEZARLIK
---------------------	-----------------------------

AYRINTILI TANIM: Tunceli İli, Merkez İlçesi, Çılga Köyü sınırları içerisinde yer alan mezarlık alanın doğusu ve kuzeyinde konutlar yer almakta olup, güney ve batısında tarım arazileri ve yer yer ağaç toplulukları yer almaktadır. Ağaçlık bir alan içerisinde yer alan mezarlıkta at ve koç başlı mezar taşları ve sanduka biçimli mezarlar yer almaktadır. At biçimli mezar taşlarının bir kısmının baş kısmı kırılmış vaziyettedir. Mezarlık alanda in-situ olmayan insan silüetli bir adet mezar taşı ve mezara ait olan bezemeli taşları yer almaktadır.	BUGÜNKÜ KULLANIMI: MEZARLIK
	ÖNERİLEN KULLANIMI: MEZARLIK
	HAZIRLAYANLAR: Nüfver PARLITI Arkeolog Hayati KESER Mimar
	KONTROL EDEN: Güven YAVUZ Bölge Kurulu Müdürü
	KURUL ONAYI: Erzurum Kültür Varlıklarını Koruma Bölge Kurulu'nun 22.02.2021 tarih ve 34 /sayılı kararı ile tesvil edilmiştir.

YAYIN DİZİNİ:	EKLER	REVİZYON
	RAPOR	
	FOTOĞRAF	
	RÖLÖVE PROJESİ	
	RESTORASYON PROJESİ	
	HARİTA	
	KROKİ	
	KİTABE	
	VAKFIYE	
	DIĞER	

İLİ:TUNCELI
İLÇESİ:MERKEZ
MAH/KOY:ÇILGA
ADA/PARSEL:119/5

4329200.000

534080.000

KROKİ YERİ

4329200.000

534100.000

4329200.000

534200.000



1 / 1000

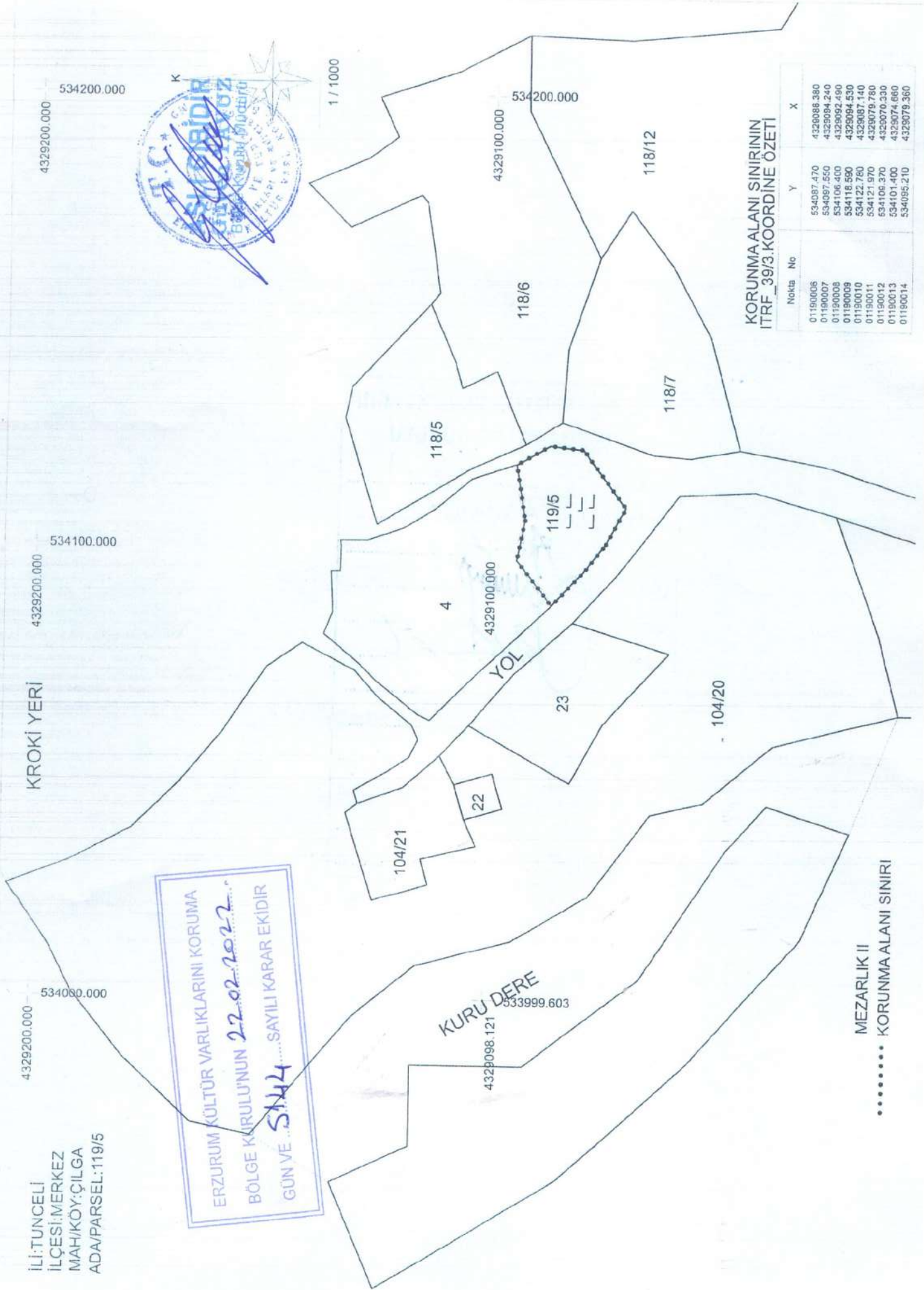

KORUNMA ALANI SINIRININ
ITRE_39/3.KOORDINE ÖZETİ

Nokta No	Y	X
01190006	534087.470	4329086.380
01190007	534097.550	4329094.240
01190008	534106.400	4329092.490
01190009	534116.590	4329094.530
01190010	534122.780	4329087.140
01190011	534121.970	4329079.780
01190012	534106.370	4329070.330
01190013	534101.400	4329074.660
01190014	534095.210	4329079.360

ERZURUM KÜLTÜR VARLIKLARINI KORUMA
BÖLGE KURULU'NUN 22.02.2022
GÜN VE 5144.....SAYILI KARAR EKİDİR

KURU DERE

4329098.121

533999.603

MEZARLIK II
..... KORUNMA ALANI SINIRI