

T.C.
KÜLTÜR VE TURİZM BAKANLIĞI
Erzurum Kültür Varlıklarını Koruma Bölge Kurulu

KARAR

Toplantı Tarihi ve No : 22.02.2022-266
Karar Tarihi ve No : 22.02.2022-5147

Toplantı Yeri: ERZURUM

Tunceli İli, Hozat İlçesi, Türktaner Köyü, 104 ada, 118, 119, 120, 124 parsel sınırları içerisinde yer alan, mülkiyeti Maliye Hazinesine ve Türktaner Köy Tüzel Kişiliğine ait olan, herhangi bir sit içerisinde yer almayan mezarlık alanının korunması gerekli taşınmaz kültür varlığı olarak tescile önerildiği Erzurum Kültür Varlıklarını Koruma Bölge Kurulu uzmanlarının 10.01.2022 tarih ve 1153779 sayılı yerinde inceleme raporu, 2863 sayılı Kanunun 7. Maddesi gereği iletilen kurum görüşleri okundu, dosyası incelendi, yapılan incelemeler ve görüşmeler sonucunda;

Tunceli İli, Hozat İlçesi, Türktaner Köyü, 104 ada, 118, 119, 120, 124 parsel sınırları içerisinde yer alan, mülkiyeti Maliye Hazinesine ve Türktaner Köy Tüzel Kişiliğine ait olan, herhangi bir sit içerisinde yer almayan mezarlık alanının 2863 sayılı Kanunun 6. Maddesi kapsamına giren özellikleri taşıması nedeniyle korunması gerekli taşınmaz kültür varlığı olarak tescil edilmesine, koruma grubunun "I. Grup", korunma alanının kararımız 1/5000 ölçekli haritada işaretlendiği şekliyle belirlenmesine, bu doğrultuda hazırlanan tescil fişinin uygun olduğuna, korunması gerekli taşınmaz kültür varlığı olarak tescil edilen mezarlığın bulunduğu alanın fen klasörü ve tapu kütüğü beyanlar hanesine **I. Grup Korunması Gerekli Taşınmaz Kültür Varlığıdır ve Korunma Alanıdır** şerhinin ilgili Tapu ve Kadastro Müdürlüklerince 13.03.2012 tarih ve 28232 sayılı Resmi Gazetede yayımlanarak yürürlüğe giren "Korunması Gerekli Taşınmaz Kültür Varlıklarının ve Sitlerin Tespit ve Tescili Hakkında Yönetmelik" gereği verilmesine ve işlem sonucuna ilişkin bilgi belgelerin Kurul Müdürlüğüne iletilmesine mezar taşlarına zarar verilmemesi kaydıyla defin işlemlerinin devam edebileceğine karar verildi.



Koruma Bölge Kurulu Müdürü

BAŞKAN

Prof. Dr. Hüseyin YURTTAŞ
(İmza)

BAŞKAN YARDIMCISI

Prof. Dr. Ali Yalçın TAVUKÇU
(İmza)

ÜYE

Doç. Dr. Muhammet ARSLAN
(İmza)

ÜYE

Dr. Erman AKSOY
(Bulunmadı)

ÜYE

Dr. Semih YILMAZ
(İmza)

ÜYE

Rahime KARAOĞLU MURAT
(İmza)

ÜYE

TEMSİLCİ ÜYE

Tunceli Valilik Temsilcisi
(Bulunmadı)

TEMSİLCİ ÜYE

TEMSİLCİ ÜYE

TEMSİLCİ ÜYE

AVRUPA KONSEYİ	DOĞAL VE KÜLTÜREL VARLIKLARI KORUMA ENVANTERİ	D.K.V.K.E.	ANIT	ENVANTER NO :
TÜRKİYE	KÜLTÜR VARLIKLARI VE MÜZELER GENEL MÜDÜRLÜĞÜ			HARİTA NO :
İLİ: TUNCELİ	İLÇESİ: HOZAT	MAHALLE VE KÖY : TÜRKİTANER KÖYÜ		KORUMA ANITSAL
SOKAK VE KAPI NO:		KADASTRO PAFTA : ADA:104 PARSEL:118, 119, 120, 124		DERECESİ
ADI:MEZARLIK	YAPTIRAN: -	YAPAN: -		ÇEVRESEL
	YAPIM TARİHİ	KİTABE:		MİMARİ ÇAĞI:
				VAKFIYE:

GENEL: Tunceli İli, Hozat İlçesi, Türktaner Köyü, 104 ada, 118, 119, 120, 124 parsel sınırları içerisinde yer almaktadır.

KORUMA DURUMU	A B C	İYİ ORTA FENA	TAŞIYICI	A B C	DIŞ YAPI	A B C	ÜST YAPI	A B C	İÇ YAPI	A B C	SÜSLEME ELEMENLARI	A B C	RUTUBET	A B C	YOK İZİ VAR ÖNEMLİ
---------------	-------------	---------------------	----------	-------------	----------	-------------	----------	-------------	---------	-------------	-----------------------	-------------	---------	-------------	--------------------------

VAZİYET PLANI:

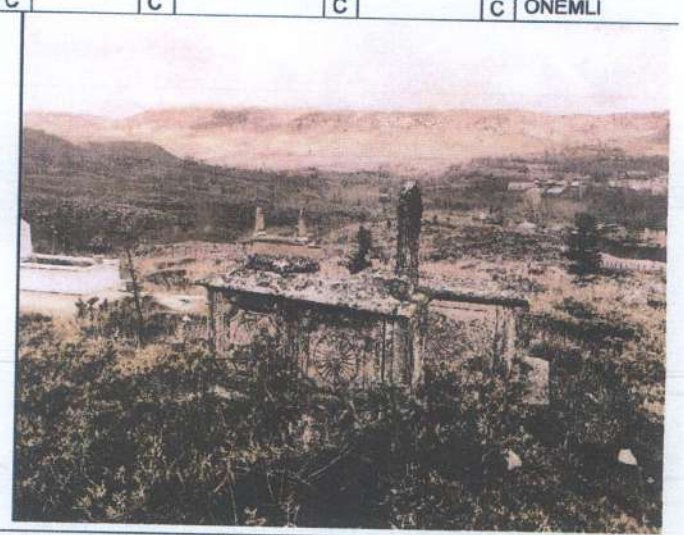

GÖZLEMLER :

BUGÜNKÜ SAHİBİ:

BAKIMDAN SORUMLU OLAN :

TEKNİK BİLGİLER	Su	Elektrik	Isıtma	Kanalizasyon
-----------------	----	----------	--------	--------------

YAPILAN ONARIMLAR :

ORJİNAL KULLANIMI:

MEZARLIK

BUGÜNKÜ KULLANIMI:

MEZARLIK

ÖNERİLEN KULLANIMI:

MEZARLIK

AYRINTILI TANIM:

Tunceli İli, Hozat İlçesi, Türktaner Köyü sınırları içerisinde yer alan mezarlık köy yerleşim alanının yaklaşık olarak kuşuçuşu 500 m. güneybatısında yer almaktadır. Mezarlığın doğu, batı ve güneyinde tarım arazileri ve yer yer ağaç toplulukları yer almaktadır. Kuzeyinde ise köy evleri bulunmaktadır. Mezarlık alanı tali bir yol ile iki bölüme ayrılmıştır. Günümüzde de defin işlemlerine devam edilen mezarlık alanının doğu kısmında yeni gömü daha yoğundur. Batı tarafında yer alan mezarlık alanı kuzey-güney uzantılı olup doğu tarafında yer alan mezarlık alanı ise doğu-batı uzantılıdır. Mezarlık alanında muhtelif sayıda koç ve at başlı, sanduka tipli, insan silüetli, bezemeli mezar yapıları bulunmaktadır. Mezarlık alanının çevresi tel örgü ile çevrelenmiştir. Ayrıca doğuda yer alan mezarlık alanında sonradan yapıldığı anlaşılan iki adet koç figürü ve bir adet kale yapısına benzeyen rozet bezemeli yapının yer aldığı bir anıt bulunmaktadır.

HAZIRLAYANLAR:

Nilüfer PARLITI
Hayati KESER

Arkeolog
Mimar

KONTROL EDEN:

Gülşen YAVUZ
Bölge Kurulu Başkanı

KURUL ONAYI:

Erzurum Kültür Varlıklarını Koruma Bölge Kurulu'nun 22.01.2022 tarih ve 24 sayılı kararı ile tescil edilmiştir.

YAYIN DİZİNİ:

EKLER	
RAPOR	
FOTOĞRAF	
RÖLÖVE PROJESİ	
RESTORASYON PROJESİ	
HARİTA	
KROKİ	
KİTABE	
VAKFIYE	
DİĞER	

REVİZYON

U.Ş. ZK 21

İLİ:TUNCELİ
İLÇESİ:HOZAT
MAH/KÖY:TÜRKİTANER
ADA/PARSEL:104/118,119,120,124

104

24

ERZURUM KÜLTÜR VARLIKLARINI KORUMA
BÖLGE KURULUNUN 22.02.2012
GÜN VE 5147...SAYILI KARAR EKİDİR

4332000.000

513500.000

4332000.000

514000.000

120

118

119

104

24

4332000.000

514500.000

1 / 5000

K

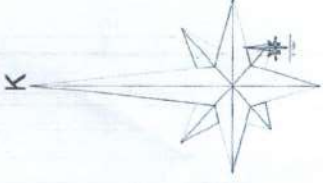

KORUNMA ALANI SINIRININ ITRF_39/3.KOORDİNE ÖZETİ

Nokta No	Y	X
1	513944.726	4331925.130
2	513945.796	4331907.950
3	513947.316	4331895.380
1040787	514007.867	4331791.600
1040789	514010.817	4331707.791
1040791	513992.877	4331656.501
1040793	513909.727	4331694.971
1040874	513908.117	4331944.750
1040875	513881.127	4331944.689
1040881	513863.797	4331886.360
1040883	513842.887	4331774.580
1040894	513866.977	4331748.710
1040886	513870.757	4331719.810
1040888	513899.177	4331696.731
1040890	513888.357	4331694.181

MEZARLIK
..... KORUNMA ALANI SINIRI