

T.C.
KÜLTÜR VE TURİZM BAKANLIĞI
EDİRNE KÜLTÜR VARLIKLARINI
KORUMA BÖLGE KURULU
K A R A R

Toplantı Tarihi ve No : 22.02.2022- 390
Karar Tarihi ve No : 22.02.2022- 8148

Toplantı Yeri
EDİRNE

Kırklareli İli, Lüleburgaz İlçesi, Emirali Köyü, 3037 parselde yer alan, mülkiyeti şahıs adına kayıtlı bulunan, tarla vasıflı taşınmazın tapu kaydında 08.02.2016 tarih ve 2213 yevmiye numaralı “1. Derece Arkeolojik Sit Alanı” şerhi ibaresinin kaldırılmasına ilişkin malikinin 23.12.2021 tarihli dilekçesi, Kurul Müdürlüğü uzmanlarının tespitleri doğrultusunda Kurulumuzun 20.01.2016 tarih ve 2900 sayılı kararıyla 1. Derece Arkeolojik Sit Alanı olarak tescilli Kuştepe Tümülüsünün sınırlarının revize edilerek 1/3000 ölçekli haritada belirlenen koordinatlı sınırları itibarıyla 1. Derece arkeolojik sit alanı olarak tescilin devamı ve yeniden hazırlanan tescil fişinin değerlendirilmesi istemine ilişkin Müdürlük uzmanları tarafından hazırlanan 18.02.2022 tarih ve 1228000 sayılı uzman raporu okundu, dosyası incelendi. Yapılan görüşmeler sonucunda;

Kırklareli İli, Lüleburgaz İlçesi, Emirali Köyü sınırlarında kalan ve Edirne Kültür Varlıklarını Koruma Bölge Kurulunun 20.01.2016 tarih ve 2900 sayılı kararıyla “1. Derece Arkeolojik Sit Alanı” olarak tescil edilen Kuştepe Tümülüsüne ilişkin;

* hazırlanan tescil fişinin ve 1/3000 ölçekli paftasının uygun olduğuna, tescilinin devamına,

*Tümülüsün 2032, 2036 ve 2037 parsellerin bir bölümü üzerinde yer aldığı ve Kurulumuzun 20.01.2016 tarih ve 2900 sayılı kararı ek listesinde 3037 parselin sit şerhinin sehven konulduğu belirlendiğinden, 3037 parselin tapu kaydının beyanlar hanesindeki 08.02.2016 tarih ve 2213 yevmiye numaralı “1. Derece Arkeolojik Sit Alanıdır” şerhinin kaldırılmasına,

*2032, 2036 parsellerin tapu kaydının beyanlar hanesindeki 08.02.2016 tarih ve 2213 yevmiye numaralı “1. Derece Arkeolojik Sit Alanıdır” şerhinin kaldırılarak, 2032, 2036 ve 2037 parsellerin tapu kütüğü beyanlar hanesine rapor eki 1/3000 ölçekli paftadaki sınırları itibarıyla “Bir bölümü 1. Derece Arkeolojik Sit Alanında kalmaktadır.” ibaresinin konulmasına,

*Taşınmazlarda Koruma Amaçlı İmar Planı yapılıncaya kadar Koruma Yüksek Kurulunun 05.11.1999 tarih ve 658 Sayılı İlke Kararında yer alan 1. Derece Arkeolojik Sit Alanı hükümlerinin geçiş dönemi koruma esaslar ve kullanımı koşulları olarak belirlenmesine,

Karar verildi.

ASLI GİBİDİR

AVRUPA KONSEYİ	KÜLTÜREL VARLIKLARI KORUMA ENVANTERİ K.V.K.E.		SİT	ENVANTER NO :	
TÜRKİYE	KÜLTÜR VARLIKLARI VE MÜZELER GENEL MÜDÜRLÜĞÜ			HARİTANO:	
İLİ : KIRKLARELİ	İLÇESİ : LÜLEBURGAZ	MAHALLE KÖY: EMİRALI	KADASTRO: PAFTA: -	ADA: -	PARSEL: 2032-2036-2037
ADI: Kuştepe Tümülüsü	TÜRÜ: Tümülüs	DÖNEMİ: Erken Demir Çağı-M.S.300			

GENEL TANIMI: Tümülüsler, yığma tepeler şeklinde oluşturulmuş anıt mezar tipleridir. Türkiye'deki tümülüs tipi gömünün en yaygın olduğu yerlerden birisi Trakya'dır. En çok kullanılan biçimi konik olmak üzere; küre, yarım küre, biçimsiz tümsekler gibi çeşitli tipleri bulunmaktadır. Tümülüsler, mezar tiplerine göre; platformlar, çukurlular, mezar odaları, lahitli ve basit mezar olmak üzere beş ayrı grupta incelenebilir. Nadiren tek, çoğunlukla gruplar halinde bulunmaktadır. Trakya Tümülüsleri genelde civara hakim tepeler ve sırtlar üzerinde bulunmakta ve bu suretle sahiplerinin zenginlik ve gücünü ilan etmektedir. Bugünkü Trakya köy ve kentlerinin çoğunun da bu tepelerden birkaç tane bulmak olasıdır. Trakya'da bulunan tümülüsler, Geç Tunç Çağı'ndan, Roma Dönemi'nin sonlarına kadar süren geniş bir sürece tarihlendirilmektedir.

ŞİMDİKİ TEHLİKELER:

Tarımsal faaliyetler ve definecilik

ŞİMDİKİ DURUMU:

Köyün 2.8 km güneybatısında yaklaşık 4-5 metre yüksekliğinde, 30-35 metre çapındadır

SİT POTANSİYELİ:

I. Derece Arkeolojik Sit Alanı

KORUMA DERECESESİ:

-I. Derece Arkeolojik Sit Alanı

ŞİMDİKİ KORUMA:

I. Derece Arkeolojik Sit Alanı

ÖNERİLEN KORUMA:

Revize sınırları ile I. derece arkeolojik sit alanı olarak tescilinin devamı.

GÖZLEMLER: Çevresindeki yakın tarla sürümleri nedeniyle tümülüsün alanı devamlı olarak daralmaktadır.

UYGUNDUR
YUSUF ŞAMİLOĞLU
Müdür

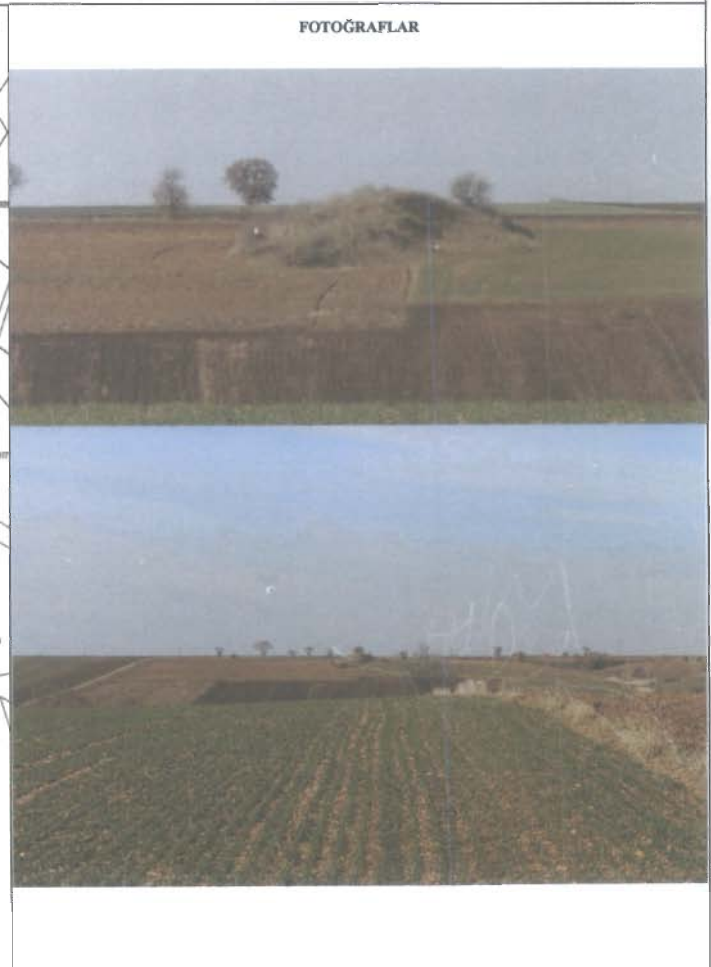
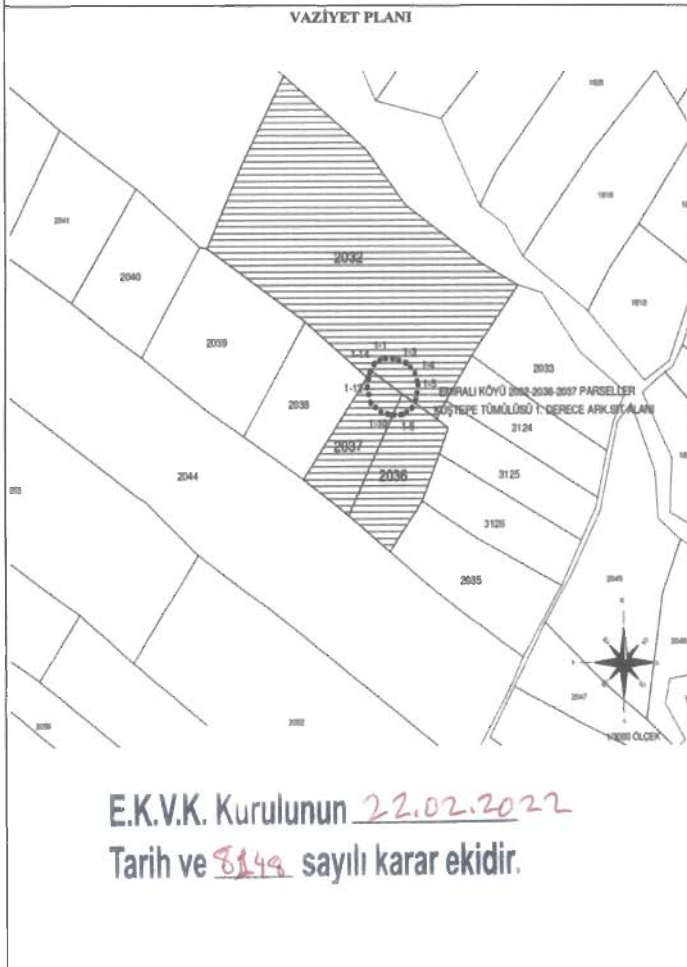

KOORDİNATLAR:	FOTOĞRAF ÇEKİM TARİHİ:	
HAZIRLAYANLAR:	EKLER:	KONTROL EDEN: Yusuf ŞAMİLOĞLU (Müdür)
Gökhan KORKMAZ - Arkeolog	RAPOR	KURUL ONAYI NO:
Mehtap GÖREN - Şehir Plancısı	FOTOĞRAF	
Hakan ERDEN - Harita Mühendisi	HARİTA	
	KROKİ	
YAYIN DİZİNİ	REVİZYON: KURUL KARARLARI 20.01.2016-2900	

2032

2041

2040

2039

2033

2038

EMİRALI KÖYÜ 2032-2036-2037 PARSELLER
KUŞTEPE TÜMÜLÜSÜ 1. DERECE ARK.SİT ALANI

3124

1817

2037

2036

3125

3126

2044

2035

2045

K

B

D

G

1/3000 ÖLÇEK

2046

2047

2048

KIRKLARELİ İLİ LÜLEBURGAZ İLÇESİ EMİRALI KÖYÜ

2032.-2036-2037 PARSELLER KUŞTEPE TÜMÜLÜSÜ

1.DERECE ARK.SİT ALANI KOORDİNATLARI

NoktaNo	Y	X
1-1	544026.039	4592374.697
1-2	544037.279	4592374.007
1-3	544047.506	4592370.853
1-4	544054.496	4592363.354
1-5	544057.165	4592354.839
1-6	544055.513	4592344.671
1-7	544051.319	4592337.045
1-8	544043.439	4592332.724
1-9	544032.509	4592332.470
1-10	544023.485	4592334.758
1-11	544014.588	4592340.985
1-12	544011.348	4592352.414
1-13	544013.320	4592363.753
1-14	544018.447	4592371.246

UTM ITRF96 DATUM 3 DERECELİK

NoktaNo	Y	X
1-1	544066.573	4592561.516
1-2	544077.813	4592560.826
1-3	544088.040	4592557.672
1-4	544095.030	4592550.173
1-5	544097.699	4592541.658
1-6	544096.047	4592531.490
1-7	544091.853	4592523.864
1-8	544083.973	4592519.543
1-9	544073.043	4592519.289
1-10	544064.019	4592521.576
1-11	544055.122	4592527.804
1-12	544051.882	4592539.233
1-13	544053.854	4592550.572
1-14	544058.981	4592558.065

UTM ED50 DATUM 3 DERECELİK

UYGUNDUR

M. SAMİ OĞLU
Müdür

-GÖSTERİM-

 TÜMÜLÜS VAZİYET HAT

 1. DERECE ARK.SİT HAT

 KADASTRAL_HAT

E.K.V.K. Kurulunun 22.02.2022

Tarih ve 8148 sayılı karar ekidir.