

**T.C.**  
**KÜLTÜR VE TURİZM BAKANLIĞI**  
**ESKİŞEHİR KÜLTÜR VARLIKLARINI KORUMA BÖLGE KURULU**

**KARAR**

**Toplantı Tarih ve no:** 24.03.2022 - 400  
**Karar Tarih ve no :** 24.03.2022 - 10515

**Toplantı Yeri**  
**ESKİŞEHİR**

Afyonkarahisar İli, Dinar İlçesi, Tatarlı Beldesinde yer alan ve 16.05.2012 tarih, 514 sayılı kararımızla tescilli Asarönü Mevkii Yerleşim ve Nekropol Alanı I. (Bir) Derece Arkeolojik Sit sınırları içerisinde kalan taşınmazlara ilişkin yapılan dosya incelemesinde, sözü edilen sit sınırlarına ilişkin onaylı bir kadastral sit sınırı krokisinin bulunmadığı ve alanın tescil sürecinde Afyonkarahisar Kadastro Müdürlüğünün 28.03.2012 tarih, 120 sayılı yazısında sit sınırı içerisinde kaldığı belirtilen parsel numaralarına esasen 16.05.2012 tarih, 514 sayılı kararımızda tapu kütüğüne sit şerhlerinin işlenmesine karar verildiği; sit sınırları içerisinde kalan taşınmazların parsel numaralarının yanlış olduğunun tespit edilmesi üzerine Sit sınırlarının işaretlendiği ve doğru taşınmaz bilgilerini içeren kadastral sit sınırı krokisinin iletilmesinin istendiği Kurul Müdürlüğünün 01.03.2022 tarih, 2253496 sayılı yazısı, Afyonkarahisar Kadastro Müdürlüğünün 09.03.2022 tarih, 4329693 sayılı; 23.03.2022 tarih, 4467609 sayılı yazıları ve ekleri, 10.03.2022 tarih, 1266123 sayılı dosya inceleme raporu okundu, Sit sınırlarının işaretlendiği kadastral kroki ve dosyası incelendi, yapılan görüşmeler sonucunda;

Afyonkarahisar İli, Dinar İlçesi, Tatarlı Beldesinde yer alan ve 16.05.2012 tarih, 514 sayılı kararımızla tescilli Asarönü Mevkii Yerleşim ve Nekropol Alanı I. (Bir) Derece Arkeolojik Siti sınırları içerisinde yer alan taşınmazlara ilişkin hazırlanan kadastral sit sınırı krokisinin uygun olduğuna, bahsi geçen kadastral kroki doğrultusunda Sit sınırı içerisinde kalan taşınmazların tapu kütüğünün beyanlar hanesine ilgili şerhlerin konulması ve sınır dışındaki taşınmazların tapu kütüğünün beyanlar hanesindeki arkeolojik sit şerhlerinin terkin edilmesinin uygun olduğuna karar verildi.



AFYONKARAHİSAR İLİ DİNAR İLÇESİ  
TATARLI BELDESİ  
ASARÖNÜ MEVKİİ YERLEŞİM VE NEKROPOL ALANI  
I. (BİR) DERECE ARKEOLOJİK SİTİ

101 Ada  
1  
Orman

..... I. (Bir) Derece Arkeolojik Sit Sınırı

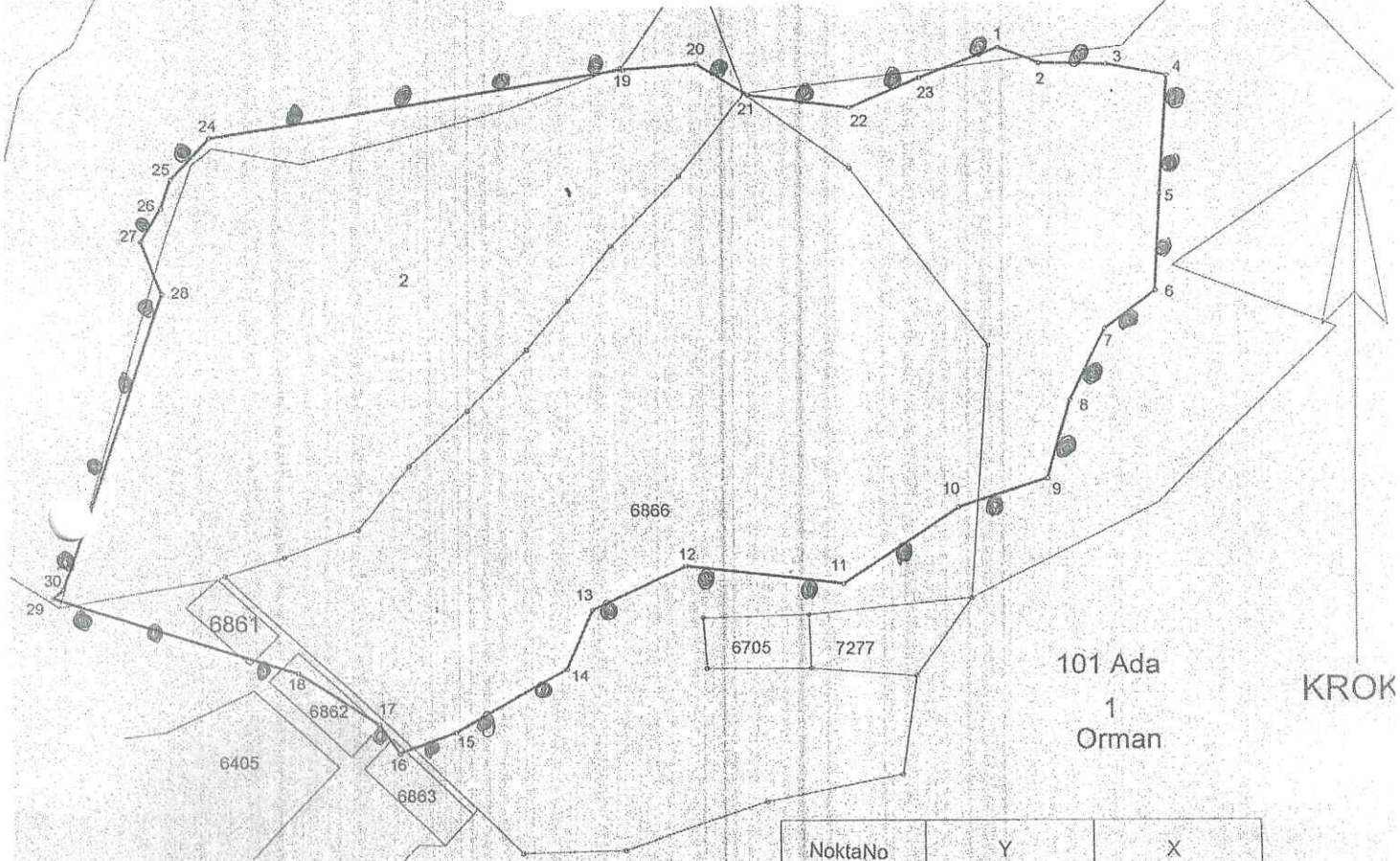

KROK

NoktaNo	Y	X
1	282444.00	4235694.00
2	282482.00	4235678.00
3	282546.00	4235675.00
4	282603.00	4235663.00
5	282592.00	4235551.00
6	282585.00	4235459.00
7	282536.00	4235423.00
8	282500.00	4235356.00
9	282476.00	4235283.00
10	282390.00	4235259.00
11	282277.00	4235190.00
12	282127.00	4235212.00
13	282037.00	4235173.00
14	282010.00	4235116.00
15	281900.00	4235058.00
16	281845.00	4235040.00
17	281826.00	4235068.00
18	281750.00	4235121.00
19	282086.00	4235685.00
20	282155.00	4235688.00
21	282202.00	4235657.00
22	282299.00	4235642.00
23	282367.00	4235668.00
24	281687.00	4235634.00
25	281649.00	4235596.00
26	281639.00	4235569.00
27	281619.00	4235538.00
28	281637.00	4235487.00
29	281521.00	4235202.00
30	281531.00	4235210.00

ESKİŞEHİR KÜLTÜR VARLIKLARINI  
KORUMA BÖLGE KURULU'NUN  
24.03.2022 TARİH, 10515 SAYILI KARARI  
EKİDİR.

ASLI GİBİDİR  
Rahime KARAOĞLU MURAT  
Bölge Kurulu Müdür V.



Düzenleyen

Gürol ŞENER

Tekniker

22/03/2022