



T.C.

**KÜLTÜR VE TURİZM BAKANLIĞI**  
**İZMİR 2 NUMARALI KÜLTÜR VARLIKLARINI**  
**KORUMA BÖLGE KURULU**  
**KARAR**

TOPLANTI TARİHİ VE NO : 16.03.2022-607

45.10/236

KARAR TARİHİ VE NO : 16.03.2022-15892

Toplantı Yeri  
İZMİR

Manisa ili, Saruhanlı ilçesi, Sarıçam mahallesi, Zeytintepe Mevkiinde, İzmir 2 Numaralı Kültür Varlıklarını Koruma Bölge Kurulu'nun 07.08.2012 tarihli ve 1163 sayılı kararı ile tescillenen Moschakome Antik Yerleşimi 3. (üçüncü) Derece Arkeolojik Sit sınırları içerisinde, tapunun 695 numaralı parselinde şahıs mülkiyetine kayıtlı olan, koruma amaçlı imar planı bulunmayan taşınmazda gerçekleşen kaçak kazıda ilgili Müzesince açığa çıktığı belirlenen mozaik nedeniyle taşınmazın sit statüsünün 1. (birinci) Derece Arkeolojik olarak belirlenmesine ilişkin Kurulumuzun aldığı 20.01.2022 tarihli ve 15614 sayılı karar doğrultusunda konuya ilişkin olarak Kurul Müdürlüğü uzmanlarınca hazırlanan 14.03.2022 tarih ve 1270298 sayı ile Müdürlük evrak kaydına giren rapor okundu, rapor ekleri ve işlem dosyası incelendi. Yapılan görüşmeler sonucunda;

Manisa ili, Saruhanlı ilçesi, Sarıçam mahallesi, Zeytintepe Mevkiinde, Moschakome Antik Yerleşimi 3. (üçüncü) Derece Arkeolojik Sit sınırları içerisinde yer alan, koruma amaçlı imar planı bulunmayan, tapunun 695 numaralı parselinde şahıs mülkiyetine kayıtlı olan taşınmazın 3. (üçüncü) Derece Arkeolojik Sit olan statüsünün kaçak kazıda açığa çıkan mozaik nedeniyle kararımız eki 1/5000 ölçekli haritada gösterildiği şekilde 1. (birinci) Derece Arkeolojik sit olarak yeniden belirlenmesine, kararımız eki sit fişinin uygun olduğuna, karar verildi.



MANİSA İLİ, SARUHANLI İLÇESİ  
SARIÇAM MAHALLESİ, ZEYTİNTEPE MEVKİİ  
7 PAFTA: K18B20C PARSEL: 695

1. DERECE ARKEOLOJİK SİT ALANI

ÖLÇEK: 1/5000

Sahbat T.

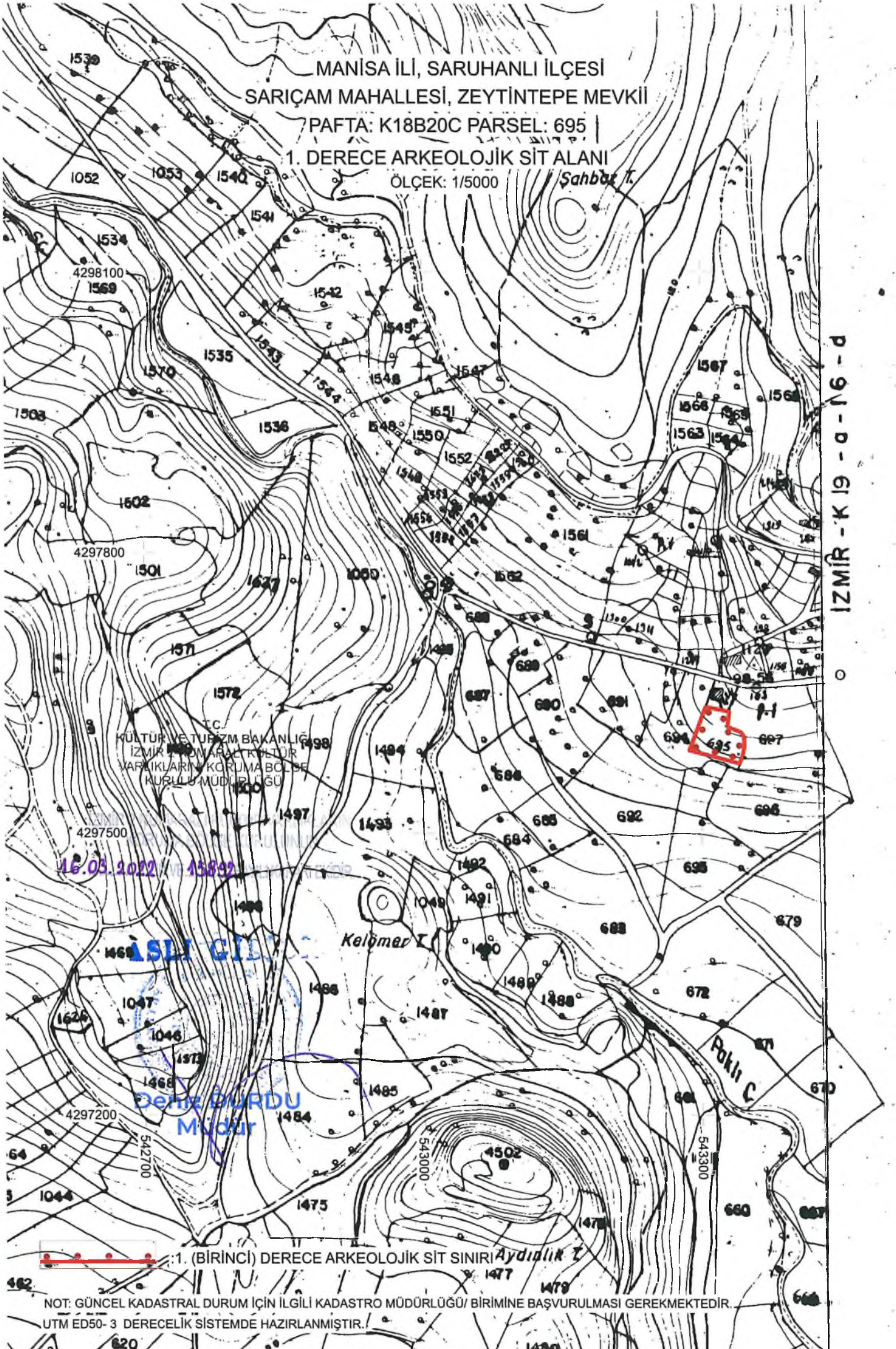

p-91-a-a-61-K-İZMİR

KÜLTÜR VE TURİZM BAKANLIĞI  
İZMİR İL BİLİM, KÜLTÜR VE TURİZM BAKANLIĞI  
YARATILARIN KORUMA BÖLGE VE  
KÜLTÜR MÜDÜRLÜĞÜ

16.03.2022

ASLI GİLİ

Deniz BURDU  
Müdür

1. (BİRİNCİ) DERECE ARKEOLOJİK SİT SINIRI Aydınlık T.

NOT: GÜNCEL KADASTRAL DURUM İÇİN İLGİLİ KADASTRO MÜDÜRLÜĞÜ/ BİRİMİNE BAŞVURULMASI GEREKMEKTEDİR.

UTM ED50-3 DERECELİK SİSTEMDE HAZIRLANMIŞTIR.



AVRUPA KONSEYİ	DOĞAL VE KÜLTÜREL VARLIKLARI KORUMA ENVANTERİ	D.K.V.K.E.	SİT	ENVANTER NO	45.10/236
TÜRKİYE	KÜLTÜR VARLIKLARI VE MÜZELER GENEL MÜDÜRLÜĞÜ			HARİTA NO	
İLİ : MANİSA	İLÇESİ : SARUHANLI	MAHALLE - KÖY VEYA MEVKİİ :	SARIÇAM MAHALLESİ, ZEYTİNTEPE MEVKİİ	KADASTRO PAFTA :	A D A PARSEL
ADI : Arkeolojik Alan				-	695
GENEL TANIM : 2863 sayılı Kanuna muhalefet ve tarihi eser kaçakçılığı olayı ile ilgili ihbar üzerine Manisa Müze Müdürlüğü uzmanlarınca yerinde incelenmiştir.					
ŞİMDİKİ EHLİKELER: Kaçak kazı					
ŞİMDİKİ DURUM: -					
SİT POTANSİYELİ: 1. (Birinci) Derece Arkeolojik			KORUMA DERECESİ		
			HAZIRLAYANLAR		
ŞİMDİKİ KORUMA : İzmir 2 Numaralı Kültür Varlıklarını Koruma Bölge Kurulu'nun 07.08.2012 tarihli ve 1163 sayılı kararı ile tescillenen Moschakome Antik Kenti 3. (üçüncü) Derece Arkeolojik Sit sınırları içerisinde kalmaktadır.			Elif BAŞCI İMZA Arkeolog 11.03.2022		
ÖNERİLEN KORUMA: 1. (birinci) Derece Arkeolojik			Pervin TAŞKIRAN TIRPAN Şehir Plancısı İMZA		
YAYIN DİZİSİ : (İzmir 2 Numaralı Kültür Varlıklarını Koruma Bölge Kurulu'nun 20.01.2022 tarihli ve 15614 sayılı kararı gereği hazırlanmıştır.)			KONTROL EDEN Deniz DURDU Müdür İMZA		
GÖZLEMLER : Taşınmazda yapılan incelemede yaklaşık 75 cm. çapında 1,5 m. derinliğinde ve 1,5 m. genişliğinde bir mozaik taban tespit edilmiştir. Tesseraları sağlam görünen mozaikte bordürler oluşturulmak suretiyle geçişler sağlandığı, söz konusu bordürlerde zencerek ve bitkisel motifler yanında geometrik öğeler olduğu görülmüştür.			KORUMA KURULU KARARLARI		
			REVİZYON		
			KORUMA KURULU ONAYI		

#### HARİTALAR, FOTOĞRAFLAR :

