

T.C.
KÜLTÜR VE TURİZM BAKANLIĞI
DIYARBAKIR KÜLTÜR VARLIKLARINI
KORUMA BÖLGE KURULU
KARAR

Toplantı Tarihi ve No. : 29.03.2022-349
Karar Tarihi ve No. : 29.03.2022-9215
Dosya No :21.11.125

Toplantı Yeri
DIYARBAKIR

Diyarbakır İli, Lice İlçesi, Arıklı Köyü sınırları içerisinde Nevale Ame Beyro Mevkii'nde yer alan, herhangi bir sit alanında kalmayan, tapuda kamu ortak malı olarak geçen 101 ada 102 nolu parsel içerisinde yer alan Arıklı Kaya Mezarının 2863 sayılı Kanununun 6. Maddesi kapsamında değerlendirilmesi talebine ilişkin Kültür Varlıkları ve Müzeler Genel Müdürlüğü'nün 03.11.2021/19.01.2022 tarihli ve 1877068/2125083 sayılı yazıları eki olan yüzey araştırması sonuç raporları, ilgili kurum görüşlerinin istendiği Diyarbakır Kültür Varlıklarını Koruma Bölge Kurulu Müdürlüğü'nün 09.12.2021 tarih ve E.1990736 sayılı yazısı, Devlet Su İşleri Genel Müdürlüğü 10. Bölge Müdürlüğü'nün 14.12.2021 tarih ve 1840947 sayılı yazısı, İller Bankası Diyarbakır Bölge Müdürlüğü'nün 17.12.2021 tarih ve 45969 sayılı yazısı, Enerji ve Tabii Kaynaklar Bakanlığı Maden ve Petrol İşleri Genel Müdürlüğü'nün 30.12.2021 tarih ve E.2021413705 sayılı yazısı, Lice Belediyesi İmar ve Şehircilik Müdürlüğü'nün 24.01.2022 tarih ve 1943 sayılı yazısı, Diyarbakır Büyükşehir Belediyesi İmar ve Şehircilik Daire Başkanlığı'nın 01.02.2022 tarih ve 54597 sayılı yazısı, Diyarbakır Kültür Varlıklarını Koruma Bölge Kurulu Müdürlüğü uzmanının hazırladığı 11.03.2022 tarih ve E.1266603 sayılı Dosya inceleme raporu, okundu. Ekleri (Tescil Fişi, Kadastral Harita) ile konuya ilişkin bilgi belgeler incelendi. Yapılan görüşmeler sonunda;

Diyarbakır İli, Lice İlçesi, Arıklı Köyü sınırları içerisinde Nevale Ame Beyro Mevkii'nde yer alan, herhangi bir sit alanında kalmayan, tapuda kamu ortak malı olarak geçen 101 ada 102 nolu parsel içerisinde yer alan Arıklı Kaya Mezarı 2863 sayılı Kanununun 6. maddesi ile Korunması Gerekli Taşınmaz Kültür Varlıklarının ve Sitlerin Tespit ve Tescili Hakkında Yönetmelik'in 4. Maddesinde belirtilen "Korunması Gerekli Taşınmaz Kültür Varlığı" niteliklerini gösterdiğinden, anılan Kanununun 7. maddesi kapsamında "Korunması Gerekli Taşınmaz Kültür Varlığı" olarak tesciline, yapı grubunun I.(birinci) grup yapı olarak belirlenmesine, hazırlanan tescil fişinin uygun olduğuna;

-2863 sayılı Kanununun 8. Maddesi kapsamında, Arıklı Kaya Mezarı'nın korunma alanı sınırlarının ekli koordinatlı krokide işaretlendiği şekilde belirlenmesine;

-13.03.2012 tarih ve 28232 sayılı Resmi Gazetede yayımlanarak yürürlüğe giren "Korunması Gerekli Taşınmaz Kültür Varlıklarının ve Sitlerin Tespit ve Tescili Hakkında Yönetmelik" gereği, ilgili Tapu Müdürlüğüne 101 ada 102 nolu parselin tapu kütüğünün beyanlar hanesine " Bir Kısmı Korunması Gerekli I. (birinci) Grup Taşınmaz Kültür Varlığı ve Korunma Alanıdır" şerhinin, ifade edildiği şekilde konulmasına ve bu işleme ait bilgi-belgelerin Koruma Bölge Kurulu Müdürlüğüne iletilmesine;

-Arıklı Kaya Mezarı ile korunma alanı sınırları içerisinde yapılacak olan her türlü fiziki ve inşai (ifraz, tevhit, yeni parsel ihdası, imar uygulaması dâhil) uygulama öncesinde Koruma Bölge Kurulundan izin alınması gerektiğine; karar verildi.

AVRUPA KONSEYİ	DOĞAL VE KÜLTÜREL VARLIKLARI KORUMA ENVANTERİ (D.K.V.K.E)		ANIT	ENVANTER NO:		
T Ü R K İ Y E	KÜLTÜR VARLIKLARI VE MÜZELER GENEL MÜDÜRLÜĞÜ			HARİTA NO:		
İLİ: DİYARBAKIR	İLÇESİ: LİCE	MAHALLE/MEVKİ: ARIKLI		KORUMA DERECESESİ	ANITSAL	1 2 3
SOKAK VE KAPI NO:		KADASTRO:PAFTA: 101 ada 102 parsel		ÇEVRESEL	1 2 3	
ADI : Arıklı Kaya Mezarı	YAPTIRAN:	YAPAN:	MİMARİ ÇAĞI:			
	YAPIM TARİHİ:	KİTABE:	VAKFIYE:			

GENEL TANIM: Ana kayaya oyulmuş olan arıklı kaya mezarı yerden yüksekte yer almakta olup yüksekte yer alan kaya mezarına bir merdiven yardımıyla girilmekte ve kaya mezarı genel olarak iyi durumdadır.

KORUNMUŞLUK DURUMU:	TAŞIYICI YAPI:	CEPHE DURUMU:	ÖRTÜ DURUMU:	İÇ YAPI DURUMU:	BEZEME DURUMU:	RUTUBET DURUMU:
---------------------	----------------	---------------	--------------	-----------------	----------------	-----------------

VAZİYET PLANI:

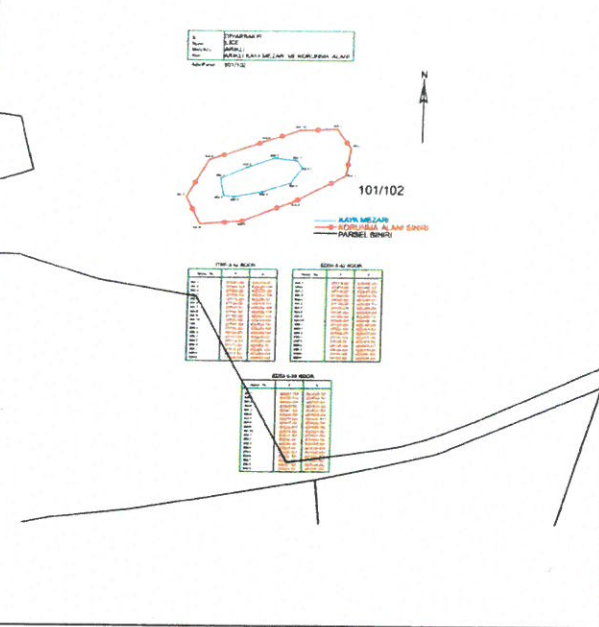

FOTOĞRAF:

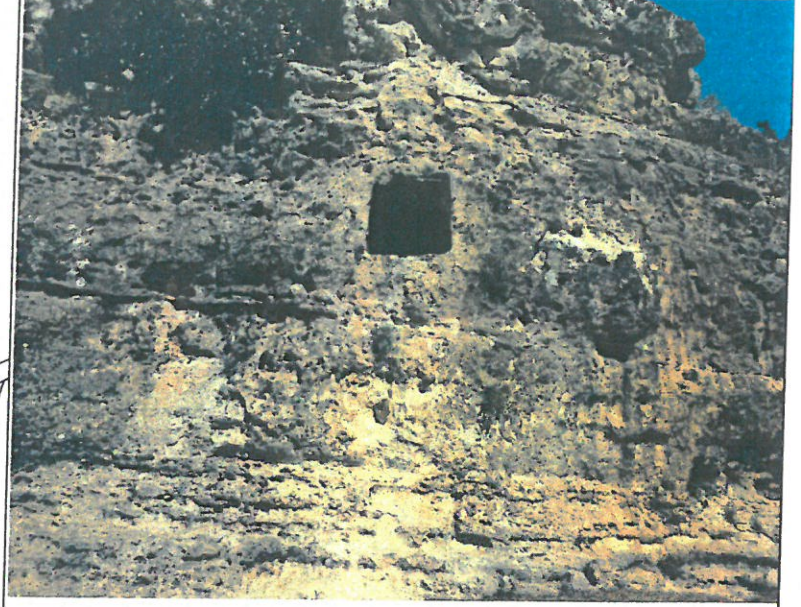

GÖZLEMLER: Arıklı kaya mezarının konumu itibariyle sağlam durumda olduğu gözlemlenmiştir.

BUGÜNKÜ SAHİBİ:

BAKIMINDAN SORUMLU OLAN:

YAPILAN ONARIMLAR:

AYRINTILI TANITIM: 2021 yılı yüzey araştırmasında tespit edilen Arıklı Kaya Mezarı 101 ada 102 nolu parsel içerisinde yer almaktadır. Arıklı Köyü bitişiğinde yolun kuzeyindeki kayalıkta yer alan kaya mezarı zeminden 4 m. yüksekliğinde yer almaktadır. Kaya mezarına dikdörtgen açıklıklı bir kapıdan girilmektedir. Mezar odası girişi güney kısmında olup mezar odası içerisinde tek kline mevcuttur. Kline giriş kapısının karşısında kuzey tarafta yer almaktadır. Ayrıca Mezar odasının yaklaşık 20 m batısında yarım kalmış bir kaya mezarı da yer almaktadır.

TEKNİK BİLGİLER:	ISITMA SİSTEMİ:	
	KANALİZASYON:	
	SU:	
	ELEKTRİK:	

ÖZGÜN KULLANIMI: Kaya Mezarı

BUGÜNKÜ KULLANIMI:

ÖNERİLEN KULLANIMI:

HAZIRLAYANLAR:

Prof.Dr.İrfan YILDIZ

Ali EREK (Arkeolog)

09.12.2021

KONTROL EDEN:

Mehriban KARAASLAN
Bölge Kurulu Müdürü



YAYIN DİZİNİ :

1-

2-

3-

4-

cd. Bayaz

EKLER :

RAPOR X	
FOTOĞRAF X	
HARİTA X	
KROKİ X	
KİTABE	
VAKFIYE	

TESCİL :
KARAR NO :
KARAR TARİHİ :

TC.
Diyarbakir Kültür Varlıklarını
Koruma Bölge Kurulunun
29.03.2022 Tarihinde 9215
Sayılı Kararı Ekidir.

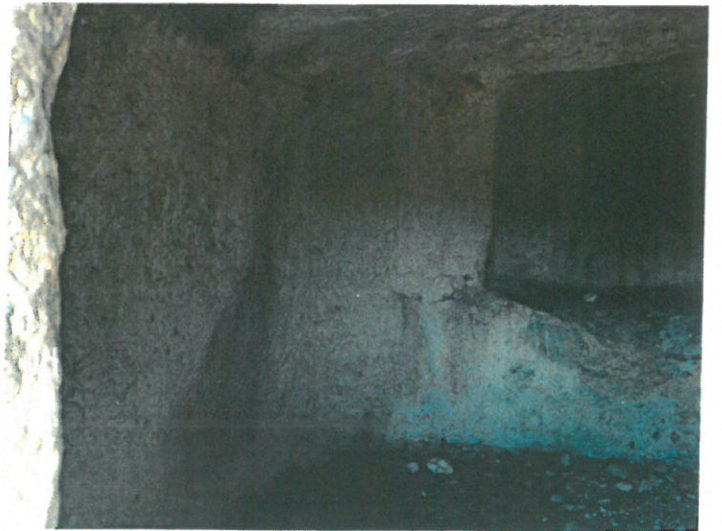
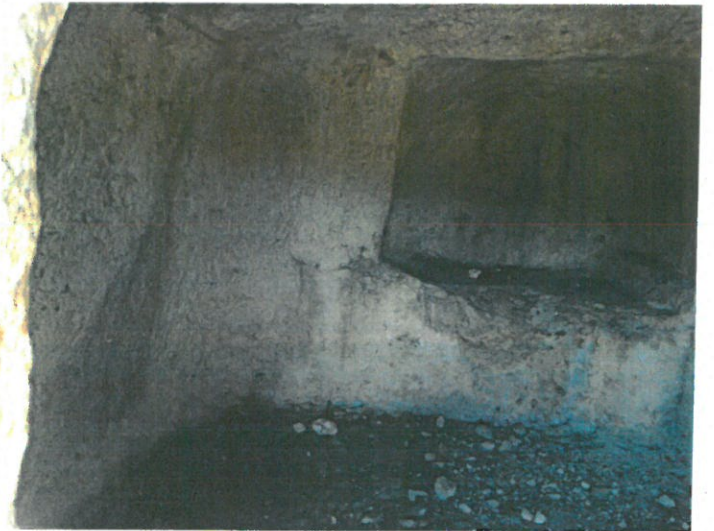
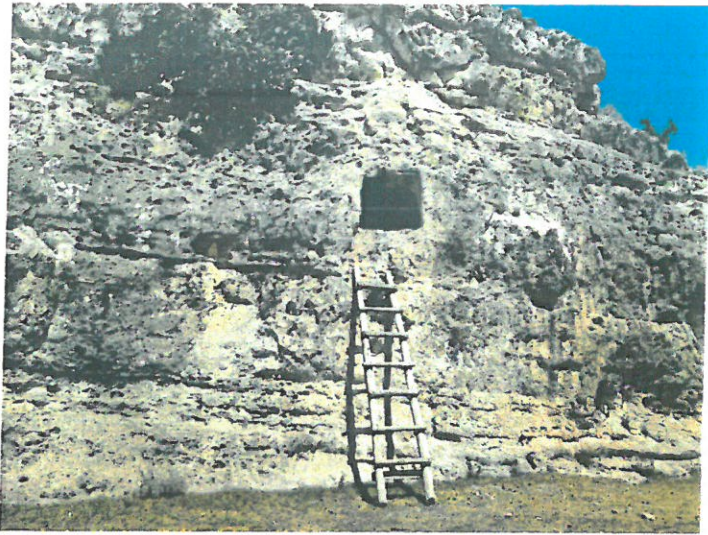

İli DİYARBAKIR
İlçesi LİCE
Mah/Köy ARIKLI
Alan ARIKLI KAYA MEZARI VE KORUNMA ALANI

Ada/Parsel : 101/102

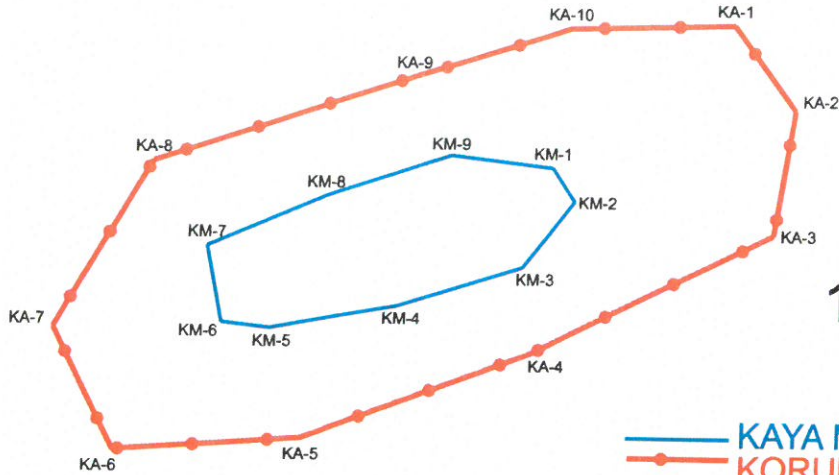

101/102

— KAYA MEZARI
— KORUNMA ALANI SINIRI
— PARSEL SINIRI

ITRF-3-42 KOOR.

Nokta No	Y	X
KA-1	377201.690	4252310.807
KA-2	377205.463	4252305.749
KA-3	377204.366	4252298.298
KA-4	377190.130	4252291.139
KA-5	377176.403	4252285.921
KA-6	377165.084	4252285.118
KA-7	377161.311	4252292.424
KA-8	377167.091	4252302.378
KA-9	377182.584	4252307.515
KA-10	377191.896	4252310.486
KM-1	377191.088	4252302.145
KM-2	377192.482	4252300.148
KM-3	377189.416	4252296.199
KM-4	377181.983	4252293.830
KM-5	377174.318	4252292.436
KM-6	377171.391	4252292.761
KM-7	377170.437	4252297.326
KM-8	377177.523	4252300.334
KM-9	377184.956	4252302.842

ED50-3-42 KOOR.

Nokta No	Y	X
KA-1	377215.653	4252492.463
KA-2	377219.426	4252487.405
KA-3	377218.330	4252479.954
KA-4	377204.093	4252472.795
KA-5	377190.366	4252467.577
KA-6	377179.047	4252466.774
KA-7	377175.274	4252474.080
KA-8	377181.054	4252484.034
KA-9	377196.548	4252489.172
KA-10	377205.860	4252492.142
KM-1	377205.052	4252483.802
KM-2	377206.446	4252481.804
KM-3	377203.379	4252477.855
KM-4	377195.946	4252475.486
KM-5	377188.281	4252474.092
KM-6	377185.354	4252474.417
KM-7	377184.400	4252478.982
KM-8	377191.487	4252481.990
KM-9	377198.920	4252484.498

ED50-6-39 KOOR.

Nokta No	Y	X
KA-1	639251.795	4251060.092
KA-2	639255.729	4251055.162
KA-3	639254.876	4251047.681
KA-4	639240.885	4251040.066
KA-5	639227.339	4251034.406
KA-6	639216.056	4251033.236
KA-7	639212.049	4251040.412
KA-8	639217.500	4251050.546
KA-9	639232.813	4251056.182
KA-10	639242.020	4251059.453
KM-1	639241.485	4251051.094
KM-2	639242.942	4251049.143
KM-3	639240.007	4251045.098
KM-4	639232.657	4251042.489
KM-5	639225.044	4251040.848
KM-6	639222.109	4251041.077
KM-7	639221.008	4251045.607
KM-8	639227.990	4251048.842
KM-9	639235.335	4251051.590

Mehriban KAYA ASLAN
Bölge Kurulu Başkanı

ASLI ÇİFTÇİ

Mehmet ÖZKAYA
Harita Mühendisi

T.C.
Diyarbakır Kültür Varlıklarını
Koruma Bölge Kurulunun
29.07.2022 tarih ve 9215
Sayılı Kararı ile dir.