

**T.C.**  
**KÜLTÜR VE TURİZM BAKANLIĞI**  
**DİYARBAKIR KÜLTÜR VARLIKLARINI**  
**KORUMA BÖLGE KURULU**  
**KARAR**

**Tarihi ve No.** :29.03.2022-349  
**Karar Tarihi ve No.** :29.03.2022-9222  
**Dosya No** :21.08.105

**Toplantı Yeri**  
**DİYARBAKIR**

Diyarbakır İli, Hani İlçesi, Çardaklı Mahallesi sınırları içerisinde tespit edilen, hazineye ait ekli koordinatlı haritada sınırları belirtilen 101 ada 1 nolu parselin bir kısmında yer alan “Hatun Köşkü Kaya Mezarı ve Sarnıçları”nın tescil talebine ilişkin; Kültür Varlıkları ve Müzeler Genel Müdürlüğü’nün 13.01.2022 tarih ve 2105760 sayılı yazısı ve ekleri, ilgili kurum görüşlerinin istendiği Diyarbakır Kültür Varlıklarını Koruma Bölge Kurulu Müdürlüğü’nün 24.01.2022 tarih ve E.2139239 sayılı yazısı, Karayolları 9. Bölge Müdürlüğü’nün 27.01.2022 tarih ve 712029 sayılı yazısı, Enerji ve Tabii Kaynaklar Bakanlığı Maden ve Petrol İşleri Genel Müdürlüğü’nün 03.02.2022 tarih ve E.202041333 sayılı yazısı, İller Bankası Diyarbakır Bölge Müdürlüğü’nün 04.02.2022 tarih ve 4456 sayılı yazısı, Devlet Su İşleri Genel Müdürlüğü 10. Bölge Müdürlüğü’nün 07.02.2022 tarih ve 2000571 sayılı yazısı, Diyarbakır Büyükşehir Belediyesi İmar ve Şehircilik Daire Başkanlığı’nın 16.02.2022 tarih ve 57093 sayılı yazısı, Diyarbakır Kültür Varlıklarını Koruma Bölge Kurulu Müdürlüğü uzmanların hazırladığı 20.01.2022 tarih ve E.471547 sayılı raporu, okundu. Ekleri (Tescil Fişi, Kadastral Harita) ile konuya ilişkin bilgi belgeler incelendi.

Diyarbakır İli, Hani İlçesi, Çardaklı Mahallesi sınırları içerisinde tespit edilen, hazineye ait ekli koordinatlı haritada sınırları belirtilen 101 ada 1 nolu parselin bir kısmında yer alan “Hatun Köşkü Kaya Mezarı ve Sarnıçları” Korunması Gerekli Kültür Varlığı özelliği gösterdiğinden, 2863 sayılı kanunun Tespit ve Tescil ile ilgili 7. Maddesi uyarınca sınırları ekli krokide belirlendiği şekli ile I. Derece Arkeolojik sit olarak tesciline, hazırlanan tescil fişinin uygun olduğuna,

-Tapu Müdürlüğüne, bir kısmı sit sınırları içerisinde kalan 101 ada 1 nolu parselin tapu kütüğünün beyanlar hanesine “Bir Kısmı I. Derece Arkeolojik Sit Alanıdır” şerhinin, ifade edildiği şekilde konulmasına ve bu işleme ait bilgi-belgelerin Koruma Bölge Kurulu Müdürlüğüne iletilmesine

-“Hatun Köşkü Kaya Mezarı ve Sarnıçları”nın bulunduğu alanın koruma esasları ve kullanma şartlarının, 2863 sayılı Kanunun 17. Maddesi gereğince Kültür ve Tabiat Varlıklarını Koruma Yüksek Kurulu’nun Arkeolojik sitler koruma ve kullanma koşulları başlıklı 05.11.1999 gün ve 658 sayılı ilke kararının I. Maddesinde belirtilen hususlar çerçevesinde belirlenmesine,

-Kaçak kazıların önlenmesini sağlayıcı tedbirlerin ilgili birimlerce alınmasına, karar verildi.

AVRUPA KONSEYİ	DOĞAL VE KÜLTÜREL VARLIKLARI KORUMA ENVANTERİ	D.K.V.K.E.	S İ T	ENVANTER NO
T Ü R K İ Y E	KÜLTÜR VARLIKLARI VE MÜZELER GENEL MÜDÜRLÜĞÜ			HARİTA NO
İli	Diyarbakır	İLÇESİ ; Hani	MAH - KÖY: Çardaklı	PAFTA : ADA PARSEL
ADI :	HATUN KÖŞKÜ KAYA MEZARI VE SARNIÇLARI			

**GENEL TANIM:** Hatun Köşkü Kaya Mezarı ve Sarnıçları I. Derece Arkeolojik Sit olarak tescilli Hatun Köşkü'nün yaklaşık 70 m Güneybatısında kalmaktadır. Ana kayaya oyulmuş **kaya mezarı**; eğimli bir arazide ve yüksek kayalık içerisinde yer almaktadır. Kaya mezarı yerden yaklaşık 7 m yükseklikte ve kaya mezarına ancak bir merdiven yardımıyla girilmektedir. Kaya mezarının girişi doğuya bakmakta olup kapı giriş kısmı 1.5x1 m ebatlarındadır. Kaya Mezarının içerisi 3.5x3.5 ebatlarında yüksekliği de yaklaşık 2 m'dir. Kaya mezarının giriş kısmının sağında, solunda ve karşısında olmak üzere 3 tane kline yer almaktadır. Giriş kısmının kuzeyindeki kline diğerlerine göre sağlam durumdadır. Ancak diğer iki kline tahrip edilmiştir. Ayrıca kaya mezarının güneyine doğru uzanan kayalıkların dibinde çapları yaklaşık 1 m olan birden çok sarnıça rastlanılmıştır. Sarnıçların derinlikleri ise içerisindeki dolgulardan dolayı tam olarak bilinmemektedir.

**ŞİMDİKİ TEHLİKELER:** Yakınında yer alan mermer ocağı faaliyetleri

**ŞİMDİKİ DURUM :** Alanda tahribatlar söz konusu

**SİT POTANSİYELİ:** I.Derece Arkeolojik Sit Alanı.

**ŞİMDİKİ KORUMA :** Herhangi bir koruma önlemi bulunmamaktadır.

**ÖNERİLEN KORUMA :** Uyarı levhalarının konulması

**YAYIN DİZİSİ ;**

**GÖZLEMLER :** Alan çevresinde yoğun olarak mermer ocağı faaliyetleri gözlemlenmiştir.

**KORUMA DERECESİ** I.Derece

**HAZIRLAYANLAR** 20.01.2022

Ali EREK (Arkeolog)

Yılmaz ERGİ (Arkeolog)

**Kontrol Eden:**

Mehriban KARAASLAN (Bölge Kurulu Müdürü)

**KORUMA KURULU KARARLARI**

**KORUMA KURULU ONAYI**

İl: **DIYARBAKIR**  
İlçe: **HANI**  
Mahalle: **ÇARDAKLI**  
Alan: **HATUN KÖŞKÜ KAYA MEZARI VE SARNIÇLARI**  
Ada/Parsel: 101/1

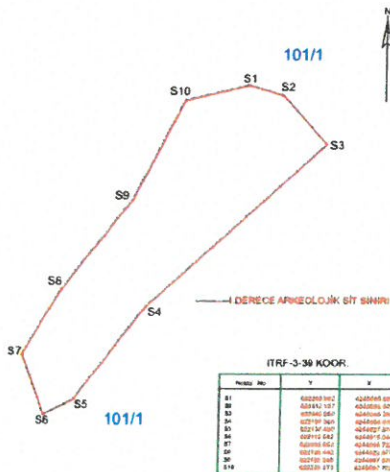

ITRF-3-96 KOOR.

No	X	Y	Z
S1	422203.102	424024.600	424024.600
S2	422203.102	424024.600	424024.600
S3	422203.102	424024.600	424024.600
S4	422203.102	424024.600	424024.600
S5	422203.102	424024.600	424024.600
S6	422203.102	424024.600	424024.600
S7	422203.102	424024.600	424024.600
S8	422203.102	424024.600	424024.600
S9	422203.102	424024.600	424024.600
S10	422203.102	424024.600	424024.600
S11	422203.102	424024.600	424024.600

ED50-3-96 KOOR.

No	X	Y	Z
S1	422203.102	424024.600	424024.600
S2	422203.102	424024.600	424024.600
S3	422203.102	424024.600	424024.600
S4	422203.102	424024.600	424024.600
S5	422203.102	424024.600	424024.600
S6	422203.102	424024.600	424024.600
S7	422203.102	424024.600	424024.600
S8	422203.102	424024.600	424024.600
S9	422203.102	424024.600	424024.600
S10	422203.102	424024.600	424024.600
S11	422203.102	424024.600	424024.600



T.C.  
Diyarbakır Kültür Varlıkları  
Koruma Bölge Kurulunun  
29.01.2022 tarih ve 9222  
Sayılı Karar Eki dir.

Mehriban KARAASLAN  
Bölge Kurulu Müdürü  
ASLI



İli DİYARBAKIR  
İlçesi HANI  
Mahallesi ÇARDAKLI  
Alan HATUN KÖŞKÜ KAYA MEZARI VE SARNIÇLAR  
Ada/Parsel : 101/1

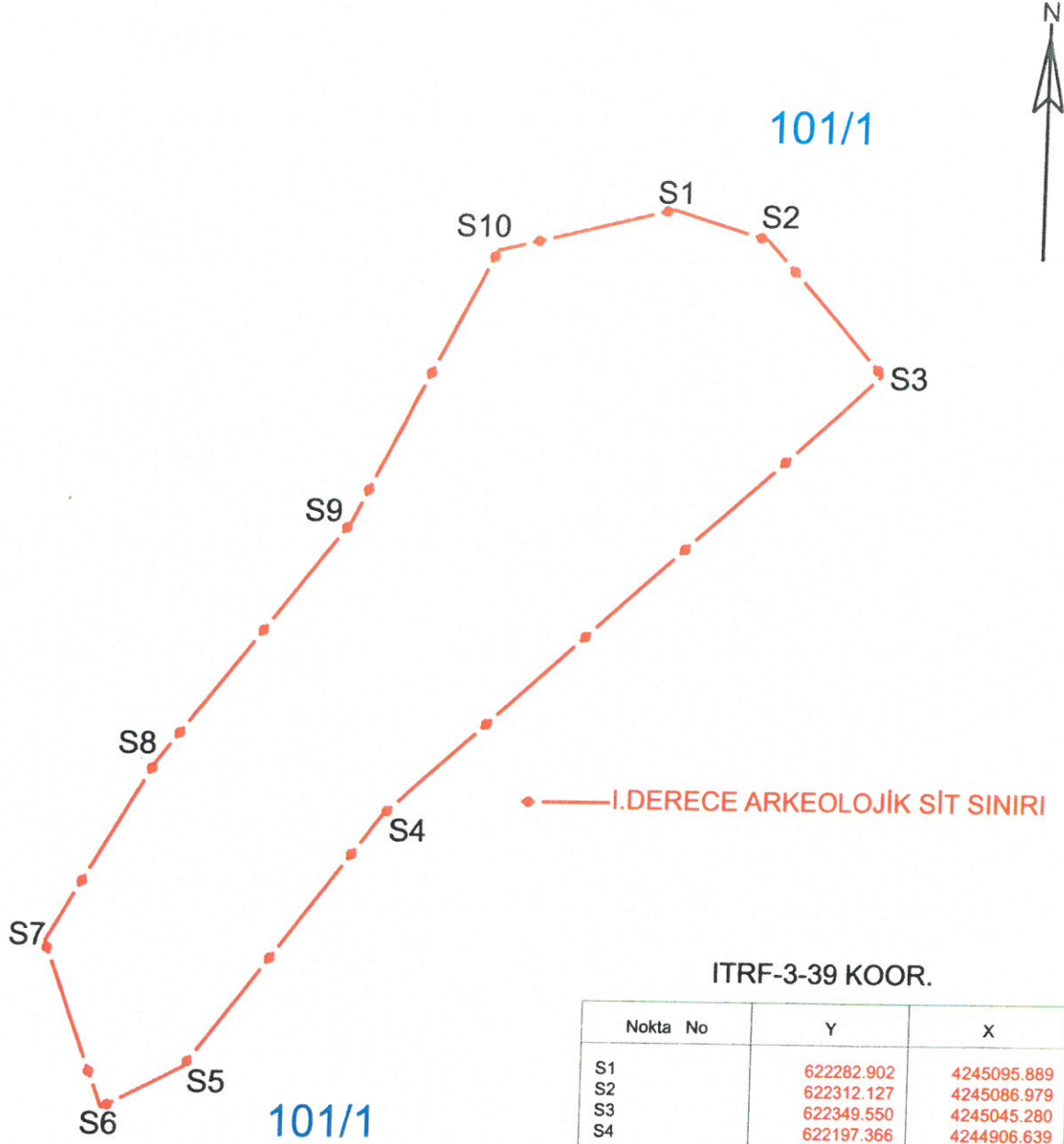

ITRF-3-39 KOOR.

Nokta No	Y	X
S1	622282.902	4245095.889
S2	622312.127	4245086.979
S3	622349.550	4245045.280
S4	622197.366	4244906.639
S5	622137.490	4244827.874
S6	622112.542	4244815.044
S7	622093.653	4244866.722
S8	622126.442	4244922.677
S9	622185.248	4244997.878
S10	622228.373	4245082.702

ED50-3-39 KOOR.

Nokta No	Y	X
S1	622291.398	4245276.618
S2	622320.623	4245267.708
S3	622358.046	4245226.009
S4	622205.862	4245087.367
S5	622145.987	4245008.602
S6	622121.039	4244995.771
S7	622102.149	4245047.449
S8	622134.938	4245103.405
S9	622193.744	4245178.606
S10	622236.868	4245263.431

Mehmet ÖZKAYA  
Harita Mühendisi

29.07.2022 tarih ve 9222  
Sayılı Karar Eki dir.