

T.C.
KÜLTÜR VE TURİZM BAKANLIĞI
DİYARBAKIR KÜLTÜR VARLIKLARINI KORUMA BÖLGE KURULU
KARAR

Tarihi ve No. :31.03.2022-351
Karar Tarihi ve No. :31.03.2022-9251
Dosya No :56.06.40

Toplantı Yeri
DİYARBAKIR

Siirt ili, Kurtalan ilçesi, Konakpınar köyü sınırları dahilinde bulunan, ER:3409210 sayılı II-A grup hammadde üretim izin belgeli ocak sahasına erişimi sağlamak amacıyla yapılan yol çalışmasının, I derece arkeolojik sit olarak tescilli “Kilise Deresi Yamaç Yerleşimi ve Nekropol Alanı” sit sınırları içinde kalıp kalmadığının belirlenmesine ilişkin; Batman İl Kültür ve Turizm Müdürlüğü’nün 24.02.2022 gün ve 2234117 sayılı yazısı ve ekleri, Bahse konu yol çalışma alanının Tescilli Kilise Deresi Yamaç Yerleşimi ve Nekropol Alanı sit sınırları dışında kaldığına ilişkin Koruma Bölge Kurulu Müdürlüğü’nün 24.02.2022 gün ve 2238389 sayılı yazısı, faaliyeti etkilenen kurum görüşlerinin istendiği, Koruma Bölge Kurulu Müdürlüğü’nün 16.07.2021 tarih ve 1557041 sayılı yazısına istinaden iletilen dosyasındaki kurum görüşü yazıları, Koruma Bölge Kurulu’nun 25.11.2021 tarih ve 8876 sayılı tescil kararı ile Koruma Bölge Kurulu Müdürlüğü uzmanlarınca yerinde yapılan inceleme ve tespit çalışması sonucunda; tescilli Kilise Deresi Yamaç Yerleşimi ve Nekropol Alanı sit sınırının tapulama harici alana denk gelen kısmında tespit edilen kısmi sapmanın düzeltilmesi talebine ilişkin, Koruma Bölge Kurulu Müdürlüğü’nün 27.08.2021 tarih ve E.910844 evrak kayıtlı uzman raporu, ekleri (tescil fişi, sit alanı haritası) ile konuya ilişkin bilgi, belgeler incelendi. Yapılan görüşmeler sonunda;

Siirt ili, Kurtalan ilçesi, Konakpınar köyü sınırları dahilinde bulunan, bir bölümü tapulama harici alanda, bir bölümü ise 178 ada. 1 no.lu parselinde kayıtlı tescilli Kilise Deresi Yamaç Yerleşimi ve Nekropol Alanı’nın I. derece arkeolojik sit sınırlarının ekli koordinatlı haritada belirtildiği şekilde düzeltilmesinin ve güncellenen tescil fişinin uygun olduğuna;

Bir bölümü; Batman-Beşiri-Kurtalan-Siirt devlet yolu yapım işi için, Karayolları 9. Bölge Müdürlüğü’ne tahsisli; ER:3409210 sayılı II-A grup hammadde üretim izin belgeli ocak sahası sınırı içinde kalan, tescilli Kilise Deresi Yamaç Yerleşimi ve Nekropol Alanı sit sınırları içinde herhangi bir çalışmanın yapılmamasına,

Kilise Deresi Yamaç Yerleşimi ve Nekropol Alanının koruma esasları ve kullanma şartlarının, 2863 sayılı Kanununun 17. Maddesi gereğince Kültür ve Tabiat Varlıklarını Koruma Yüksek Kurulu’nun Arkeolojik sitler koruma ve kullanma koşulları başlıklı 05.11.1999 gün ve 658 sayılı ilke kararının I. Maddesinde belirtilen hususlar çerçevesinde belirlenmesine,

13.03.2012 tarih ve 28232 Resmi Gazetede yayımlanarak yürürlüğe giren “Korunması Gerekli Taşınmaz Kültür Varlıklarının ve Sitlerin Tespit ve Tescili Hakkında Yönetmelik” gereği ilgili Tapu Müdürlüğünce, bir bölümü sit sınırları içerisinde kalan 178 ada, 1 no.lu parselin tapu kütüğünün beyanlar hanesine “Bir Kısmı I. (Birinci) Derece Arkeolojik Sit Alanıdır” şerhinin ifade edildiği şekilde konulmasına ve işlem sonucuna ilişkin bilgi, belgelerin Koruma Bölge Kurulu Müdürlüğü’ne iletilmesine;

Kilise Deresi Yamaç Yerleşimi ve Nekropol Alanı’nın bir bölümünün tapulama harici alanda kaldığı ve tapulama harici alanda, kültür varlığı şerhi yapılamadığından, 13.03.2012 tarih ve 28232 Resmi Gazetede yayımlanarak yürürlüğe giren “Korunması Gerekli Taşınmaz Kültür Varlıklarının ve Sitlerin Tespit ve Tescili Hakkında Yönetmeliğinin” Tescil İşlemlerine ilişkin 8. Maddesinin (d ve e) bentleri gereğince, bu alanda yapılacak yeni bir sınırlandırma ve parsel ihdasında Koruma Bölge Kurulu’ndan izin alınması gerektiğine karar verildi.

AVRUPA KONSEYİ	DOĞAL VE KÜLTÜREL VARLIKLARI KORUMA ENVANTERİ	D.K.V.K.E.	SİT	ENVANTER NO				
TÜRKİYE	KÜLTÜR VARLIKLARI VE MÜZELER GENEL MÜDÜRLÜĞÜ			HARİTA NO				
İLİ :	SİİRT	İLÇESİ :	KURTALAN	MAHALLE - KÖY	KONAKPINAR KÖYÜ	PAFTA :	ADA	PARSEL
ADI :	Kilise Deresi Yamaç Yerleşimi ve Nekropol Alanı						178	1
GENEL TANIM: Bahse konu alan geniş bir alana yayılım gösteren 178 ada, 1 nolu parselin kuzey ve kuzeybatı sınırlarında kalmaktadır. Yerleşim; kuzey-güney istikametinde uzanan dağlık alanın güney yamacına konumlanmıştır. Alanın hemen doğusunda manastır kompleksi, güneyinde kilise deresi ve su değirmeni bulunmaktadır. yerleşimin bulunduğu alanın güneyinde muhtemelen hareket alanı kazanmak için düzensiz kayalardan örülmüş güneyi 1.20 -150 metre yüksekliğe sahip, kuzeyi ise yamacın eğimi ile sıfırlanmış dikdörtgen planlı yapı kalıntıları bulunmaktadır. Özellikle bu yapı kalıntılarının bulunduğu alanın çevresinde yoğun seramik parçaları görülmektedir. Söz konusu bu yapı kalıntılarının üst kodundan başlayarak kuzey istikametinde uzanan yamaç boyunca ana kayanın oyulması marifeti ile oluşturulan tekli, ikili, üçlü ve dördümlü kaya mezarları bulunmaktadır.								
ŞİMDİKİ TEHLİKELER	Kilise Deresi Yamaç Yerleşimi ve Nekropol Alanı; doğal tahribat.							
ŞİMDİKİ DURUM :	Yerleşim alanı ve kaya mezarları aşırı tahribata uğramadan günümüze ulaşabilmiştir.							
SİT POTANSİYELİ :	1.(birinci) Derece Arkeolojik Sit Alanı.	KORUMA DERECESİ	I.Derece Arkeolojik Sit					
ŞİMDİKİ KORUMA :	Herhangi bir koruma önlemi bulunmamaktadır.	HAZIRLAYANLAR	01.03.2022					
ÖNERİLEN KORUMA:	Tescil edilerek, gerekli tedbirlerin alınması. ilgili makamlara duyurulması	Hüseyin GÜLER	Ahmet DEMİR					
YAYIN DİZİSİ		Arkeolog	Arkeolog					
GÖZLEMLER:	Alanda Bilimsel sondaj, kazı ve temizlik çalışmalarının yapılması gerekmektedir.							
		<p>Kontrol Eden:</p> <p>Mehriban KARAASLAN (Bölge Kurulu Müdürü)</p> <p>KORUMA KURULU KARARLARI</p> <p>Diyadin Kültür Varlıklarını Koruma Bölge Kurulunun 31.03.2022 tarih ve 9251 Sayılı Karar Eki dir.</p> <p>KORUMA KURULU ONAYI</p>						

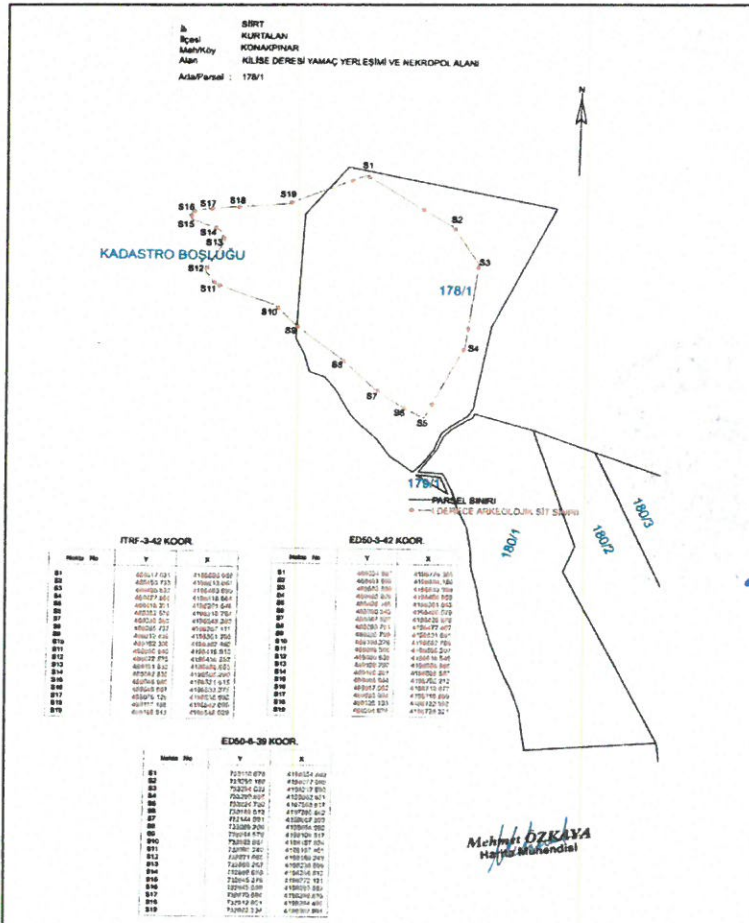

Handwritten signatures and initials in blue ink, including the name 'C. Bayrak'.



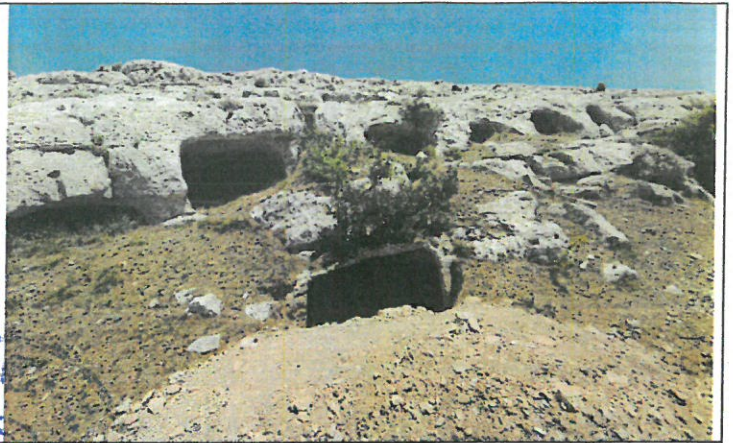

İli SİİRT
İlçesi KURTALAN
Mah/Köy KONAQPINAR
Alan KİLİSE DERESİ YAMAÇ YERLEŞİMİ VE NEKROPOL ALANI
Ada/Parsel : 178/1

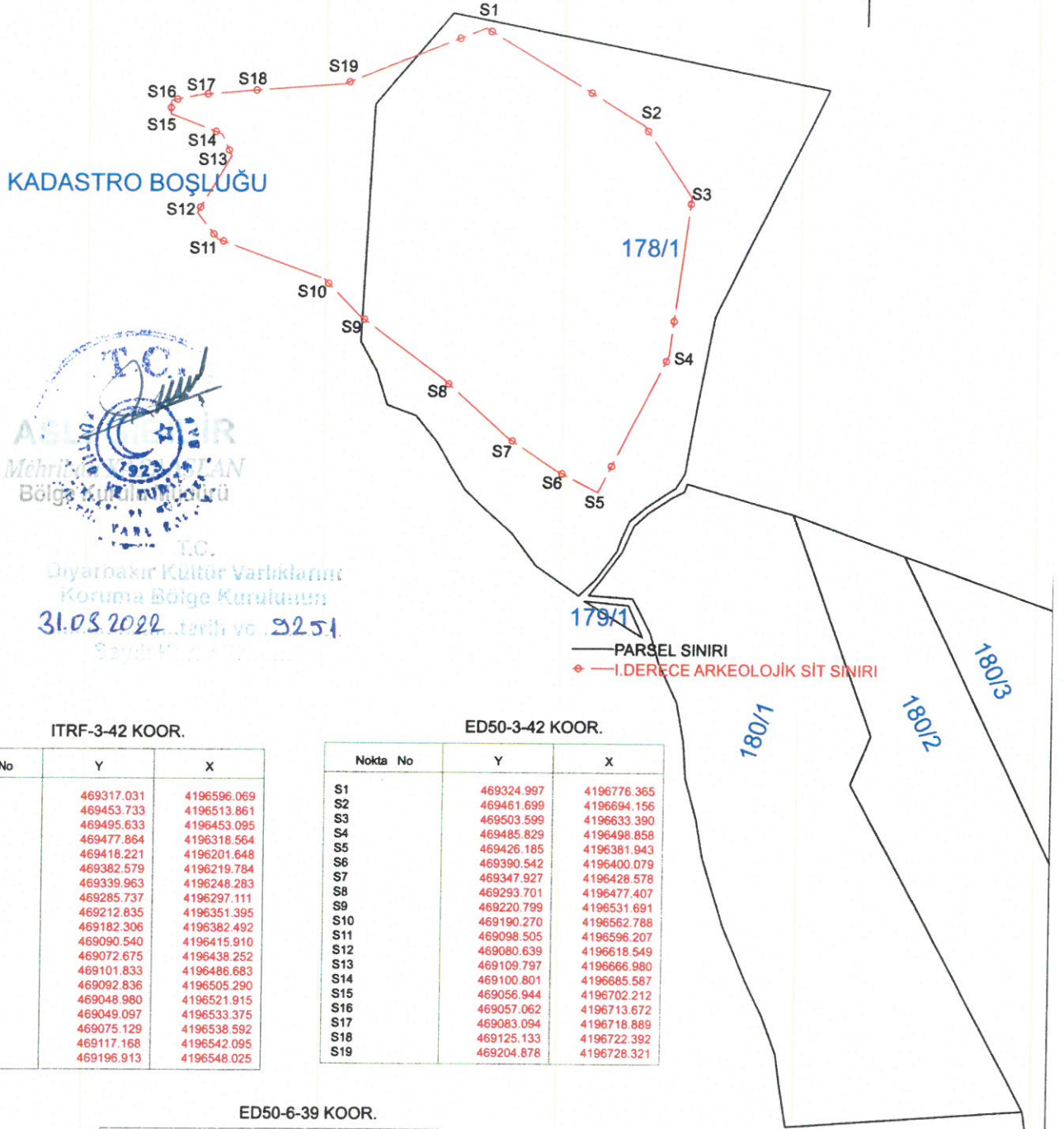

ITRF-3-42 KOOR.

Nokta No	Y	X
S1	469317.031	4196596.069
S2	469453.733	4196513.861
S3	469495.633	4196453.095
S4	469477.864	4196318.564
S5	469418.221	4196201.648
S6	469382.579	4196219.784
S7	469339.963	4196248.283
S8	469285.737	4196297.111
S9	469212.835	4196351.395
S10	469182.306	4196382.492
S11	469090.540	4196415.910
S12	469072.675	4196438.252
S13	469101.833	4196486.683
S14	469092.836	4196505.290
S15	469048.980	4196521.915
S16	469049.097	4196533.375
S17	469075.129	4196538.592
S18	469117.168	4196542.095
S19	469196.913	4196548.025

ED50-3-42 KOOR.

Nokta No	Y	X
S1	469324.997	4196776.365
S2	469461.699	4196694.156
S3	469503.599	4196633.390
S4	469485.829	4196498.858
S5	469426.185	4196381.943
S6	469390.542	4196400.079
S7	469347.927	4196428.578
S8	469293.701	4196477.407
S9	469220.799	4196531.691
S10	469190.270	4196562.788
S11	469098.505	4196596.207
S12	469080.639	4196618.549
S13	469109.797	4196666.980
S14	469100.801	4196685.587
S15	469056.944	4196702.212
S16	469057.062	4196713.672
S17	469083.094	4196718.889
S18	469125.133	4196722.392
S19	469204.878	4196728.321

ED50-6-39 KOOR.

Nokta No	Y	X
S1	733110.876	4198354.890
S2	733250.188	4198277.092
S3	733294.032	4198217.690
S4	733280.596	4198082.621
S5	733224.730	4197963.817
S6	733188.513	4197980.802
S7	733144.991	4198007.922
S8	733089.208	4198054.993
S9	733014.579	4198106.917
S10	732983.057	4198137.024
S11	732890.240	4198167.481
S12	732871.660	4198189.243
S13	732899.252	4198238.599
S14	732889.659	4198256.912
S15	732845.279	4198272.121
S16	732845.028	4198283.582
S17	732870.886	4198289.635
S18	732912.801	4198294.490
S19	732992.334	4198302.984

Mehmet ÖZKAYA
Harita Mühendisi