

T.C.
KÜLTÜR VE TURİZM BAKANLIĞI
EDİRNE KÜLTÜR VARLIKLARINI
KORUMA BÖLGE KURULU
K A R A R

Toplantı Tarihi ve No : 23.03.2022 - 393
Karar Tarihi ve No : 23.03.2022 -8250

Toplantı Yeri
EDİRNE

Tekirdağ İli, Saray İlçesi, Büyükyoncalı Mahallesi, 2000 ada, 45 parselde yer alan, sit alanı dışında kalan, şahıs mülkiyetinde bulunan, taşınmaz üzerinde yer alan Kadı Tümülsü Müdürlüğümüz uzmanlarınca 04.02.2022 tarihinde tespit edilmiş olup, tescil işlemlerine yönelik Kurum görüşlerinin belirtildiği Tekirdağ Çevre ve Şehircilik İl Müdürlüğünün 11.02.2022 tarih ve 2937142 sayılı yazısı, Tekirdağ Büyükşehir Belediyesi İmar ve Şehircilik Kültür Varlıkları Şube Müdürlüğünün 15.02.2022 tarih ve 123384 sayılı yazısı, Tekirdağ İl Tarım ve Orman Müdürlüğünün 17.02.2022 tarih ve 4565866 sayılı yazısı, Karayolları 1. Bölge Müdürlüğünün 18.02.2022 tarih ve 734885 sayılı yazısı, Saray Belediye Başkanlığı İmar ve Şehircilik Müdürlüğünün 16.02.2022 tarih ve 13462 sayılı yazısı, tescil edilmesine yönelik hazırlanan 16.03.2022 tarih ve 1276004 sayılı uzman raporu okundu, dosyası incelendi. Yapılan görüşmeler sonucunda;

Tekirdağ İli, Saray İlçesi, Büyükyoncalı Mahallesi, 2000 ada, 45 parselde yer alan, sit alanı dışında kalan, şahıs mülkiyetinde bulunan, taşınmaz üzerinde yer alan Kadı Tümülsünün;

*2863 sayılı Kanunun 6 ncı maddesi kapsamına giren özellikler taşıması nedeniyle Korunması Gerekli Taşınmaz Kültür Varlıklarının ve Sitlerin Tespit ve Tescili Hakkında Yönetmeliğin 3 üncü ve 4 üncü maddeleri doğrultusunda, ekli 1/2000 ölçekli haritada belirlenen koordinatlı sınırlar itibariyle I. derece arkeolojik sit alanı olarak tescil edilmesine, tescil fişinin ve paftasının uygun olduğuna,

*Taşınmazın tapu kütüğünün beyanlar hanesine, İlgili Tapu Müdürlüğünce, ekli paftaya göre, bir kısmının I. derece arkeolojik sit alanında kaldığına dair şerh düşülmesine,

* Taşınmazlarda koruma amaçlı imar planı yapılıncaya kadar Koruma Yüksek Kurulunun 05.11.1999 tarihli ve 658 sayılı ilke kararında yer alan I. derece arkeolojik sit alanı hükümlerinin geçiş dönemi koruma esasları ve kullanma koşulları olarak belirlenmesine karar verildi.

ASLI GİBİDİR

AVRUPA KONSEYİ	KÜLTÜREL VARLIKLARI KORUMA ENVANTERİ K.V.K.E		SİT	ENVANTER NO :
TÜRKİYE				HARİTANO:
İLİ : TEKİRDAĞ	İLÇESİ : Saray	MAHALLE KÖY: Büyükyoncalı VEYA MEVKİ :	KADASTRO: PAFTA: ADA:2000 PARSEL: 45	
ADI: Kadı Tümülüsü	TÜRÜ: Tümülüs	DÖNEM: Erken Demir Çağı-M.S.3.yy.		

GENEL TANIMI:

Tümülüsler yığmatelyer şeklinde oluşturulmuş anıt mezar tepeleridir. Türkiye'deki Tümülüs tipinin yaygın olduğu yerlerden birisi Trakya'dır. En çok bilinen biçim konik olmak üzere, küre, yarım küre, biçimsiz tümsekler gibi çeşitli tipleri bulunmaktadır. Tümülüsler mezar tipine göre; platformlular, çukurlular, mezarodaklar, lahitliler ve basit mezar olmak üzere beş ayrı grupta incelenebilir. Nadiren tek, çoğunlukla gruplar halinde bulunurlar.

T.C.**ŞİMDİKİ TEHLİKELER:**

Tarımsal Faaliyetler

KÜLTÜR VE TURİZM BAKANLIĞI**EDİRNE KÜLTÜR VARLIKLARININ
KORUMA BÖLGE KURULU****ŞİMDİKİ DURUMU:**

"Tarla" vasıflı taşınmaz üzerinde yer almakta olup, tarımsal faaliyetler sonucu tahrip edilmiştir.

SİT POTANSİYELİ:

1. Derece Arkeolojik Sit Alanı

KORUMA DERECESİ:

1. Derece Arkeolojik Sit Alanı

UYGUNDUR**Yusuf SAMİLOĞLU**
Müdür**ŞİMDİKİ KORUMA:**

1. Derece Arkeolojik sit alanı

ÖNERİLEN KORUMA:

"1. Derece Arkeolojik Sit Alanı" olarak tesciledilmesi ve koruma sınırının belirlenmesi. Bölgedeki güvenlik birimleri tarafından izlenmesi. Definecilik faaliyetlerinin önüne geçilmesi.

GÖZLEMLER:

Saray ilçesi, Büyükyoncalı Mahallesi ile Kapaklı ilçesi arasında kalmaktadır. Kapaklı ilçesine uzaklığı yaklaşık kuşçuşu mesafe 570 m olup, Büyükyoncalı Mahallesine yaklaşık 5 km mesafededir. Tarım yapılan arazi üzerinde yer alan Tümülüs oldukça yayvanlaşmış vaziyettedir. Yaklaşık çapı 40 m olup, yüksekliği 1,5- 2 m dir. Tümülüsün etekleri, yapılan tarımsal faaliyetler sebebi ile arazi seviyesine inmiş durumdadır.

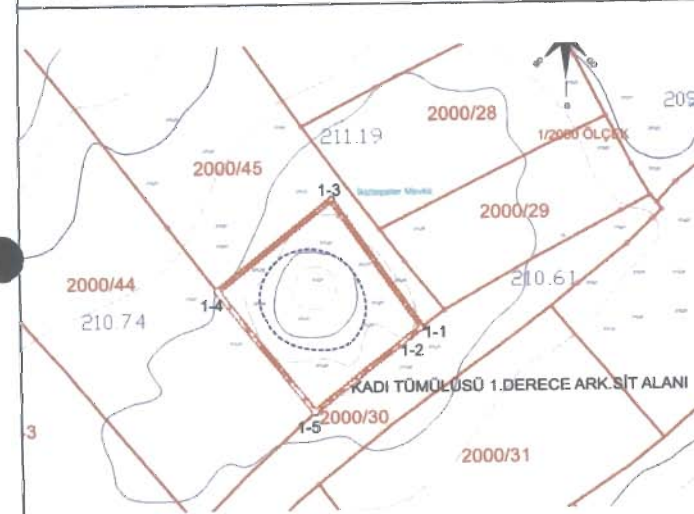
VAZİYET PLANI**FOTOĞRAF****KOORDİNATLAR :**

HAZIRLAYANLAR : Selin KAHRAMAN Sanat Tarihçisi
Figen BAYRAKTAR Arkeolog

FOTOĞRAF ÇEKİM TARİHİ : 04.02.2022**EKLER:**

RAPOR
FOTOĞRAF Var
HARİTA Var
KROKİ Var

KONTROL EDEN:
Yusuf SAMİLOĞLU
Müdür**KURUL ONAYI:****YAYINDIZINI****REVİZYON:****KURUL KARARLARI:**

E.K.V.K. Kurulunun **23.03.2022**
Tarih ve **8250** sayılı karar ekidir.

T.C. 2000/27
KÜLTÜR VE TURİZM BAKANLIĞI
EDİRNE KÜLTÜR VARLIKLARINI
KORUMA BÖLGE KURULU

2000/26

Büyükyoncalı Mahallesi

2000/

2000/28

209.79

1/2000 ÖLÇEK

2000/45

211.19

2000/29

210.61

2000/44

210.74

2000/43

KADI TUMULUSU 1.DERECE ARK.SIT ALANI

2000/30

2000/31

2000/24

2000/32

UYGUNDUR

Yusuf ŞAMİLOĞLU
Müdür

TEKİRDAĞ İLİ SARAY İLÇESİ BÜYÜKYONCALI MAH.

2000/45 PARSEL KADI TUMULUSU 1. DERECE ARK.SIT ALANI

1. DERECE ARKEOLOJİK SİT ALANI

Nokta No	Y	X
1-1	580231.887	4578729.437
1-2	580226.240	4578725.217
1-3	580193.670	4578783.631
1-4	580144.923	4578745.405
1-5	580185.949	4578693.229

UTM ITRF96 DATUM 3 DERECELİK

-GÖSTERİM-



1. DERECE ARK.SIT ALANI_HAT



TUMULUS_HAT

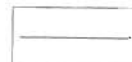

KADASTRAL_HAT

E.K.V.K. Kurulunun 23.03.2022

Tarih ve 8250 sayılı karar ekidir.