

**T.C.**  
**KÜLTÜR VE TURİZM BAKANLIĞI**  
**ŞANLIURFA KÜLTÜR VARLIKLARINI KORUMA BÖLGE KURULU**  
**KARAR**

**Toplantı Tarihi ve No** : 21.04.2022 - 373  
**Karar Tarihi ve No** : 21.04.2022 - 7098

**Toplantı Yeri**  
**ŞANLIURFA**

Mardin ili, Midyat ilçesi, Gülgöze Mahallesi, mülkiyeti Hazineye ait 124 ada 144, 149, 150, 151, 152, 153, 160, 161 nolu parseller ve Mardin Büyükşehir Belediyesine ait 124 ada 158 nolu parselde yer alan, Herbube Harabeleri I. Derece Arkeolojik Sit Alanı sınırlarının düzenlemesine ilişkin Kültür Varlıkları ve Müzeler Genel Müdürlüğü Tespit ve Planlama Dairesi Başkanlığının 17.03.2022 tarih ve 2294628 sayılı yazısı ile eki 22.02.2022 tarihli yerinde inceleme raporu incelendi. Diyarbakır Kültür ve Tabiat Varlıklarını Koruma Kurulunun 29.09.2009/2493 sayılı tescil kararı, Diyarbakır Kültür Varlıklarını Koruma Kurulunun 22.01.2015/2945 sayılı sit sınırlarını sayısallaştırma kararı, Şanlıurfa Kültür Varlıklarını Koruma Bölge Kurulu Müdürlüğü uzmanlarının 18.04.2022 tarih ve 1339387 sayılı raporu okundu. Konunun dosyası, öneri tescil fişi ve öneri sit alanı haritası, fotoğraflar, bilgi ve belgeler incelendi. Yapılan görüşmeler sonucunda:

Mardin ili, Midyat ilçesi, Gülgöze Mahallesi, bulunan, Herbube Harabeleri I. Derece Arkeolojik Sit Alanı sınırlarının;

- Kültür Varlıkları ve Müzeler Genel Müdürlüğü Tespit ve Planlama Dairesi Başkanlığının 17.03.2022 tarih ve 2294628 sayılı yazısı ekinde sunulan 22.02.2022 tarihli yerinde inceleme sonucu hazırlanan rapor doğrultusunda Ekli 1/5000 ölçekli koordinatlı haritada gösterildiği şekilde yeniden düzenlenmesine ve tescilinin devamına,
- Güncellenen tescil fişinin uygun olduğuna,
- İlgili tapu müdürlüğünce sit alanı sınırları içerisinde kalan Gülgöze Mahallesi, 124 ada 144, 149, 150, 151, 152, 153, 158, 160 ve 161 nolu parsellerin tapudaki beyanlar hanesinde bulunan korunması gerekli taşınmaz kültür varlığıdır şerhinin kaldırılarak; Gülgöze Mahallesi, 124 ada 149, 150, 151, 152, 158, 160 ve 161 nolu parsellerin beyanlar hanesine “Tamamı 1. Derece Arkeolojik Sit Alanıdır”, 124 ada 144 ve 153 nolu parsellerin beyanlar hanesine “Bir Kısmı 1. Derece Arkeolojik Sit Alanıdır” şerhlerinin konulmasına, karar verildi.

İL : Mardin

İLÇE : Midyat

MAH/KÖY : Gülgöze Mah.

SİT ADI : Herube Harabeleri

I. Derece Arkeolojik Sit Alanı

ALAN : 389090,97 m<sup>2</sup>

Nokta No	Y	X
1	456299.991	4140656.081
2	456522.649	4140672.150
3	456562.820	4140583.775
4	456554.134	4140505.650
5	456680.550	4140428.083
6	456878.066	4140302.985
7	456860.103	4140244.873
8	456777.672	4140001.419
9	456616.654	4139730.115
10	456563.716	4139741.144
11	456517.987	4139753.871
12	456509.920	4139759.718
13	456501.949	4139764.666
14	456482.157	4139784.320
15	456459.479	4139828.163
16	456414.399	4139914.289
17	456349.112	4140037.502
18	456221.523	4140210.348
19	456151.188	4140338.526
20	456252.988	4140534.862

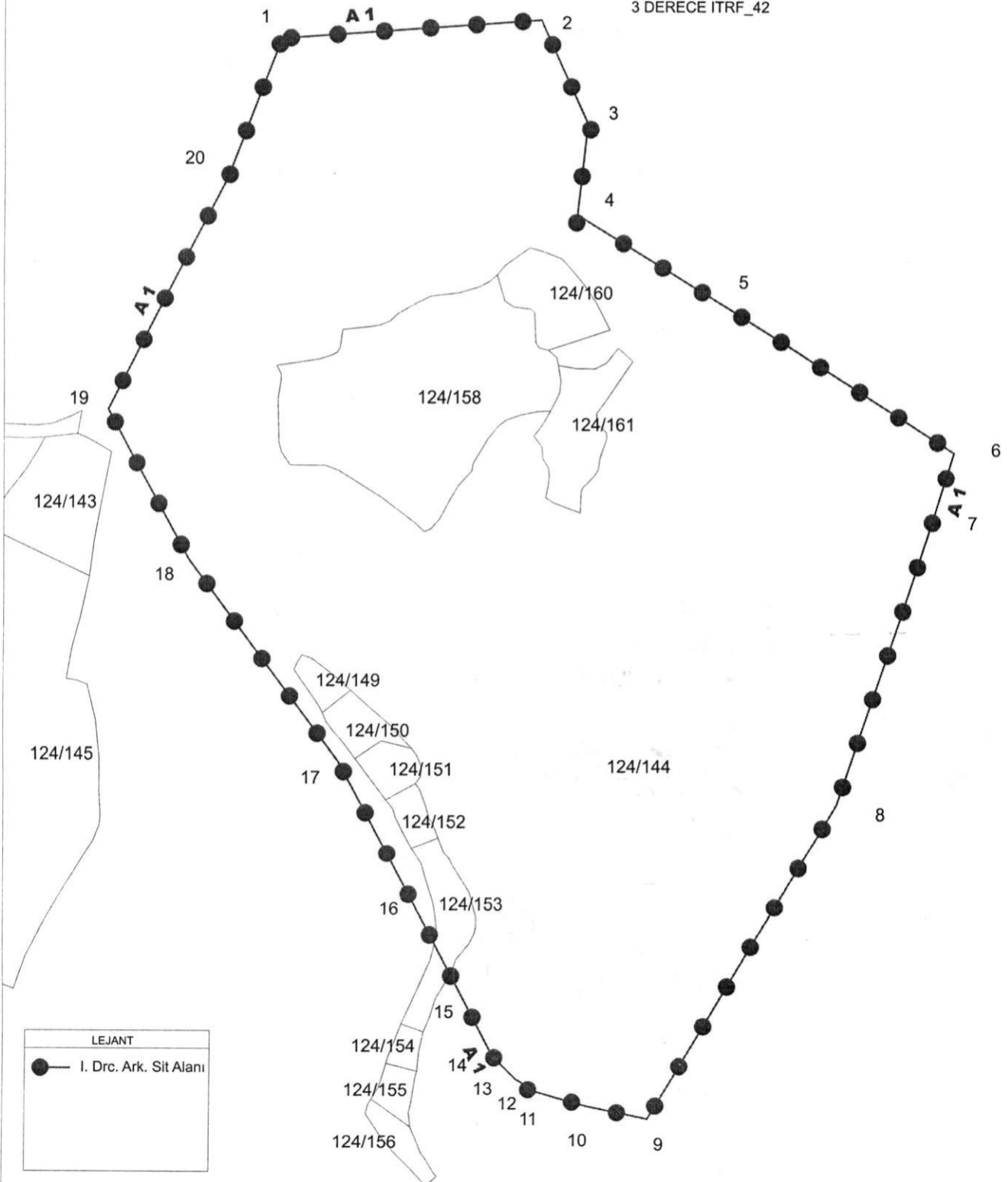
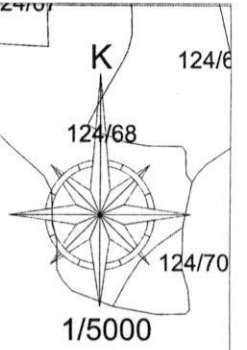

LEJANT	
	I. Drc. Ark. Sit Alanı