

T.C.
KÜLTÜR VE TURİZM BAKANLIĞI
ESKİŞEHİR KÜLTÜR VARLIKLARINI KORUMA BÖLGE KURULU

KARAR

Toplantı Tarih ve no: 29.04.2022- 403

Karar Tarih ve no : 29.04.2022- 10620

Toplantı Yeri
ESKİŞEHİR

Afyonkarahisar ili, Merkez, Gebeceler Beldesi, İscehisar ilçesi, Tepeköy Mahallesi sınırlarında Afyonkarahisar Valiliğinin (İl Kültür ve Turizm Müdürlüğü) 03.03.2022 tarihli ve 2256512 sayılı yazısı doğrultusunda yapılan inceleme sonucunda Kurul Müdürlüğü uzmanları tarafından tespit edilen korunması gerekli taşınmaz kültür varlığı niteliğindeki alanın 2863 sayılı kanun kapsamında tesciline ilişkin hazırlanan belgelerin değerlendirilmesinin istendiği Kurul Müdürlüğü uzmanlarının 09.03.2022 tarih, 1264723 sayılı raporu ve ekleri, faaliyeti etkilenen kurum görüşlerinin istendiği Kurul Müdürlüğü'nün 10.03.2022 tarih ve 2283864 sayılı yazısı, kurum görüşünün iletildiği yazılar, Kadastro Müdürlüğü'nün 18.03.2022 tarih 2348004 sayılı yazısı, Kurul Müdürlüğü uzmanlarının hazırladığı 25.04.2022 tarih ve 1352969 sayılı dosya inceleme raporu okundu, tescil fişi, koordinatlı sit sınırı krokisi, sit sınırlarının işaretlendiği kadastral kroki, fotoğrafları ve dosyası incelendi, yapılan görüşmeler sonunda;

Afyonkarahisar ili, Merkez, Gebeceler Beldesi ve İscehisar ilçesi, Tepeköy Mahallesi sınırlarında tespit edilen, 2863 sayılı Kanununun 6. Maddesi kapsamında korunması gerekli kültür varlıklarından olan alanın "Karabel Mevki Arkeolojik Yerleşimi ve Nekropolü" adıyla I.(Bir) Derece Arkeolojik Sit alanı olarak tesciline, hazırlanan tescil fişi, koordinatlı sit sınırı krokisi, sit sınırlarının aktarıldığı kadastral krokinin uygun olduğuna; söz konusu alanda Kültür Varlıklarını Koruma Yüksek Kurulunun Arkeolojik Sitler, Koruma ve Kullanma Koşullarına ilişkin 05.11.1999 tarih ve 658 sayılı İlke Kararının ilgili hükümlerin geçerli olduğuna ve bu hükümlerin geçiş dönemi koruma esasları ve kullanma koşulları olarak belirlenmesine, sit sınırları içerisinde Kurulumuzdan izinsiz herhangi bir fiziki ve inşai müdahalede bulunulmamasına karar verildi.

İL: AFYONKARAHİSAR
İLÇE: MERKEZ
MAHALLE: GEBECELER

KROKİ

AFYONKARAHİSAR İLİ, MERKEZ GEBECELER BELDESİ VE İSCEHİSAR İLÇESİ,
TEPECİK MAHALLESİ, KARABEL MEVKİİ ARKEOLOJİK YERLEŞİMİ VE NEKROPOLÜ
I.(BİR) DERECE ARKEOLOJİK SİT SINIRI



1/KROKİ



ESKİŞEHİR KÜLTÜR VARLIKLARINI
KORUMA BÖLGE KURULUNUN
29.04.2022 TARİH VE 10620 SAYILI KARARI
EKİDİR

ASLI GİBİDİR
Rahime KARAOĞLU MURAT
Bölge Kurulu Müdürü V.

Tarafından tanzim edilmiştir

Cerengül AKAGÜNDÜZ
Tekniker

Cerengül 18.03.2022

KOORDINATLI ARKEOLOJİK SİT SINIRI KROKİSİ

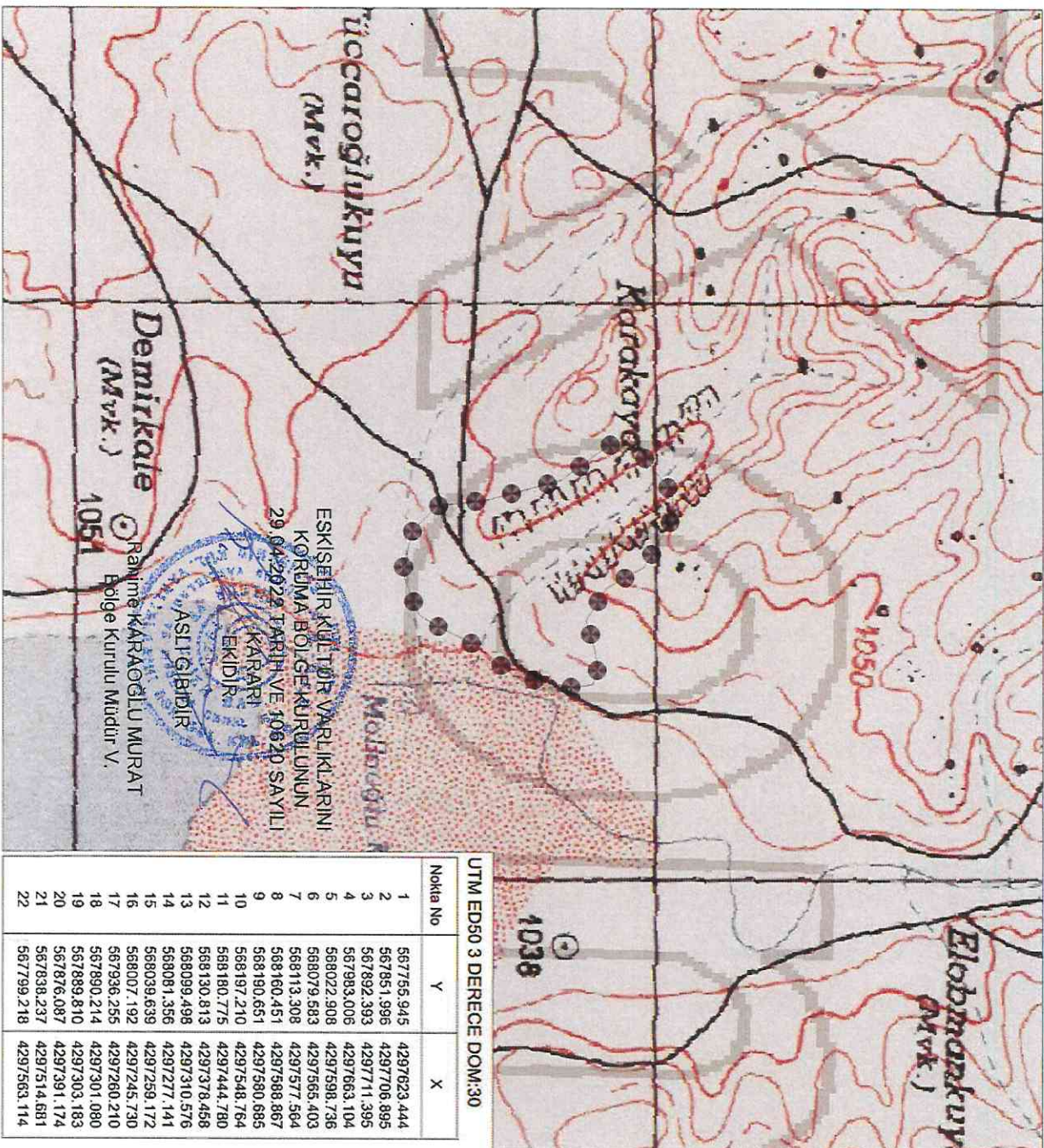

UTM ED50 3 DERECE DOM:30

Nokta No	Y	X
1	567755.945	4297623.444
2	567651.996	4297706.895
3	567692.393	4297711.395
4	567983.006	4297663.104
5	568022.908	4297598.736
6	568079.583	4297566.403
7	568113.308	4297577.564
8	568160.451	4297588.867
9	568190.651	4297580.685
10	568197.210	4297548.764
11	568180.775	4297444.780
12	568099.498	4297378.456
13	568081.356	4297277.141
14	568039.639	4297259.172
15	568007.192	4297245.730
16	567936.255	4297260.210
17	567890.214	4297301.080
18	567889.810	4297303.183
19	567876.087	4297391.174
20	567838.237	4297514.681
21	567799.218	4297563.114
22		

İl	: Afyonkarahisar
İlçe	: Merkez
Mahalle	: Gebeceler
Pafta	: K25-B4
Adı	: Karabel Mevki Arkeolojik Yerleşim ve Nekropoli
Tür/Derece	: I. (Bir) Der. Ark. Sit.
Projeksiyon	: UTM
Ölçek	: 1/krokî
	: I. (Bir) Der. Ark. Siti Sınırı

Koordinat Listesi

UTM ED50 6 DERECE DOM:33

Nokta No	Y	X
1	307232.754	4297956.571
2	307331.493	4298036.825
3	307372.016	4298039.996
4	307460.995	4297988.758
5	307498.763	4297923.116
6	307554.313	4297887.940
7	307588.420	4297898.988
8	307635.908	4297908.738
9	307665.823	4297899.569
10	307671.331	4297867.451
11	307651.492	4297764.062
12	307599.381	4297699.415
13	307565.855	4297632.597
14	307546.626	4297599.776
15	307504.342	4297583.186
16	307471.471	4297570.815
17	307401.048	4297587.616
18	307356.373	4297629.974
19	307356.038	4297632.089
20	307345.210	4297720.483
21	307311.434	4297845.166
22	307274.025	4297894.853

AVRUPA KONSEYİ	KÜLTÜREL VARLIKLARI KORUMA ENVANTERİ K.V.K.E		SİT	ENVANTER NO:	
TÜRKİYE	ESKİŞEHİR KÜLTÜR VARLIKLARINI KORUMA BÖLGE KURULU			HARİTA NO:	
İli: Afyonkarahisar	İlçesi: Merkez	Mahalle veya Köyü: Gebeceler Beldesi ve İscehisar İlçesi Tepetay Mh.	Pafta:	Ada:	Parsel:
Adı:	Karabel Mevki Arkeolojik Yerleşim ve Nekropolü				
<p>Genel Tanım: Afyonkarahisar ili, Gebeceler Beldesinin 5 km. kuzeydoğusunda, İscehisar ilçesinin 6,7 km. güneydoğusunda, Seyitler Barajı göletinin kuzey-kuzeybatı ucunda, Karabel Mevkinde yer aldığı görülmüştür. Karakaya Mevkinde yer alan kuzeybatı-güneydoğu oryantasyonlu kaya kütesinin batı kenarında taban seviyesinde iki, kaya kütesinin üst tarafında iki adet olmak üzere dört adet kaya mezarı tespit edilmiştir. Kaya mezarlarından bir tanesi beşik çatılı olması ile diğerlerinden ayrılmaktadır. Bu mezar Dağlık Frigya bölgesinde sık görülen Frig kaya mezarları ile form açısından benzerlik göstermektedir. Frig Döneminde oyulduğu düşünülen mezarın ikinci kullanımı Doğu Roma Dönemine ait olmalıdır. Kaya mezarlarının yaklaşık 200 m. kuzey-kuzeybatısında iki adet khamosorion mezar ile bir adet silo? olduğu düşünülen kaya oygusu tespit edilmiştir. Kaya mezarlarının bulunduğu kaya kütesinin güneyindeki düzlük alanda yüzeyde yoğun miktarda pişmiş toprak levha parçası, günlük kullanıma ait seramik parçaları, pencere camı ve kap parçası olduğu düşünülen cam parçalarına rastlanılmıştır. Kaya mezarlarının yaklaşık 200 m. güneyinde yoğun taşlık bir alan görülmüştür. Bu alanda yaklaşık 1 m. kalınlığında ve 4-5 m. uzunluğunda temel seviyesinde korunmuş bir mekâna ait kalıntılar yüzeyde net olarak görülebilmektedir. Mekanın etrafında çok yoğun miktarda pişmiş toprak levha, günlük kullanıma ait profil veren seramik parçaları tespit edilmiştir.</p>					
Koruma Şimdiki Tehlikeler: İnsan ve doğa erozyonu.					
Şimdiki Durum: Gebeceler beldesinden ulaşım sağlanabilmektedir.			Koruma Derecesi: I. (Bir) Derece Arkeolojik Sit		
Sit Potansiyeli: Yüzey araştırması yapılabilir.			HAZIRLAYANLAR : TARIH: 09.03.2022		
Şimdiki Koruma: Herhangi bir koruma yoktur.			Bülent OKTA Arkeolog		
			Kaan KIRÇIN Arkeolog		
Önerilen Koruma: Tescilinden sonra İlçe Jandarma Komutanlığına ve Belediye Başkanlığına bilgilendirme yapılması.			KONTROL EDEN: TARIH: 09.03.2022		
ESKİŞEHİR KÜLTÜR VARLIKLARINI KORUMA BÖLGE KURULUNUN 29.04.2022 TARİH VE 10620 SAYILI KARARI EKİDİR.			Rahime KARAOĞLU MURAT Koruma Bölge Kurulu Müdür V.		
Yayın Dizisi: ASLİ GEBİDİR			KURUL KARARLARI:		
Gözlemler: Rahime KARAOĞLU MURAT Bölge Kurulu Müdür V.			REVİZYON: GEEAYK ONAYI:		
Kurul İsmi: EKVKBK			Kurul Karar Tarihi:		
Kurul Karar No:					
