

T.C.
KÜLTÜR VE TURİZM BAKANLIĞI
DIYARBAKIR KÜLTÜR VARLIKLARINI
KORUMA BÖLGE KURULU
KARAR

Toplantı Tarihi ve No. : 01.06.2022-358
Karar Tarihi ve No. : 01.06.2022-9380
Dosya No : 72.00.29

Toplantı Yeri
DIYARBAKIR

Batman İli, Merkez İlçesi, Hıncıkan (Diktepe) Köyü sınırları içerisinde bulunan mülkiyeti Hıncıkan Köyü Tüzel Kişiliğine ait tapunun 186 ada 6 ve 200 ada 12 no.lu parsellerinde yer alan I. (Birinci) Derece Arkeolojik sit olarak tescilli “Diktepe (Hıncıka) Höyüğü” nün sit sınırlarının belirttiği koordinatlı kroki ve tescil fişinin güncellenmesine ilişkin; Diyarbakır Kültür ve Tabiat Varlıklarını Koruma Kurulu’nun 09.11.1994 gün ve 1515 sayılı tescil kararı, Diyarbakır Kültür Varlıklarını Koruma Bölge Kurulu’nun 15.04.2015 gün ve 3216 sayılı sit sınırları sayısallaştırılma kararı, Diyarbakır Kültür Varlıklarını Koruma Bölge Kurulu’nun 07.03.2018 gün ve 5489 sayılı sit sınırlarının güncelleme kararı, kadastral bilgilerin istendiği Diyarbakır Kültür Varlıklarını Koruma Bölge Kurulu Müdürlüğü’nün 16.05.2022 gün ve 2503977 sayılı yazısı, kadastral bilgilerin iletiği Batman Kadastro Müdürlüğü’nün 17.05.2022 gün ve 5019441 sayılı yazısı, Diyarbakır Kültür Varlıklarını Koruma Bölge Kurulu Müdürlüğü’nün 27.05.2022 gün ve E.1405742 sayılı uzman raporu okundu. Ekleri ve konuya ilişkin bilgi, belgeler incelendi. Yapılan görüşmeler sonunda;

Batman İli, Merkez İlçesi, Hıncıkan (Diktepe) Köyü sınırları içerisinde bulunan mülkiyeti Hıncıkan Köyü Tüzel Kişiliğine ait tapunun 186 ada 6 ve 200 ada 12 no.lu parsellerinde yer alan I. (Birinci) Derece Arkeolojik sit olarak tescilli “Diktepe (Hıncıka) Höyüğü”nün dosyasında yapılan incelemede sit sınırları içerisinde kalan parsellerin kadastral bilgilerinin değişmesi nedeniyle tapu kütüğü beyanlar hanesine şerh bırakılmadığı ve tescil fişinin yetersiz olduğu tespit edildiğinden güncellenen tescil fişinin ve sit sınırlarının belirtildiği ekli koordinatlı krokisinin uygun olduğuna,

13.03.2012 tarih ve 28232 Resmî Gazetede yayımlanarak yürürlüğe giren “Korunması Gerekli Taşınmaz Kültür Varlıklarının ve Sitlerin Tespit ve Tescili Hakkında Yönetmelik” gereği ilgili Tapu Müdürlüğüne, Hıncıkan (Diktepe) Köyü 186 ada 6, 2 ve 200 ada 12 no.lu parsellerin tapu kütüğünün beyanlar hanesine “Bir Kısmı I. (Birinci) Derece Arkeolojik Sit” şerhinin bırakılmasına ve işlem sonucuna ilişkin bilgi, belgelerin Diyarbakır Kültür Varlıklarını Koruma Bölge Kurulu Müdürlüğüne iletilmesine,

“Diktepe (Hıncıka) Höyüğü” nün bulunduğu alanda, Kültür ve Tabiat Varlıklarını Koruma Yüksek Kurulu’nun Arkeolojik Sitler, Koruma ve Kullanma Koşulları başlıklı 05.11.1999 gün ve 658 sayılı ilke kararının I. Maddesinde belirtilen hükümlerinin geçerli olduğuna ve bu hükümlerin geçiş dönemi koruma esasları ve kullanma koşulları olarak belirlenmesine, karar verildi.

AVRUPA KONSEYİ	DOĞAL VE KÜLTÜREL VARLIKLARI KORUMA ENVANTERİ	D.K.V.K.E.	SİT	ENVAN TER NO
TÜRKİYE	KÜLTÜR VARLIKLARI VE MÜZELER GENEL MÜDÜRLÜĞÜ			HARİTA NO
İli: Batman	İlçesi: Merkez	MAHALLE - KÖY	Hıncıkan (Diktepe) Köyü	ADA-PARSEL 186 ada 6 ve 200 ada 12 parsel
ADI: Diktepe (Hıncıka) Höyüğü				
Batman İli, Merkez İlçesi, Hıncıkan (Diktepe) Köyünün kuzeybatısında bulunan Diktepe (Hıncıka) Höyüğü; Batman Merkezinin kuş uçuşu yaklaşık 9-10 km kuzey batısında yer almaktadır. Yapılan incelemede höyüğün geniş bir alana yayıldığı takriben 350*350 metre kareye yaklaşık 90 dönümlük bir alana sahip olup yüksekliği yaklaşık 25-30 metredir. Höyüğün güney yamacını Diyarbakır- Batman karayolu ikiye bölmüştür. Tescilli höyüğün karayolunun geçtiği güney kısmı yoğun şekilde tahribata uğramış ve düzleştirildiği görülmüştür. Diktepe (Hıncıka) Höyüğü sit sınırlarında yapılan incelemede farklı dönemlere ait çok sayıda amorf seramik parçasına rastlanmıştır.				
ŞİMDİKİ TEHLİKELER :				
ŞİMDİKİ DURUM : Höyüğün güney kısmından geçen karayolu olması nedeniyle tahribata açık				
SİT POTANSİYELİ : I.Derece Arkeolojik Sit Alanı.			KORUMA DERECESİ : I.Derece	
ŞİMDİKİ KORUMA : Herhangi bir koruma önlemi bulunmamaktadır.			HAZIRLAYANLAR: Azime TİMUR ÜRGÜT (Arkeolog) Yılmaz ERGİ (Arkeolog)	
ÖNERİLEN KORUMA : Gerekli koruma önlemlerinin alınması			Kontrol Eden: Mehriban KARAAĞSLAN Bölge Kurulu Müdürü	
YAYIN DİZİSİ :			27.05.2022	
GÖZLEMLER :			KORUMA KURULU KARARLARI	
			KORUMA KURULU ONAYI	

T.C.
Diyarbakır Kültür Varlıklarını
Koruma Bölge Kurulu
01.06.2022 tarih ve 9380
Sayılı Kararı ile

İl: BATMAN
İlçe: MERKEZ
Mahalle/Köy: HINCİKAN(DİKTEPE)
Alan: DİKTEPE(HINCİKA) HÖYÜĞÜ
Sit Kav. Sit Alanında Kalan Ada/Parşel: 186/6, 200/12

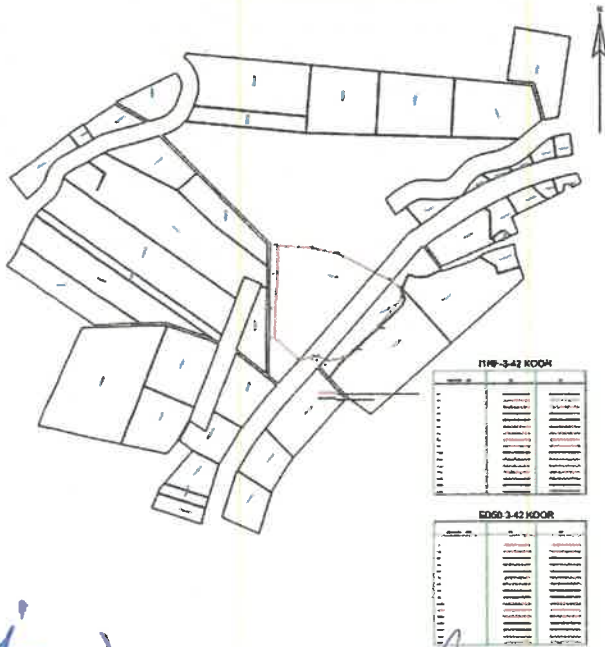

(Handwritten signatures and initials)



İli BATMAN
İlçesi MERKEZ
Mah/Köy HINCIKAN(DİKTEPE)
Alan DİKTEPE(HINCIKA) HÖYÜĞÜ

Bir Kısmı Sit Alanında Kalan Ada/Parsel : 186/6, 200/12

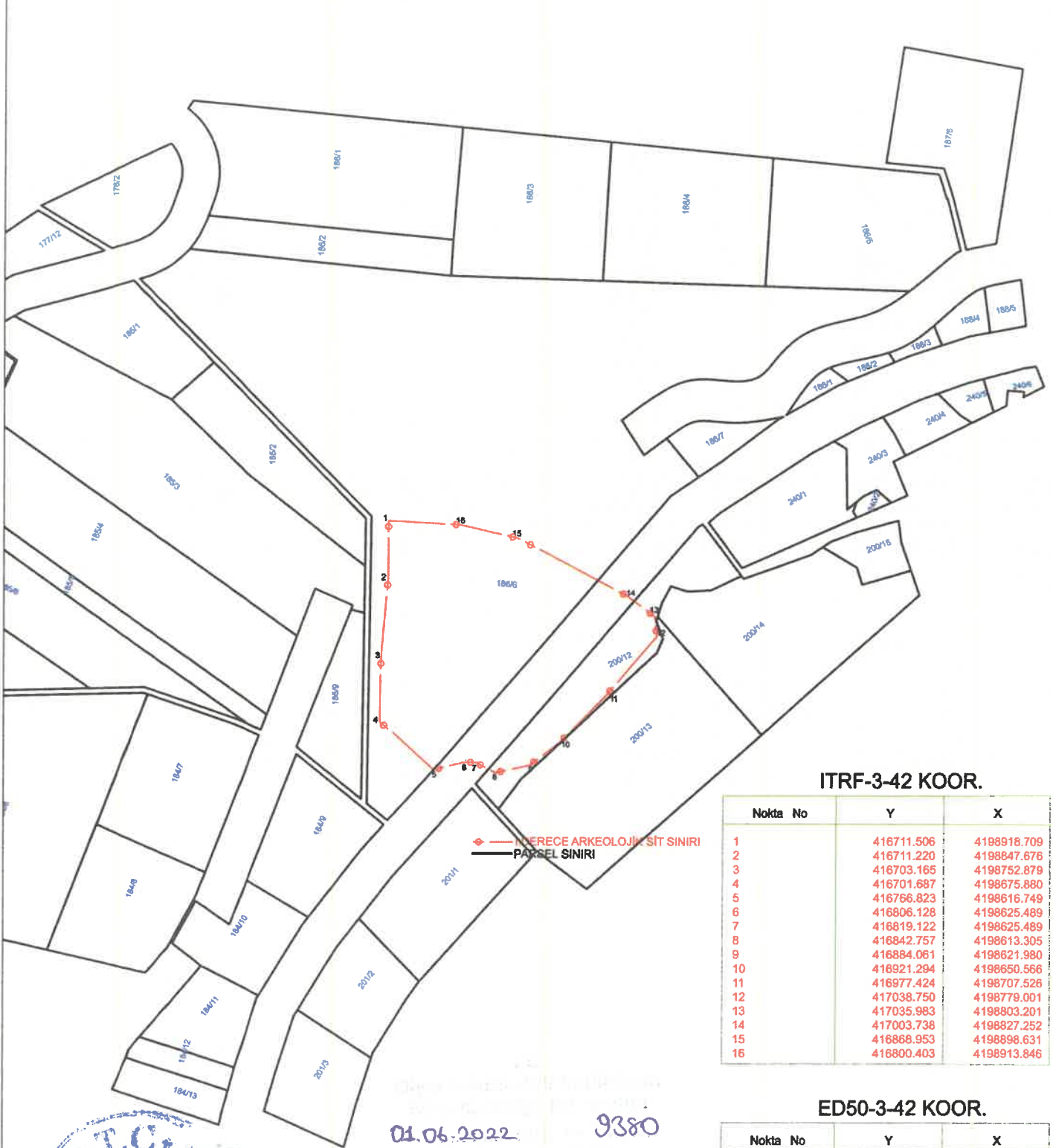

ITRF-3-42 KOOR.

Nokta No	Y	X
1	416711.506	4198918.709
2	416711.220	4198847.676
3	416703.165	4198752.879
4	416701.687	4198675.880
5	416766.823	4198616.749
6	416806.128	4198625.489
7	416819.122	4198625.489
8	416842.757	4198613.305
9	416884.061	4198621.980
10	416921.294	4198650.566
11	416977.424	4198707.528
12	417038.750	4198779.001
13	417035.983	4198803.201
14	417003.738	4198827.252
15	416868.953	4198898.631
16	416800.403	4198913.846

ED50-3-42 KOOR.

Nokta No	Y	X
1	416719.188	4199099.267
2	416718.902	4199028.234
3	416710.847	4198933.436
4	416709.369	4198856.437
5	416774.505	4198797.306
6	416813.810	4198806.046
7	416826.804	4198806.046
8	416850.440	4198793.861
9	416891.744	4198802.537
10	416928.977	4198831.122
11	416985.107	4198888.083
12	417046.433	4198959.558
13	417043.666	4198983.758
14	417011.421	4199007.809
15	416876.636	4199079.189
16	416808.085	4199094.404



01.06.2022

9380

Mehmet ÖZKAYA
Harita Mühendisi

[Handwritten signatures and notes]