

T.C.  
**KÜLTÜR VE TURİZM BAKANLIĞI**  
**Erzurum Kültür Varlıklarını Koruma Bölge Kurulu**

**KARAR**

**Toplantı Tarihi ve No : 31.05.2022-272**  
**Karar Tarihi ve No : 31.05.2022-5274**

**Toplantı Yeri: ERZURUM**

Bingöl İli, Solhan İlçesi, Hazarşah Köyü, 101 ada, 1 ve 846 parsel sınırları içerisinde yer alan, mülkiyeti Köy Tüzel Kişiliğine ait olan, herhangi bir sit içerisinde yer almayan ve korunması gerekli taşınmaz kültür varlığı olarak tescil kaydı bulunmayan Hazarşah Kalesi'nin I. derece arkeolojik sit olarak tescil edilmesi talebine ilişkin, Kültür Varlıkları ve Müzeler Genel Müdürlüğü'nün 23.11.2021 tarih ve E-1931519 sayılı yazısı ile eki Araştırma Başkanı Harun DANIŞMAZ'ın 2021 yılında gerçekleştirdiği yüzey araştırması sonuç raporu ve Erzurum Kültür Varlıklarını Koruma Bölge Kurulu Müdürlüğü'nün 24.05.2022 tarihli ve 1398150 sayılı uzman raporu, 2863 sayılı Kanunun 7. maddesi gereği ilgili Kurumlardan talep edilen Kurum görüşleri okundu, dosyası ve ekleri incelendi. Yapılan incelemeler ve görüşmeler sonucunda;

Bingöl İli, Solhan İlçesi, Hazarşah Köyü, 101 ada, 1 ve 846 parsel sınırları içerisinde yer alan, mülkiyeti Köy Tüzel Kişiliğine ait olan, herhangi bir sit içerisinde yer almayan ve korunması gerekli taşınmaz kültür varlığı olarak tescil kaydı bulunmayan Hazarşah Kalesi'nin 2863 sayılı Kanunun 6. Maddesi kapsamına giren özellikleri taşıması nedeniyle I. derece arkeolojik sit olarak tescil edilmesine, bu doğrultuda hazırlanan ve kararımız eki 1/5000 ölçekli kroki ile sit fişinin uygun olduğuna, I. derece arkeolojik sit olarak tescil edilen alanın fen klasörü ve tapu kütüğü beyanlar hanesine "bir kısmı I. derece arkeolojik sit alanıdır" şerhinin ilgili Tapu ve Kadastro Müdürlüklerince 13.03.2012 tarih ve 28232 sayılı Resmi Gazetede yayımlanarak yürürlüğe giren "Korunması Gerekli Taşınmaz Kültür Varlıklarının ve Sitlerin Tespit ve Tescili Hakkında Yönetmelik" gereği verilmesine ve işlem sonucuna ilişkin bilgi ve belgelerin Kurul Müdürlüğü'ne iletilmesine; I.derece arkeolojik sit alanının koruma esasları ve kullanma koşullarının Kültür ve Tabiat Varlıklarını Koruma Yüksek Kurulu'nun 05.11.1999 gün ve 658 sayılı ilke kararının 1. maddesinde olduğu şekilde belirlenmesine karar verildi.

**ASLİGİBİDİR**  
**Güven YAYUZ**  
**Koruma Bölge Kurulu Müdürü**

**BAŞKAN**

Prof. Dr. Hüseyin YURTTAŞ  
(İmza)

**BAŞKAN YARDIMCISI**

Prof. Dr. Ali Yalçın TAVUKÇU  
(İmza)

**ÜYE**

Doç. Dr. Muhammet ARSLAN  
(İmza)

**ÜYE**

Dr. Erman AKSOY  
(İmza)

**ÜYE**

Dr. Semih YILMAZ  
(İmza)

**ÜYE**

Rahime KARAOĞLU MURAT  
(İmza)

**ÜYE**

**TEMSİLCİ ÜYE**

Bingöl Valilik Temsilcisi  
(Bulunmadı)

**TEMSİLCİ ÜYE**

Mikail TOFUR  
Elazığ Müze Müdürü V.  
(İmza)

**TEMSİLCİ ÜYE**

**TEMSİLCİ ÜYE**



AVRUPA KONSEYİ	DOĞAL VE KÜLTÜREL VARLIKLARI KORUMA ENVANTERİ D.K.V.K.E	SİT	ENVANTER NO:
TÜRKİYE	KÜLTÜR VARLIKLARI VE MÜZELER GENEL MÜDÜRLÜĞÜ		HARİTA NO:
İLİ: BİNGÖL	İLÇESİ: SOLHAN	MAHALLE KÖY VEYA MEVKİİ: HAZARŞAH KÖYÜ	KADASTRO PAFTA : ADA: 101 PARSEL: 1 - 846

**ADI: HAZARŞAH KALESİ**

**GENEL TANIM:** : Bingöl İli, Solhan İlçesi, Hazarşah Köyü'nün yaklaşık 1 km kuzeyinde, batıdan doğuya doğru hafif meyille alçalan yamaçlarda ve kısmen düz alanda, çok sayıda kaynak suyunun çıktığı bir bölgede bulunmaktadır. Burada 3-5 m yüksekliğe sahip doğal bir kayalık üzerinde surlarla çevrili bir kale ve çevresinde 2 km çapında bir sivil yerleşim alanı bulunmaktadır. Yerleşmenin merkezi bir konumunda olan kale üçgen planlıdır. Kalenin çevresini kuşatan surlar güney kısımda 2 sıra halinde 90 cm kadar büyüklüğü ulaşan yontulmuş düzgün bloklardan örülmüştür. Bu kısımda 6 m uzunluğunda 1 m çıkıntı yapan bir destek duvarı gözükmemektedir. Kalenin surlarla çevrili alanı üzerinde bazı mekân kalıntıları taş temel seviyesinde görünmektedir. Alanda kuzeydoğu-güneybatı yönünde bölme duvarı oluşturulmuştur. Bu duvarı batı kısmında bölme duvarına bitişik şekilde 3 mekân bulunmaktadır. Bölme duvarının batı kısmında ise dikdörtgen planlı bir yapının temel duvarları görünmektedir. Kuzey duvarı düz olarak kesme taşlarla yapılmış şekilde uzanmaktadır. Duvar kalınlığı 2.20 m' dir. Bu kalenin hem kuzeyinde yaklaşık 10 m. aşağı kotta ikinci bir çevre duvarının varlığı temel izlerinden anlaşılmaktadır. Benzer şekilde güney kısımda da bir çevre duvarının temel izleri seçilmektedir. Aşağı yerleşme kalenin çevresinde, yoğunlukla güney kısımda olmak üzere kuru duvar tekniğiyle yapılmış çoğunlukla dörtgen planlı mekanlardan oluşmaktadır. Çanak çömlek kalıntıları surlarla çevrili kale üzerinde ve çevresinde yoğun şekilde görülebilmektedir. Özellikle üzeri çizgi bezemeli olanlar dikkat çekicidir. Ayrıca çentik bezemeli örnekler ve süzgeçe ait olabilecek delikli bir parça bulunmaktadır. Çanak çömlekler ve kalenin güney kısmında aşağı yerleşmede dörtgen planlı bir mekân içerisindeki bronz bir yüzük buluntusu yerleşmenin Demir Çağı ve Ortaçağ'da yerleşim gördüğüne işaret etmektedir.

**ŞİMDİKİ TEHLİKELER :** Define arama maksatlı kaçak kazılar yapılması

**ŞİMDİKİ DURUM :**

**SİT POTANSİYELİ :** I.Derece Arkeolojik Sit potansiyeli mevcuttur.

**ŞİMDİKİ KORUMA :** Korumasız.

**ÖNERİLEN KORUMA :** I. Derece Arkeolojik Sit

**KORUMA DERECEŚİ**

**HAZIRLAYANLAR:** 18.11.2021

Selçuk GÜNDÜ  
Arkeolog  
Bakanlık Temsilcisi

Dr.Öğr. Üyesi Harun DANISMAZ  
Yüzye Araştırma Başkanı

**KONTROL EDEN:**

Güven YAVUZ  
Bölge Kurulu Müdürü

**YAYIN DİZİNİ :** Danışmaz,H.Köroğlu K. Bingöl İli Karlıova, Solhan, Genç İlçeleri Demir Çağı Yüzye Araştırması 2019 Yılı Sonuçları, yayın aşamasında.

ERZURUM K.V.K./K'nun ..31.05.2022..... gün ve ..52.74... sayılı kararı ile I.Derece Arkeolojik Sit olarak tescil edilmiştir.

**GÖZLEMLER:**



**REVİZYON :**

Handwritten signatures and initials in blue ink, including 'FA', 'H. M. A. S.', and 'R'.

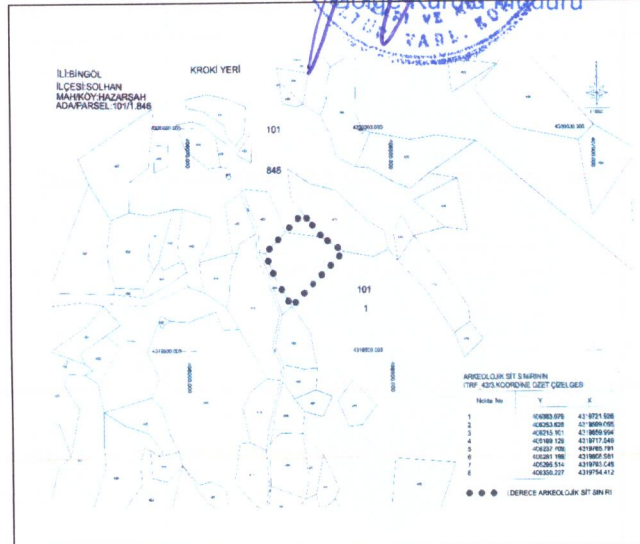



İLİ: BİNGÖL  
İLÇESİ: SOLHAN  
MAH/KÖY: HAZARŞAH  
ADA/PARSEL: 101/1.846

KROKİ YERİ

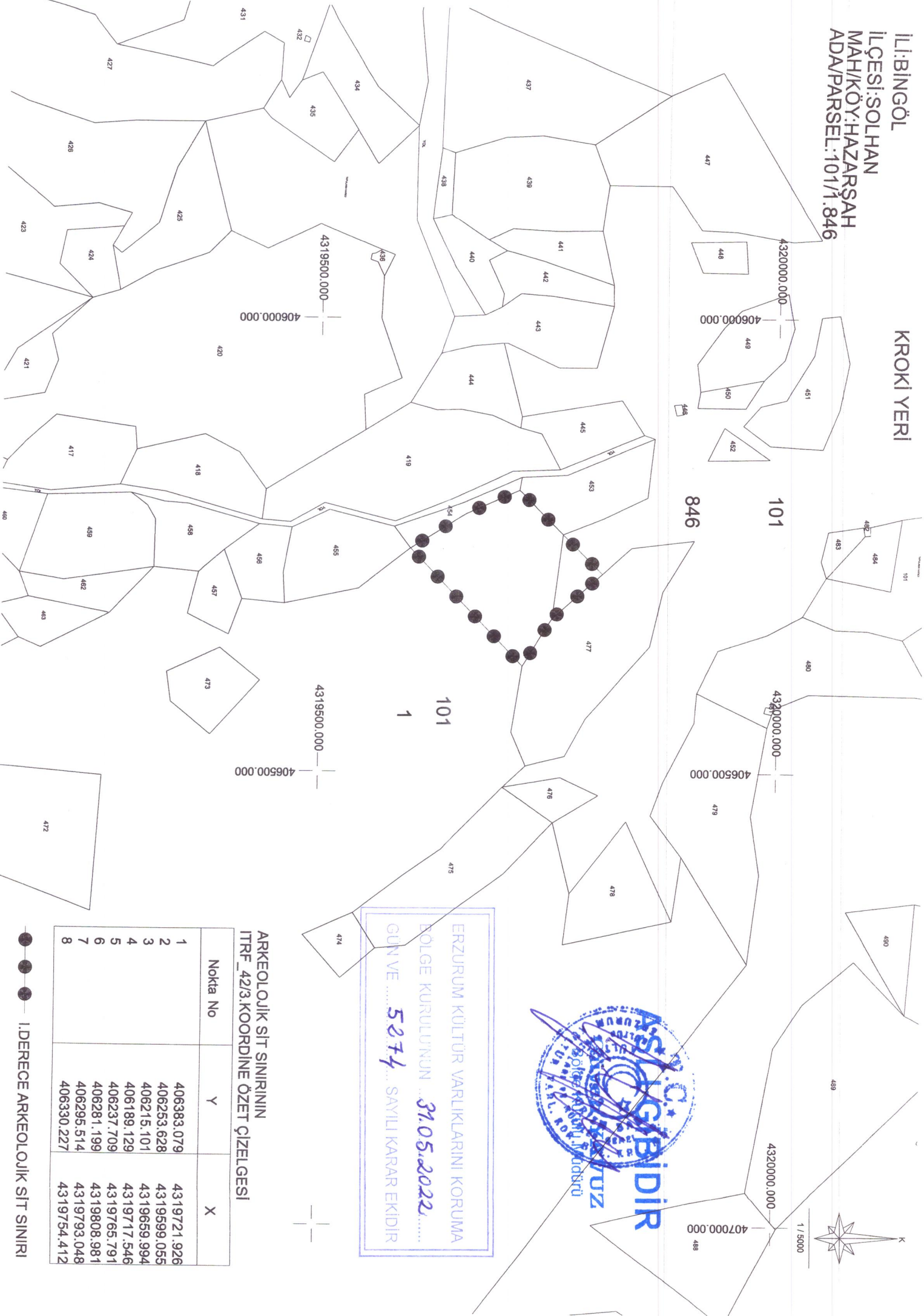

ERZURUM KÜLTÜR VARLIKLARINI KORUMA  
KOLGE KURULUNUN ... 31.05.2022 .....  
GÜN VE ... 5274 ... SAYILI KARAR EKİDİR



ARKEOLOJİK SİT SINIRININ  
İTRF\_42/3.KOORDİNE ÖZET ÇİZELGESİ

Nokta No	Y	X
1	406383,079	4319721,926
2	406253,628	4319599,055
3	406215,101	4319659,994
4	406189,129	4319717,546
5	406237,709	4319765,791
6	406281,199	4319808,981
7	406295,514	4319793,048
8	406330,227	4319754,412

●●●●● I.DERECE ARKEOLOJİK SİT SINIRI