

T.C.
KÜLTÜR VE TURİZM BAKANLIĞI
ADANA KÜLTÜR VARLIKLARINI KORUMA BÖLGE KURULU
KARAR

TOPLANTI TARİHİ VE NO: 31.08.2021-435
KARAR TARİHİ VE NO : 31.08.2021-13790

TOPLANTI YERİ
ADANA

Mersin ili, Silifke ilçesi, Kızıllısalı Mahallesi, Delideniz Mevkii, özel mülkiyete ait, 101 ada, 166 parselde tespiti yapılan İşliğin tesciline ilişkin, Mersin Valiliği İl Kültür ve Turizm Müdürlüğü'nün 28.01.2021 tarih ve 1078863 sayılı yazısı, Adana Koruma Kurulu Müdürlüğü'nün 23.02.2021 tarih ve 1151420, 26.05.2021 tarih ve 1406104 sayılı yazıları, Karayolları 5. Bölge Müdürlüğü'nün 09.06.2021 gün ve 461837 sayılı görüş yazısı, Mersin Büyükşehir Belediye Başkanlığı İmar ve Şehircilik Dairesi Başkanlığı'nın 10.06.2021 tarih ve 85311 sayılı görüş yazısı, Adana Koruma Bölge Kurulu Müdürlüğü uzmanlarınca hazırlanan 13.07.2021 gün ve 1512958 sayılı rapor okundu, ekleri ve işlem dosyası incelendi, yapılan görüşmeler sonucunda;

Mersin ili, Silifke ilçesi, Kızıllısalı Mahallesi, Delideniz Mevkii, özel mülkiyete ait, 101 ada, 166 parselde tespit edilen İşliğin 2863 sayılı Yasanın 6. Maddesi kapsamında kültür varlığı niteliği taşıdığı Adana Koruma Bölge Kurulu Müdürlüğü uzmanlarınca hazırlanan 13.07.2021 gün ve 1512958 sayılı rapordan anlaşıldığından korunması gerekli taşınmaz kültür varlığı olarak tesciline, yapı grubunun 1.grup olarak belirlenmesine, kararımız eki haritanın ve Anıt fişinin uygun olduğuna, İşliğin rölövesinin Kurulumuza iletilmesine karar verildi.

DELİDENİZ MEVKİİ İŞLİK TESCİL VE KORUMA ALANI HARİTASI

İL: MERSİN

İLÇE : SİLİFKE

MAHALLE: KIZILISALI

KÜLTÜR VARLIĞI VE KORUMA ALANI ADA PARSEL: 101/166

ÖLÇEK:1/1000

101/164

101/165

101/166

THA

101/168

THA

İŞLİK VE KORUMA ALANI KOORDİNATLARI
ED50-UTM 3 DERECE

Noktano	Y	X
1	595625.160	4042327.059
2	595624.810	4042297.484
3	595591.093	4042296.591
4	595590.934	4042326.549
İŞLİK	595605.710	4042310.654

101/201

101/200

101/189

İşlik

GÖSTERİM:
KORUMA ALANI SINIRI

ADANA KÜLTÜR VARLIKLARINI KORUMA BÖLGE KURULU ONAYI 101/180

ADANA KÜLTÜR VARLIKLARINI KORUMA BÖLGE KURULUNUN 31.09.2021 GÜN VE 13780 SAYILI KARAR EKİDİR

BAŞKAN

BAŞKAN YRD.

ÜYE

ÜYE

ÜYE

ÜYE

ÜYE

ÜYE

ÜYE

ÜYE

101/181

TEŞPİT EKİBİNİN ÖNERİSİ DOĞRULTUSUNDA HAZIRLANMIŞTIR.

MERYEM YALÇIN
HARİTA MÜHENDİSİ

AVRUPA KONSEYİ	DOĞAL VE KÜLTÜREL VARLIKLARI KORUMA ENVANTERİ DKVKE	ANIT	ENVANTER NO:
TÜRKİYE	KÜLTÜR VARLIKLARI VE MÜZELER GENEL MÜDÜRLÜĞÜ		HARİTA NO:
İL:MERSİN	İLÇESİ: Silifke	MAHALLE KÖY MEVKİİ: Kızılsalı Mah. Delideniz Mevkii	KORUMA GRUBU
ADRES:	PAFTA: ADA:PARSEL: 101 ada, 166 parsel	YAPAN: -	1.Grup Yapı X
ADI: İşlik	YAPIM TARİHİ:	YAPTIRAN:	2.Grup Yapı
		KİTABE:	MİMARİ ÇAĞI: Roma Dönemi
			VAKFIYE:

GENEL TANIMI: Mersin ili, Silifke ilçesi, Kızılsalı Mahallesi, Delideniz Mevkiinde, 101 ada, 166 nolu parsel ile koruma alanı THA üzerinde yer alan bir adet Roma Dönemine ait işlik ana kaya içerisine oyulmuştur.									
KORUMA DURUMU:	İYİ	TAŞIYICI YAPI:	DIŞ YAPI:	ÜST YAPI:	İÇ YAPI:	SÜSLEME ELEMANI:	RUTUBET :	YOK	IZI VAR
	ORTA								ÖNEMLİ
	KÖTÜ								

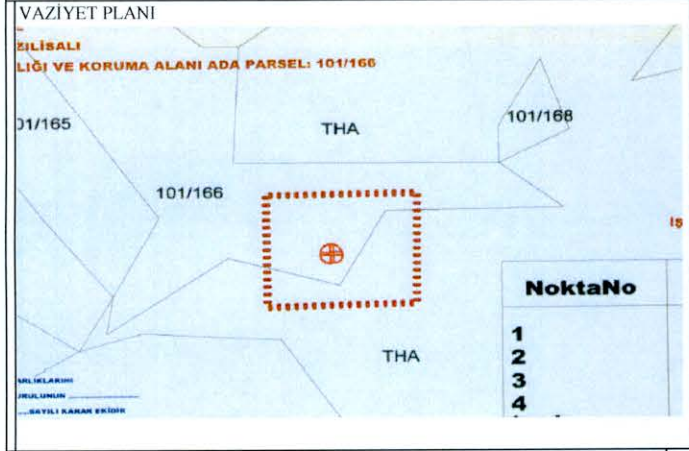

BUGÜNKÜ SAHİBİ: BAKIMINDAN SORUMLU KURUM:

YAPILAN ONARIMLAR:

AYRINTILI TANIM: Mersin ili, Silifke ilçesi, Kızılsalı Mahallesi, Delideniz Mevkii, 101 ada, 166 parselin güney sınırları üzerinde bulunan Roma Dönemine ait işliğin koruma alanı Tescil Harici Alanında kapsamaktadır. İşlik anakaya üzerine yapılmış olup dikdörtgen planlıdır. İşlik yapısı genel olarak iyi korunmuş olmakla birlikte azda olsa doğa faktörlü tahribatların olduğu görülmüştür.

TEKNİK BİLGİLER:	SU	ELEKTRİK	ISITMA
------------------	----	----------	--------

ORJİNAL KULLANIMI:

BUGÜNKÜ KULLANIMI:

ÖNERİLEN KULLANIM:

TESCİL KARARI:

HAZIRLAYANLAR:

Kader AVCIBAŞI Müze Araştırmacısı
Esmâ KİSER Arkeolog
Ömer AVCIBAŞI Arkeolog
Cihan HASMAN Arkeolog

Adana Kültür Varlıklarını Koruma Bölge Kurulu Onayı

Başkan ADH
Başkan Yard. UH
Üye
Üye
Üye
Üye
Üye
Üye

YAYIN DİZİNİ:

EKLER:

ONAY: Almila PAMPAL ÖZKAYA
Koruma Bölge Kurulu Müdürü

Adana Kültür Varlıklarını Koruma Bölge Kurulunun
31.08.2024 tarihli 13792 sayılı
Karar Ekidir



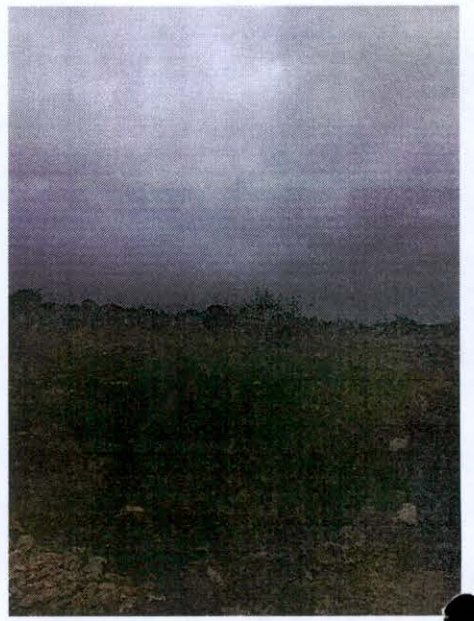
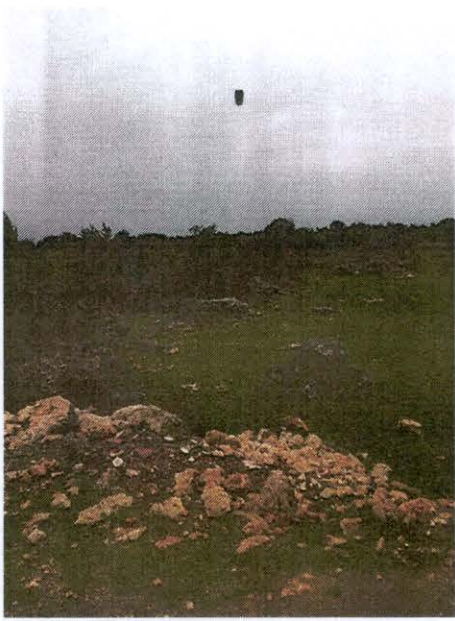

ten 01

ea

00