

12

T.C.
KÜLTÜR VE TURİZM BAKANLIĞI
ADANA KÜLTÜR VARLIKLARINI KORUMA BÖLGE KURULU
KARAR

01.02.1081

Toplantı Tarihi ve No 28.09.2021 -439
Karar Tarihi ve No 28.09.2021 -13899

Toplantı Yeri
ADANA

Adana ili, Ceyhan ilçesi, Naşidiye (Dağıstan) Mahallesi, Çamurlu Mevkiinde bulunan özel mülkiyete ait 97-317 ile mülkiyeti maliye hazinesine ait 443 parsellerde tespiti yapılan Höyüğün tescil edilmesi talebine ilişkin; Adana Kültür Varlıklarını Koruma Bölge Kurulu Müdürlüğü uzmanlarınca hazırlanan 12.07.2021 tarih ve 1541435 sayılı rapor, Adana Kültür Varlıklarını Koruma Bölge Kurulu Müdürlüğünün 12.07.2021 gün ve 1451796 sayılı yazısı, Ceyhan Milli Emlak İlçe Müdürlüğünün 26.07.2021 tarih ve 1352838 sayılı yazısı, Devlet Su İşleri 6. Bölge Müdürlüğünün 19.08.2021 gün ve 1475712 sayılı yazısı ve ekleri okundu, konunun işlem dosyası incelendi, yapılan görüşmeler sonucunda;

Adana ili, Ceyhan ilçesi, Naşidiye (Dağıstan) Mahallesi, Çamurlu Mevkiinde bulunan özel mülkiyete ait 97-317 ile mülkiyeti maliye hazinesine ait 443 parsellerde tespiti yapılan Höyüğün 2863 sayılı Yasanın 6. maddesi kapsamında kaldığı Adana Kültür Varlıklarını Koruma Bölge Kurulu Müdürlüğü uzmanlarının 12.07.2021 tarih ve 1541435 sayılı raporundan anlaşıldığından 443 parselin tamamı, 97 ve 317 parsellerin bir kısmının 1. derece arkeolojik sit alanı olarak tescil edilmesine, kararımız eki sit fişi ile haritada gösterilen sit sınırlarının uygun olduğuna, 1. derece arkeolojik sit alanı sınırları içerisinde kalan kısmında sürüme dayalı tarımsal faaliyetlerde bulunulmamasına karar verildi.

~ ~

ÇAMURLU 1. DERECE ARKEOLOJİK SİT ALANI TESCİL HARİTASI

İLİ:ADANA

İLÇESİ:CEYHAN

MAHALLESİ/KÖYÜ:NAŞİDİYE

ADA/PARSEL:97-443-317

ÖLÇEK: 1/10000

SİT SINIRI KOORDİNLARI:
PROJEKSİYON/DATUM : UTM-6 DERECE/ED50

Çamurlu büyük



LEJAND

KORUMA BÖLGE KURULUNUN
GÜN VE...**13.09.2021**...SAYILI KARAR EKİDİR.

1. DERECE ARKEOLOJİK SİT ALAN SINIRI

ADANA KÜLTÜR VARLIKLARINI KORUMA

BÖLGE KURULU ONAYI

BAŞKAN

BAŞKAN YRD.

ÜYE

ÜYE

ÜYE

ÜYE

ÜYE

ÜYE

ÜYE

Tescil ekibinin önerisi doğrultusunda tasarıma
doğultusunda tarafınca hazırlanmıştır.

MELİKE ÖZGÖNÜL
Şehir Plancısı

AY TOGRAN
Arkeolog

ÖMÜR AYRIBAŞI
Arkeolog

NoktaNo

1 2 3 4 5 6 7 8 9 10 11 12 13

764437.194
764474.051
764496.584
764527.115
764515.961
764524.064
764551.006
764570.581
764568.804
764499.672
764416.316
764417.289
764428.845

4111912.527
4111900.353
4111891.062
4111882.022
4111840.570
4111837.492
4111829.451
4111819.752
4111818.516
4111763.389
4111801.791
4111809.703
4111866.720

K



TIGÖZ SUYU

ÇAMURLU 1.DERECE ARKEOLOJİK SİT ALANI TESCİL HARİTASI

İLİ: ADANA

İLÇESİ: CEYHAN

MAHALLESİ/KÖYÜ: NAŞİDİYE

ADA/PARSEL: 97-317-443



ÖLÇEK: 1/2000

SİT SINIRI KOORDİNATLARI:
PROJEKSİYON/DATUM : UTM-3 DERECE/ED50

NoktaNo	X	Y	310
1	497868.400	4109410.336	
2	497904.837	4109397.010	
3	497927.054	4109387.016	
4	497957.271	4109377.020	
5	497944.818	4109335.960	
6	497952.816	4109332.629	
7	497979.477	4109323.744	
8	497998.727	4109313.437	
9	497996.913	4109312.257	
10	497926.107	4109259.367	
11	497844.043	4109300.366	
12	497845.266	4109308.240	
13	497858.612	4109364.837	

KORUMA BÖLGE KURULUNUN 28.09.2021
GÜN VE 1399 SAYILI KARAR EKİDİR.

ADANA KÜLTÜR VARLIKLARINI KORUMA
BÖLGE KURULU ONAYI

BAŞKAN *Adil*

BAŞKAN YRD. *SA*

ÜYE *SA*

ÜYE *SA*

ÜYE *SA*

ÜYE *SA*

ÜYE *SA*

ÜYE *SA*

101

102

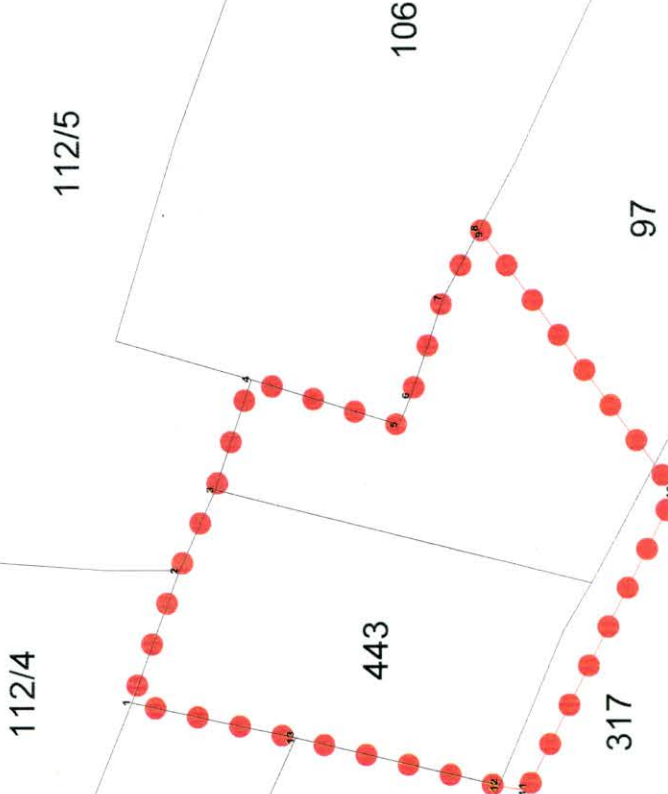

LEJAND



1. DERECE ARKEOLOJİK SİT ALAN SINIRI

Tespit ekibinin önerisi
doğrultusunda yazışma hazırlanmıştır.

Meliha Yazgönül

Meliha YAZGÖNÜL

Şehir Plancısı

99

Ömer Avcıbaşı

Ömer AVCIBAŞI

Arkeolog

Ali Toğan

Ali TOĞAN

Arkeolog

AVRUPA KONSEYİ	DOĞAL VE KÜLTÜREL VARLIKLARI KORUMA ENVANTERİ	D.K.V.K.E.	sit	ENVANTER NO:	
T Ü R K İ Y E	KÜLTÜR VARLIKLARI VE MÜZELER GENEL MÜDÜRLÜĞÜ			HARİTA NO:	
İLİ:	ADANA	İLÇESİ: CEYHAN	MAHALLE KÖY VEYA MEVKİİ: NAŞİDİYE(DAĞISTAN) MAH.	KADASTRO : ADA ADA	PARSEL 97-317-443 PARSEL
ADI	Çamurlu Höyük 1. Derece Arkeolojik Sit Alanı				
GENEL TANIM : Höyük üzerinde pişmiş toprak seramik parçaları, çatı kiremiti parçaları ve bazı duvar bloğu parçalarına rastlanmıştır. Çevresine göre hafif tepelik olan bu alanın Höyük olduğu anlaşılmıştır. Parselin kuzeydoğusunda etrafı moloz taş ve harç ile örülmüş içi sıvalı yaklaşık 1- 1.50 cm çaplı bir yapı görülmüştür fakat yapınının yarısı tahrip olmuş kalan yarısı ayaktaadır.					
ŞİMDİKİ TEHLİKELER	: Korumasız, Kaçakkazi				
ŞİMDİKİ DURUM	: Tarla				
SIT POTANSİYELİ	: 1.Derece Arkeolojik Sit Alanı				
ŞİMDİKİ KORUMA	: Korumasız.				
ÖNERİLEN KORUMA	: Tescillenerek koruma altına alınması.				
YAYIN DİZİSİ	:				
GÖZLEMLER	: Höyük tarımsal faaliyet, vb.. durumlardan dolayı yayvanlaşmış. Höyük üzerinde fıstık tarımı yapıldığı görülmüştür.				
	: KORUMA DERECESESİ: 1. Derece Arkeolojik Sit Alanı				
	: HAZIRLAYANLAR : 12.07.2021 Ali TOĞRAN Arkeolog Ömer AVCIBAŞI Arkeolog				
	: KONTROL EDEN : Almıla RAMPAL ÖZKAYA Bölge Kurulu Müdür V.				
	: REVİZYON				
	: G.M.E.E.A.Y.K ONAYI: /200				

HARİTALAR, FOTOĞRAFLAR :



Adana Kültür Varlıklarını
Koruma Bölge Kurulunun
28.09.2021/13899
Karar Ekidir