

2/22 SK

33.05.2344

T.C.
KÜLTÜR VE TURİZM BAKANLIĞI
ADANA KÜLTÜR VARLIKLARINI KORUMA BÖLGE KURULU
KARAR

TOPLANTI TARİHİ VE NO: 29.09.2021-440
KARAR TARİHİ VE NO : 29.09.2021-13941

TOPLANTI YERİ
ADANA

Mersin ili, Silifke ilçesi, Karadedeli, Yenibahçe ve Meydan Mahalleleri arasında kalan bir kısmı 1. Derece Arkeolojik Sit Alanı, doğal sit alanı içinden bir kısmı da sit alanı dışından geçen Karakabaklı-Meydan Antik Yol güzergahının tesciline ilişkin, Enerji Tabii Kaynaklar Bakanlığı Maden Petrol İşler Müdürlüğünün 01.09.2021 gün ve 2021266785 sayılı görüş yazısı, DSİ 6. Bölge Müdürlüğünün 27.08.2021 gün ve 1515284 sayılı görüş yazısı, Karayolları 5. Bölge Müdürlüğünün 20.08.2021 gün ve 533758 sayılı görüş yazısı, Adana Kültür Varlıkları Koruma Bölge Kurulu Müdürlüğü uzmanlarınca hazırlanan 29.09.2021 gün ve 1758893 sayılı rapor, Mersin Büyükşehir Belediye Başkanlığı İmar ve Şehircilik Dairesi Başkanlığının 09.09.2021 gün ve 139028 sayılı görüş yazısı, Adana Kültür Varlıkları Koruma Bölge Kurulu Müdürlüğünün 05.08.2021 gün ve 1594492 sayılı tescil görüşü istenen yazısı, Adana Kültür Varlıklarını koruma Bölge Kurulunun 25.02.2021 gün ve 13285 sayılı kararı, okundu, ekleri ve konunun işlem dosyası incelendi, yapılan görüşmeler sonucunda;

Mersin ili, Silifke ilçesi, Karadedeli, Yenibahçe ve Meydan Mahalleleri arasında kalan bir kısmı 1. Derece Arkeolojik Sit Alanı ve Doğal Sit Alanı içinden bir kısmı da sit alanı dışından geçen Karakabaklı-Meydan Antik Yol güzergahının 2863 sayılı Yasanın 6. Maddesi gereği kültür varlığı niteliği taşıdığı Adana Kültür Varlıkları Koruma Bölge Kurulu Müdürlüğü uzmanlarınca hazırlanan 29.09.2021 gün ve 1758893 sayılı rapordan anlaşıldığından, korunması gerekli taşınmaz kültür varlığı olarak tesciline, yapı grubunun 1. Grup yapı olarak belirlenmesine, kararımız eki Anıt fişinin ve tescil haritalarında gösterilen koruma alanı sınırlarının uygun olduğuna, kültür varlıklarının korunmasına yönelik rölöve, restorasyon projelerinin hazırlanmasına karar verildi.

KABAKLI-MEYDAN ANTIK YOL TESCİ
KORUMA ALANI HARİTASI

PROJE KE
ESİ: KARADEDELI-MEYDAN

PROJE BİTİŞ NOKTASI

LEJAND

- ANTİK YOL
- MEVCUT SİT SINIRI
- KORUMA ALANI SINIRI

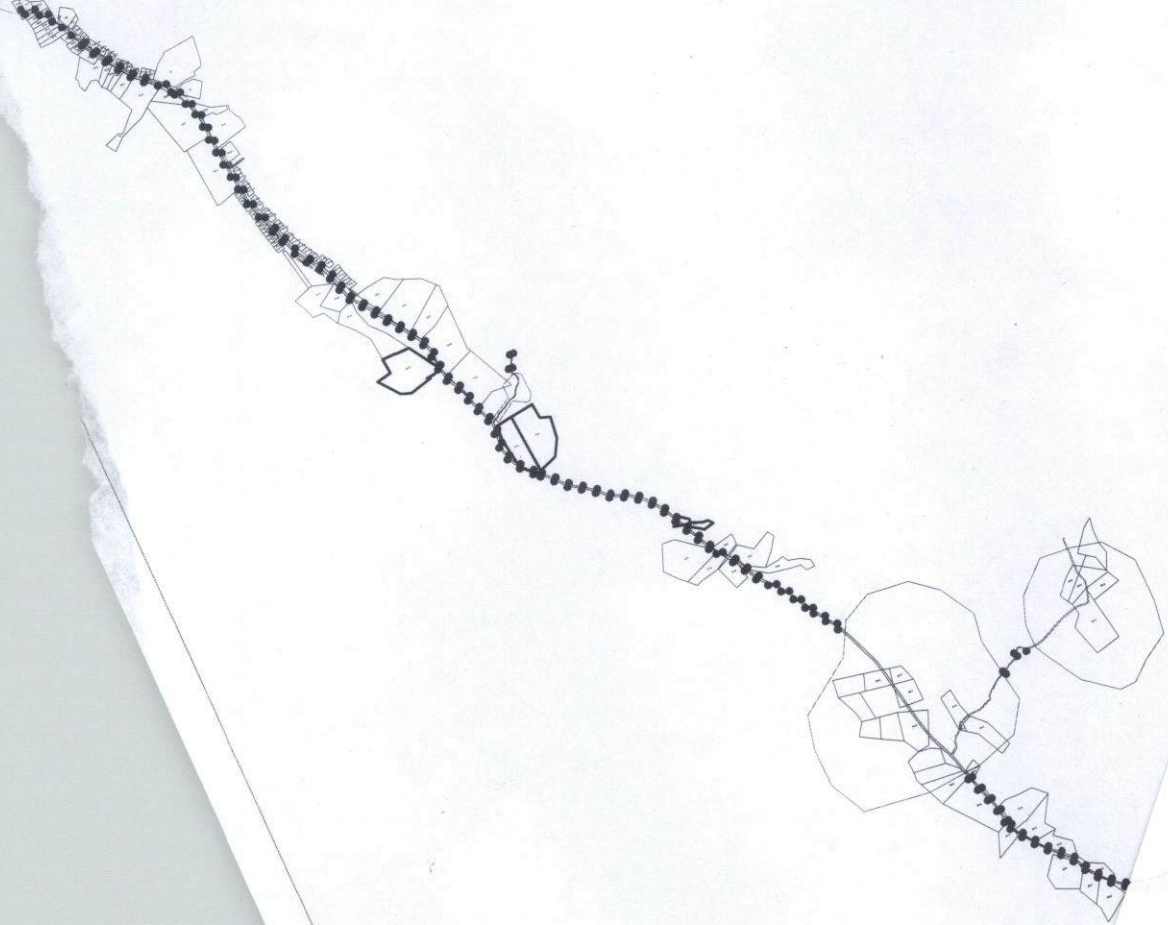

KORUMA BÖLGE KURULUNUN
GÜN VE... 1396... 29.09.2021
YILI KARAR EKİDİR.

ADANA KÜLTÜR VARLIKLARINI KORUMA
BÖLGE KURULU ONAYI

BAŞKAN
BAŞKAN YRD.
ÜYE
ÜYE
ÜYE
ÜYE
ÜYE
ÜYE

[Handwritten signatures and initials in blue ink]

Tespit eki
5 metre korun

MÜNEVVER EVREN KAYA
ARKEOLOĞ

AHMA
HARİTA