

2/13 SYE

33.05.2098

T.C.
KÜLTÜR VE TURİZM BAKANLIĞI
ADANA KÜLTÜR VARLIKLARINIKORUMA BÖLGE KURULU

KARAR

TOPLANTI TARİHİ VE NO: 24.11.2021-449
KARAR TARİHİ VE NO : 24.11.2021-14116

TOPLANTI YERİ
ADANA

Mersin İli, Silifke İlçesi, Ören Mahallesi, 3. Derece Arkeolojik Sit alanı, mülkiyeti hazineye ait, 1104 nolu parselde tespiti yapılan sarnıç yapısının tesciline ilişkin; Mersin İl Kültür ve Turizm Müdürlüğünün 07.04.2021 tarih ve 1298041 sayılı yazısı ve eki Silifke Müze Müdürlüğü uzmanlarının 25.10.2021 tarih ve 479132 sayılı raporu, Adana Kültür Varlıklarını Koruma Bölge Kurulu Müdürlüğünün 16.09.2021 tarih ve 1701891 sayılı kurum görüşleri istenen yazısı, Mersin Büyükşehir Belediye Başkanlığının 01.10.2021 tarih ve 153911 sayılı yazısı, Adana Kültür Varlıklarını Koruma Bölge Kurulu Müdürlüğü uzmanlarınca hazırlanan 1696924 sayılı yerinde inceleme raporu ve ekleri okundu, konunun işlem dosyası incelendi, yapılan görüşmeler sonucunda;

Mersin İli, Silifke İlçesi, Ören Mahallesi, 3. Derece Arkeolojik Sit alanı, mülkiyeti hazineye ait, 1104 nolu parselde tespiti yapılan sarnıç yapısının 2863 sayılı Yasanın 6. maddesi kapsamında taşınmaz kültür varlığı niteliği taşıdığı Adana Kültür Varlıklarını Koruma Bölge Kurulu Müdürlüğü uzmanlarınca hazırlanan 24.11.2021 tarih ve 1696924 sayılı rapordan anlaşıldığından korunması gerekli taşınmaz kültür varlığı olarak tesciline, yapı grubunun 1. grup olarak belirlenmesine, kararımız eki haritada görülen koruma alanı sınırlarının ve anıt fişinin uygun olduğuna, parselde izinsiz olarak yapı yapanlar hakkında 2863 sayılı Yasanın 9. Maddesi gereği suç duyurusunda bulunulmasına, söz konusu izinsiz uygulamanın (kaçak yapı) Müzesi denetiminde Belediyesince 3 ay içerisinde kaldırılmasına ve alanda can ve mal kaybını engelleyici ve kültür varlıklarının tahribatını önleyici gerekli tedbirlerin ilgili idarelerce alınmasına ve sonucundan Bölge Kurulu Müdürlüğüne bilgi verilmesine karar verildi.

TAŞINMAZ KÜLTÜR VARLIĞI TESCİL HARİTASI

İL: MERSİN

İLÇE : SİLİFKE

MAHALLE: ÖREN

KÜLTÜR VARLIĞI ADA/PARSEL: 1104

ÖLÇEK:1/4000

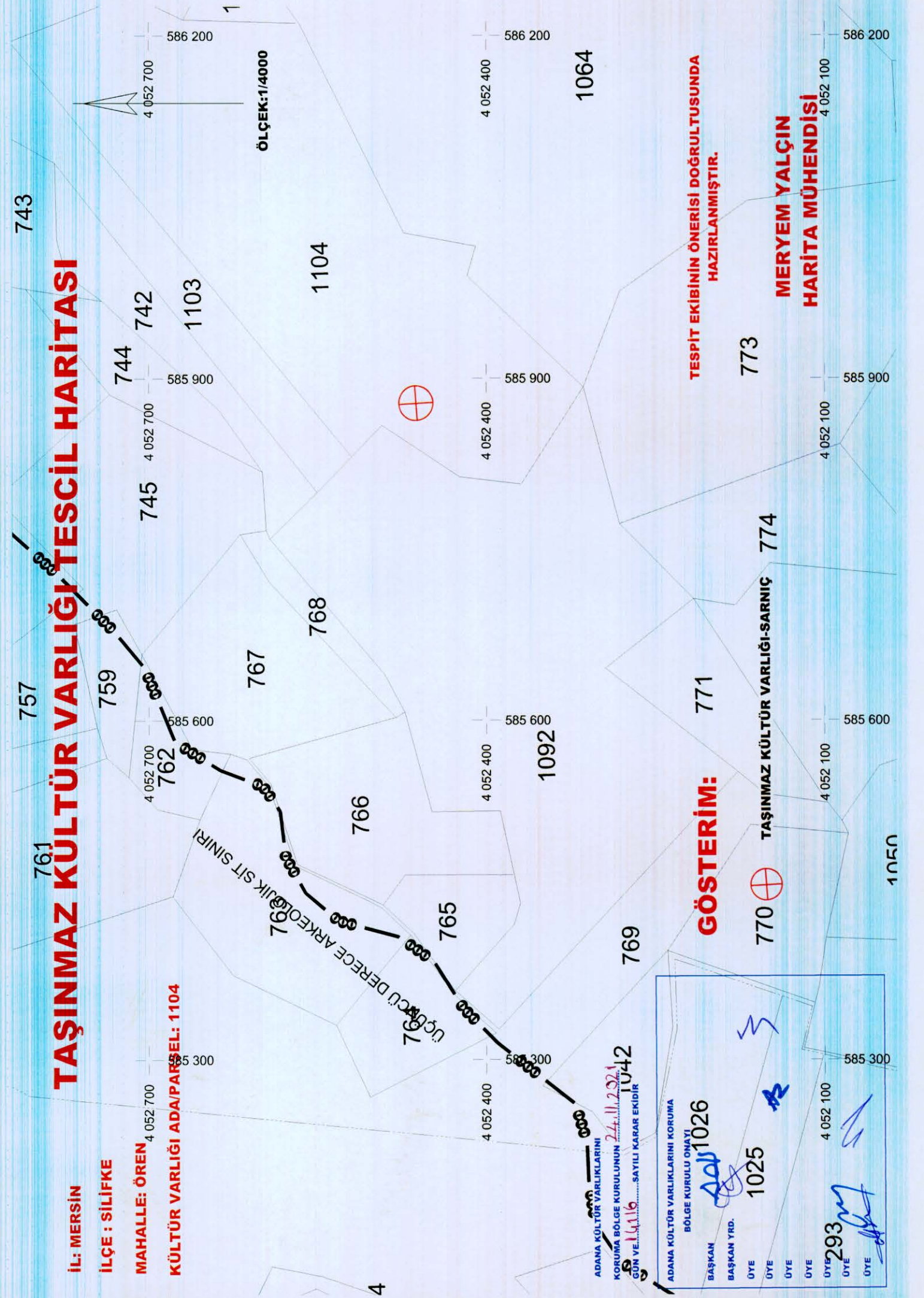

**TESPİT EKİBİNİN ÖNERİSİ DOĞRULTUSUNDA
HAZIRLANMIŞTIR.**

**MERYEM YALÇIN
HARİTA MÜHENDİSİ**

GÖSTERİM:

770 ⊕ TAŞINMAZ KÜLTÜR VARLIĞI-SARNIÇ 774

ADANA KÜLTÜR VARLIKLARINI KORUMA
BÖLGE KURULU ONAYI
1026

BAŞKAN

BAŞKAN YRD.

ÜYE

ÜYE

ÜYE

ÜYE

ÜYE

ÜYE

ÜYE

ADANA KÜLTÜR VARLIKLARINI KORUMA
BÖLGE KURULU ONAYI
1042

KORUMA BÖLGE KURULUNUN
24.11.2021
GÜN VE 1416.....SAYILI KARAR EKİDİR

AVRUPA KONSEYİ	DOĞAL VE KÜLTÜREL VARLIKLARI KORUMA ENVANTERİ DKVKE		ANIT	ENVANTER NO:				
TÜRKİYE	KÜLTÜR VARLIKLARI VE MÜZELER GENEL MÜDÜRLÜĞÜ		HARİTA NO:					
İL:MERSİN	İLÇESİ: SILIFKE	MAHALLE KÖY MEVKİİ: Örenköy		KORUMA GRUBU				
ADRES:		PAFTA: ADA:PARSEL: 1104		KORUMA DERECESİ	1.Grup Yap X			
ADI: Sarnıç		YAPIM TARİHİ:	YAPTIRAN:	MİMARİ ÇAĞI:	2.Grup Yap			
			KİTABE:	VAKFIYE:				
GENEL TANIMI: Mersin ili, Silifke ilçesi, Örenköy Mahallesi, 1104 nolu parselde bulunan kare formulu sarnıç.								
KORUMA DURUMU:	İYİ	TAŞIYICI YAPI:	DIŞ YAPI:	ÜST YAPI:	İÇ YAPI:	SÜSLEME ELEMANI:	RUTUBET :	YOK
	ORTA							İZİ VAR
	KÖTÜ							ÖNEMLİ

VAZİYET PLANI

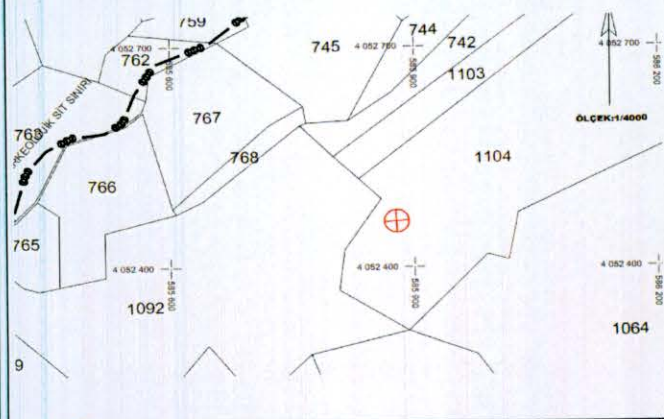

BUGÜNKÜ SAHİBİ: Maliye Hazinesi

BAKIMINDAN SORUMLU KURUM:

YAPILAN ONARIMLAR:

AYRINTILI TANIM: Mersin İli, Silifke İlçesi, Örenköy Mahallesi, 1104 nolu parselde bulunan sarnıç yapısı yaklaşık 2,50x2,50 cm boyutlarında kare planlı, amorf moloz taşlardan yapılmıştır. Sarnıcin ağzında bir bilezik taşı bulunmamaktadır. Günümüzde üst kısmı beton sıva ile kaplanarak küçük bir delik bırakılmıştır delik üzerinde bulunan taşlar sarnıç iç formunu görmemize imkan sağlamamıştır.

TEKNİK BİLGİLER:

SU	ELEKTRİK	ISITMA
----	----------	--------

ORJİNAL KULLANIMI:

BUGÜNKÜ KULLANIMI:

ÖNERİLEN KULLANIM:

TESCİL KARARI:

HAZIRLAYANLAR:

Sevim KIMIK Arkeolog
Gerçek İnanç CUDAL Arkeolog
Kenan BEŞALTI Sanat Tarihçi

Adana Kültür Varlıklarını Koruma Bölge Kurulu Onayı

Başkan

Başkan Yrd.

Üye

Üye

Üye

Üye

Üye

Üye

Adana Kültür Varlıklarını
Koruma Bölge Kurulunun
24.11.2021 gün 14.16 sayılı
Karar Ekidir

YAYIN DİZİNİ:

EKLER:

ONAY: Almıla PAMPAL ÖZKAYA
Koruma Bölge Kurulu Müdür V.



