

2/6 SA

T.C.
KÜLTÜR VE TURİZM BAKANLIĞI
ADANA KÜLTÜR VARLIKLARINI KORUMA BÖLGE KURULU

33.02.974

KARAR

Toplantı Tarihi ve No : 25.01.2022-457
Karar Tarihi ve No 25.01.2022-14339

Toplantı Yeri
ADANA

Mersin ili, Erdemli ilçesi, Kumkuyu Yemişkumu Mahallesi sınırları içindeki mülkiyeti maliye hazinesine ait 176 ada 47 ve 81parseller ile özel mülkiyete ait 176 ada 83 parselde tespit edilen alanın 1. Derece Arkeolojik Sit alanı olarak tescil edilmesi talebine ilişkin; Mersin Valiliği İl Kültür ve Turizm Müdürlüğü'nün 09.07.2021 tarihli ve 1525771 sayılı yazısı ve eki Mersin Müze Müdürlüğü uzmanlarınca hazırlanan 05.07.2021 tarihli ve 1516984 sayılı rapor, Adana Kültür Varlıklarını Koruma Bölge Kurulu Müdürlüğü'nün 12.09.2021 tarih ve 1692476 sayılı yazısı, Mersin Valiliği İl Kültür ve Turizm Müdürlüğü'nün 05.10.2021 tarihli ve 1777514 sayılı yazısı, Adana Kültür Varlıklarını Koruma Bölge Kurulu Müdürlüğü'nün 09.11.2021 tarihli ve 1895198 sayılı görüş yazısı, Mersin Büyükşehir Belediyesi İmar ve Şehircilik Dairesi Başkanlığının 10.12.2021 tarihli ve 204864 sayılı yazısı, Adana Kültür Varlıklarını Koruma Bölge Kurulu Müdürlüğü uzmanlarınca hazırlanan 17.01.2022 tarihli ve 1166630 sayılı yerinde inceleme raporu okundu, ekleri ve konunun işlem dosyası incelendi, yapılan görüşmeler sonucunda;

Mersin ili, Erdemli ilçesi, Kumkuyu Yemişkumu Mahallesi sınırları içindeki mülkiyeti maliye hazinesine ait 176 ada 47 ve 81parseller ile özel mülkiyete ait 176 ada 83 parselde tespit edilen kültür varlıklarının 2863 sayılı Yasanın 6. maddesi kapsamında kaldığı Adana Kültür Varlıklarını Koruma Bölge Kurulu Müdürlüğü uzmanlarınca hazırlanan 17.01.2022 tarihli ve 1166630 sayılı yerinde inceleme raporundan anlaşıldığından 1. Derece Arkeolojik Sit Alanı olarak tescil edilmesine, kararımız eki 1/2500 ölçekli kadastral haritada gösterilen sit alanı sınırlarının ve sit fişinin uygun olduğuna, alanda Kültür ve Tabiat Varlıkları Yüksek Kurulunun, Arkeolojik Sitler, Koruma ve Kullanma Koşulları başlıklı 05.11.1999 gün ve 658 sayılı İlke Kararının 1. maddesinde belirtilen hükümlerinin geçerli olduğuna ve bu hükümlerin Geçiş Dönemi Koruma Esasları ve Kullanma Koşulları olarak kabul edilmesine karar verildi. |

KUMKUYU -YEMIŞKUMU ARKEOLOJİK SİT TESCİL HARİTASI

İLİ: MERSİN

İLÇESİ: ERDEMLİ

MAHALLESİ: KUMKUYU-YEMIŞKUMU

ADA/PARSEL: 176/47,81,83



ÖLÇEK:1/2500

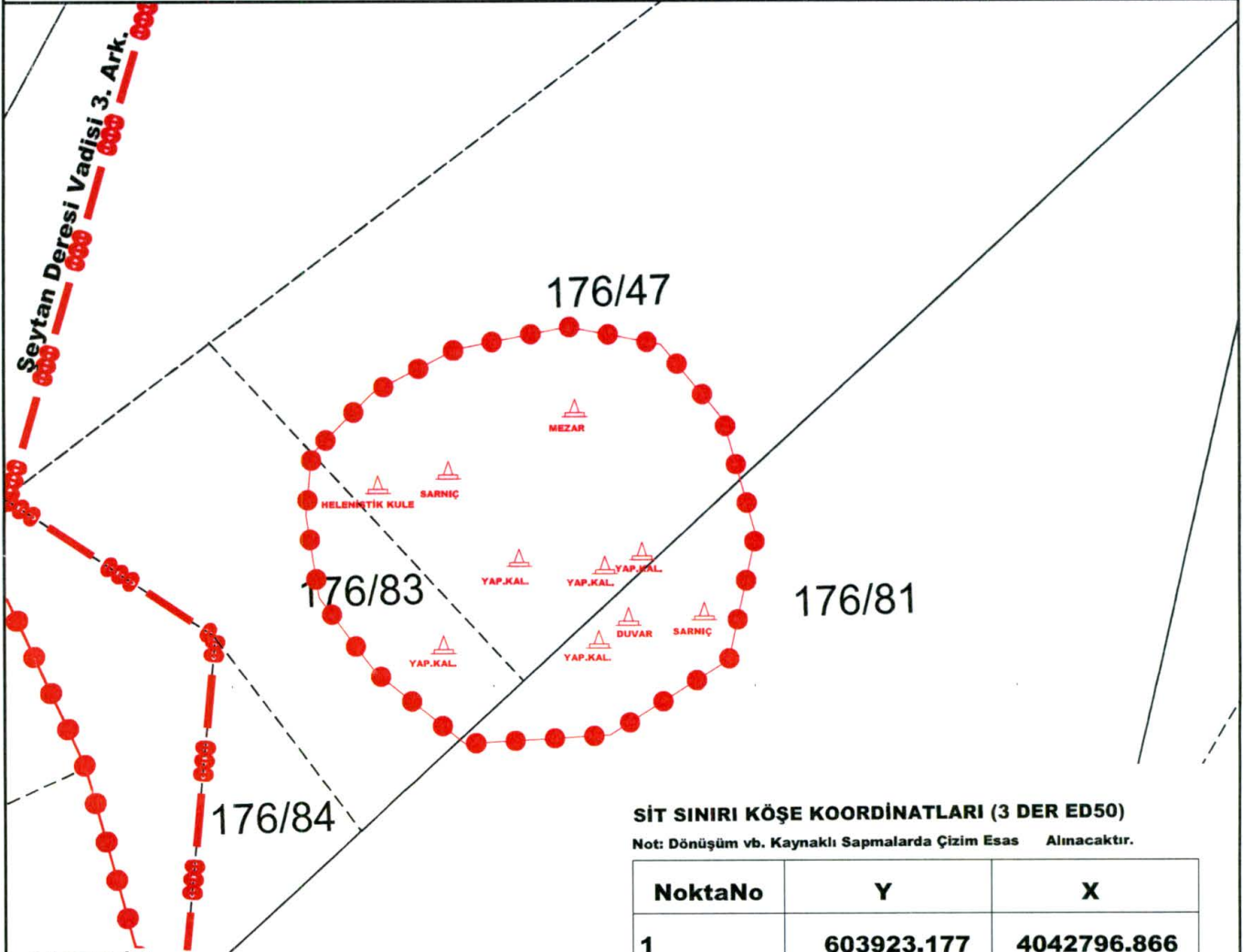

GÖSTERİM:

●●●●● 1.DERECE ARKEOLOJİK SİT SINIRI.

ADANA KÜLTÜR VARLIKLARINI

KORUMA BÖLGE KURULUNUN 25.01.2022

GÜN VE 14389 SAYILI KARAR EKİDİR

ADANA KÜLTÜR VARLIKLARINI KORUMA	
BÖLGE KURULU ONAYI	
BAŞKAN	<i>[Signature]</i>
BAŞKAN YRD.	<i>[Signature]</i>
ÜYE	<i>[Signature]</i>
ÜYE	<i>[Signature]</i>
ÜYE	<i>[Signature]</i>
ÜYE	<i>[Signature]</i>
ÜYE	<i>[Signature]</i>
ÜYE	<i>[Signature]</i>

SİT SINIRI KÖŞE KOORDİNATLARI (3 DER ED50)

Not: Dönüşüm vb. Kaynaklı Sapmalarda Çizim Esas Alınacaktır.

NoktaNo	Y	X
1	603923.177	4042796.866
2	603960.185	4042789.808
3	603984.900	4042759.973
4	603997.493	4042715.188
5	603986.727	4042666.419
6	603939.600	4042637.085
7	603882.227	4042633.830
8	603846.846	4042662.068
9	603824.597	4042691.232
10	603819.509	4042723.200
11	603821.779	4042747.144
12	603846.253	4042771.359
13	603878.924	4042788.228

Ömer AVCIBAŞI
Arkeolog

Eşma KİSER
Arkeolog

Kader AVCIBAŞI
Müze Araştırmacısı

Ali TOĞRAN
Arkeolog

AVRUPA KONSEYİ	DOĞAL VE KÜLTÜREL VARLIKLARI KORUMA ENVANTERİ	D.K.V.K.E.	SİT	HARİTA NO:
T Ü R K İ Y E	KÜLTÜR VARLIKLARI VE MÜZELER GENEL MÜDÜRLÜĞÜ			
İLİ: MERSİN	İLÇESİ: ERDEMLİ	MAHALLE KÖY VEYA MEVKİLİ: Kumkuyu-Yemişkumu	KADASTRO : PAFTA: ADA 176 PARSEL	47-81-83
ADI	Kumkuyu-Yemişkumu Arkeolojik Alanı			
GENEL TANIM : Mersin İli, Erdemli İlçesi, Kumkuyu-Yemişkumu Mahallesi sınırları içindeki oldukça büyük olan 176 ada 47 parselin batısı ile 176 ada 81 ve 83 parsellerin bir kısmını içine alan kısımlarında helenistik ve Roma dönemlerinde oldukça yoğun yerleşim yeri olarak kullanılan bir alan tespit edilmiştir. Alanda çiftlik evi ve bu eve ait müştemilat yapıları ile bu yapılarla bağlantılı sarnıçlar tespit edilmiştir. Ayrıca alanda temel seviyesinde helenistik dönem bir kule kalıntısı ile ana kayaya oyulmuş kamazoryum mezar bulunmaktadır. Yapı kalıntıları incelendiğinde alt kısımlarında helenistik dönem taş örgüsü, üst kısımlarda ise harçlı kesme blok kullanıldığı görülmüştür. Sarnıçlar yine ana kayaya oyulmuş durumda olup üst kısımları çökmüş durumdadır. Alan genel itibarıyla oldukça sık bir maki örtüsü ile kaplı olup roma dönemi pişmiş toprak seramik parçaları da görülebilmektedir.				
ŞİMDİKİ TEHLİKELER :	Kaçak kazı			
ŞİMDİKİ DURUM :	Makilik			
SİT POTANSİYELİ :	1. Derece Arkeolojik Sit Alanı	Adana Kültür Varlıklarını Koruma Bölge Kurulunun 25.01.2022 tarihli 1429 sayılı Kararı Ekidir	KORUMA DERECESESİ :	1. Derece Arkeolojik Sit Alanı
ŞİMDİKİ KORUMA :	Korumasız			
ÖNERİLEN KORUMA :	1. Derece Arkeolojik Sit Alanı			
YAYIN DİZİSİ :	Başkan Yrd. <i>Ut</i>			
GÖZLEMLER :	Üye <i>h</i> Üye <i>h</i> Üye <i>h</i> Üye <i>h</i> Üye <i>h</i>			
	Adana Kültür Varlıklarını Koruma Bölge Kurulu Onayı			KONTROL EDEN : Güneş TÜRKMEN Bölge Kurulu Müdürü
				REVİZYON G.M.E.E.A.Y.K ONAYI : / / 2019

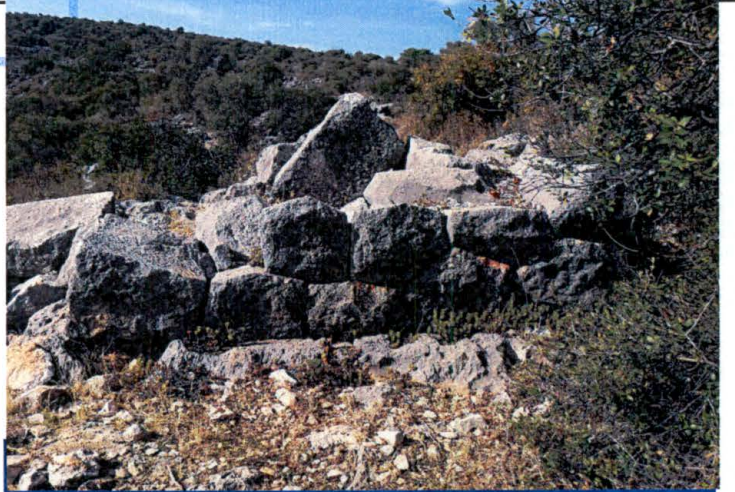
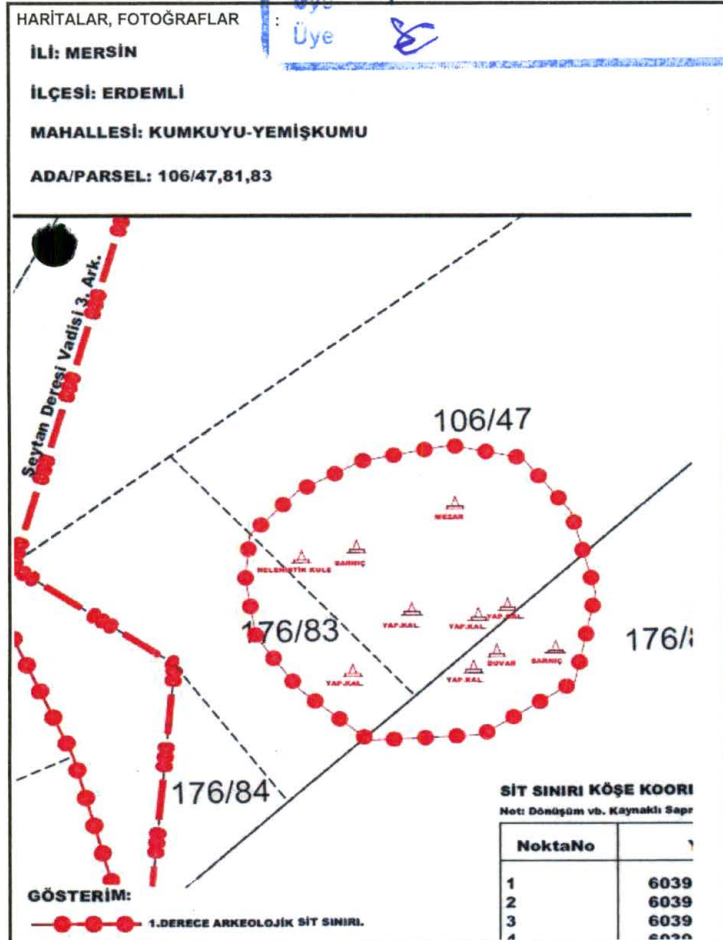

HARİTALAR, FOTOĞRAFLAR

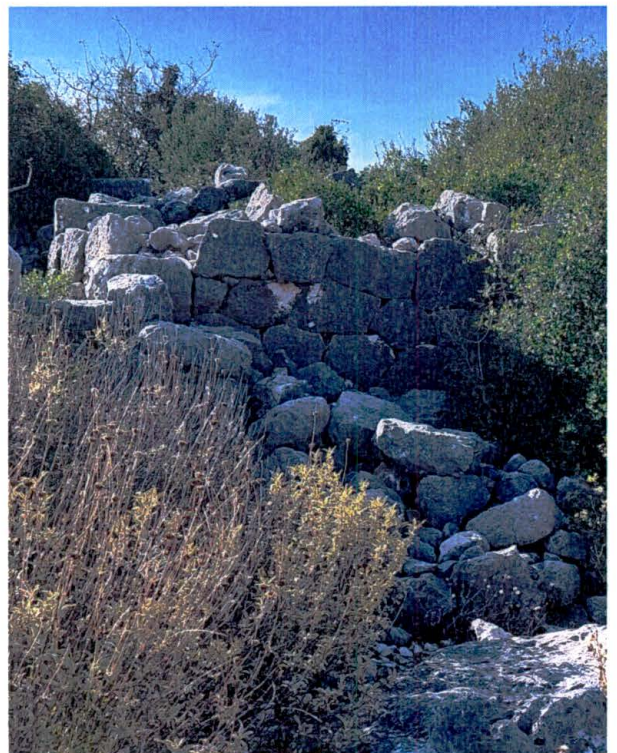
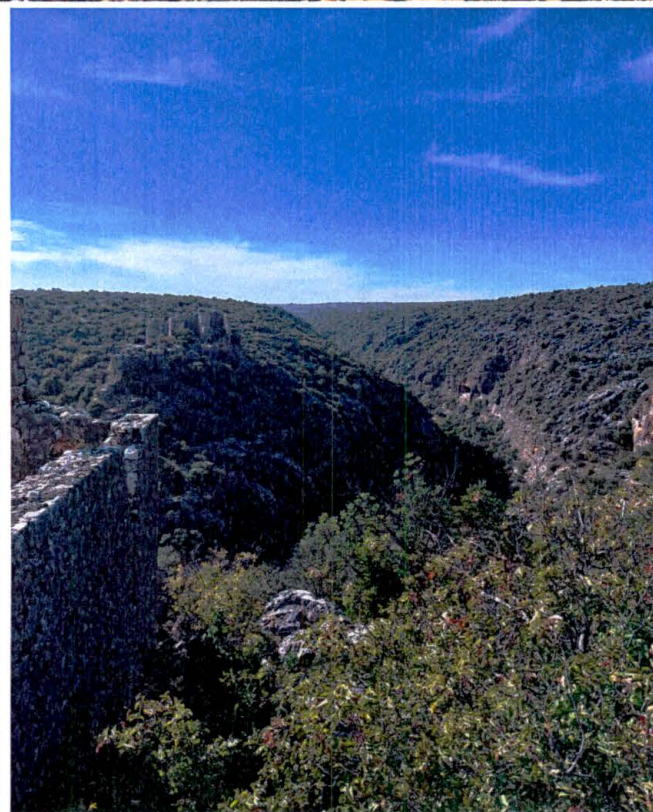
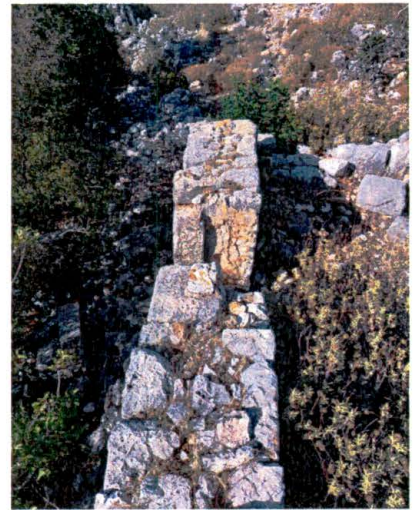
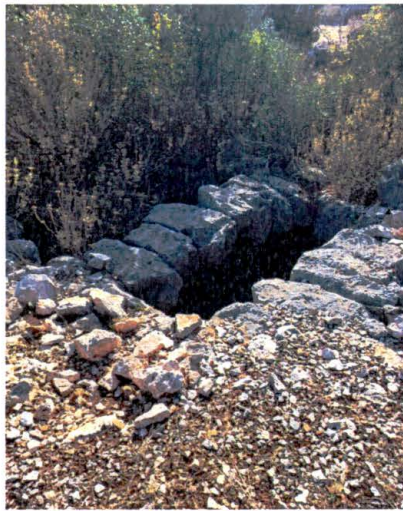

Handwritten blue ink markings, possibly a signature or initials, located at the bottom of the page.