

AVRUPA KONSEYİ	DOĞAL VE KÜLTÜREL VARLIKLARI KORUMA ENVANTERİ D.K.V.K.E	SİT	ENVANTER NO:
TÜRKİYE	KÜLTÜR VARLIKLARI VE MÜZELER GENEL MÜDÜRLÜĞÜ		HARİTA NO:
İLİ: KARS	İLÇESİ: SELİM	MAHALLE KÖY VEYA MEVKİİ: YOLGEÇMEZ KÖYÜ	KADASTRO PAFTA: - ADA: 110 PARSEL: 2,17
ADI: YERLEŞİM ALANI			

GENEL TANIM: Bahse konu sit alanının Kars İli, Selim İlçesi, Yolgeçmez Köyü, Maliye Hazinesine ait 110 ada 2,17 parsellerde üzerinde, bir kısmının düzlük alanda bir kısmının ise düzlüğe bağlı yamaç üzerinde yer aldığı tespit edilmiştir. Alan üzerinde bitki örtüsü içerisinde, yerli yersiz dağınık halde taşlar yer almaktadır. Söz konusu alanda yapılan incelemede seramik kap parçalarına rastlanılmıştır. Sit alanının bir kısmı çayırılık alan iken diğer bir kısmı üzerinde ise tarım arazileri mevcuttur.

ŞİMDİKİ TEHLİKELER: Sit alanı dış etki ve tehlikelere açık konumdadır.

ŞİMDİKİ DURUM: Sit alanı düzlük ve yamaç arazisi olup üzerinde dağınık halde moloz kalıntıları ve seramik malzemeler mevcuttur.

SİT POTANSİYELİ: I. Derece Arkeolojik Sit potansiyeli mevcuttur.

ŞİMDİKİ KORUMA: I. Derece Arkeolojik Sit Alanı

ÖNERİLEN KORUMA: I. Derece Arkeolojik Sit Alanı

YAYIN DİZİNİ:

GÖZLEMLER: Sit alanının bir kısmı çayırılık arazi olup bir kısmı ise tarım arazilerinden oluşmaktadır.

KORUMA DERECEŚİ:

I. Derece Arkeolojik Sit Alanı

HAZIRLAYANLAR: 06/06/2022

Ebru KARAKOÇ (Arkeolog)
Mesut ÖZAYDIN (Sanat Tarihçi)

KONTROL EDEN: 06/06/2022

K. Zeynel Abidin YAŞLI
Bölge Kurulu Müdürü

K.V.K.B.K. KARARLARI

22.01.2014/479

23.12.2015/1091

REVİZYON:

K.V.K.B.K. ONAYI: / / 2022

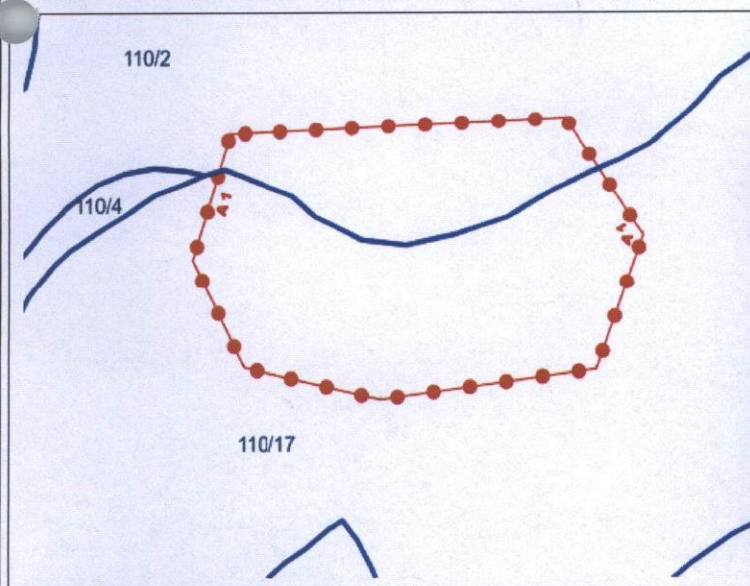

K. Zeynel Abidin YAŞLI
Bölge Kurulu Müdürü

KARS K.V.K.B.K.'nun 28.06.2022

Tarih ve 3561 sayılı karar ekidir.