

T.C.
KÜLTÜR VE TURİZM BAKANLIĞI
ESKİŞEHİR KÜLTÜR VARLIKLARINI KORUMA BÖLGE KURULU

KARAR

Toplantı Tarih ve no: 09.06.2022 - 405
Karar Tarih ve no : 09.06.2022 - 10650

Toplantı Yeri
ESKİŞEHİR

Eskişehir ili, Mihalıççık ilçesi Beypazarı-Nallıhan Ayr.- Mihalıççık İl Yolu (0+000-48+660) etüt-proje çalışmalarına esas Karayolları 4. Bölge Müdürlüğünün 29.12.2021 tarih, 682380 sayılı ve 12.01.2022 tarih ve 697690 sayılı yazıları doğrultusunda yapılan incelemelerde Mihalıççık ilçesi, Belen Mahallesi sınırları içerisinde muhtelif parsellerde tespit edilen alanın tesciline esas bilgi ve belgelerin değerlendirilmesi konusunda Kurul Müdürlüğünün 28.03.2022 tarih ve 2338004 sayılı yazısı, Kurul Müdürlüğü uzmanlarının 25.03.2022 tarih ve 1295856 sayılı raporu, konuyla ilgili faaliyeti etkilenen Kurum ve Kuruluşların görüşlerinin iletildiği yazılar, Kurul Müdürlüğünün 20.01.2022 tarih ve 2128188 sayılı yazısı, 03.06.2022 tarih ve 1419527 sayılı dosya inceleme raporu okundu, koordinatlı sit sınırı krokisi, tescil fişi, sit sınırlarının aktarıldığı kadastral krokisi, fotoğrafları ve dosyası incelendi, yapılan görüşmeler sonucunda;

Eskişehir ili, Mihalıççık ilçesi, Belen Mahallesi sınırları içerisinde tespit edilen ve 2863 sayılı Kanun'un 6. Maddesi kapsamında korunması gerekli kültür varlıklarından olan alanın tashih edildiği şekliyle "Çiftköprüler Arkeolojik Alanı" adıyla III. (Üç) Derece Arkeolojik Sit olarak tesciline, hazırlanan tescil fişi, koordinatlı sit sınırı krokisi ve sit sınırlarının aktarıldığı kadastral krokisinin tashih edildiği şekliyle uygun olduğuna; söz konusu alanda Kültür ve Tabiat Varlıklarını Koruma Yüksek Kurulu'nun Arkeolojik Sitler, Koruma ve Kullanma Koşulları'na ilişkin 05.11.1999 tarih ve 658 sayılı İlke Kararı'nın ilgili hükümlerinin geçerli olduğuna ve hazırlanan geçiş dönemi koruma esasları ve kullanma şartlarının uygun olduğuna, alanda kolluk kuvvetlerince gerekli güvenlik önlemlerinin artırılmasına ve sit sınırları içerisinde Kurulumuzdan izinsiz herhangi bir fiziki ve inşai müdahalede bulunulmamasına karar verildi.

ANKARA 1027-D-1

ESKİŞEHİR İLİ
MIHALIÇCIK İLÇESİ, BELEN MAHALLESİ
ÇİFTEKÖPRÜLER ARKEOLOJİK ALANI
III. (ÜÇ) DERECE ARKEOLOJİK SITI

... III. (Üç) Derece Arkeolojik Sit Sınırı

ESKİŞEHİR KÜLTÜR VARLIKLARINI
KORUMA BÖLGELEŞTİRİLMİŞ
09.06.2022 TARİHİ 10650 SA YIL KARARI EKİDİR.

ASLI GİBİDİR

Rahşan KARAOĞLU MURAT
Bölge Kuvveti Müdürü

Nokta No	Yükseklik
101	4417976.14
102	4418061.49
103	4418027.77
104	4417843.67
105	4417762.17
106	4417701.28
107	4417676.72
108	4417651.99
109	4417670.75
110	4417754.96
111	4417836.99

Mustafa ATAK
Kadastro Teknikisyeni

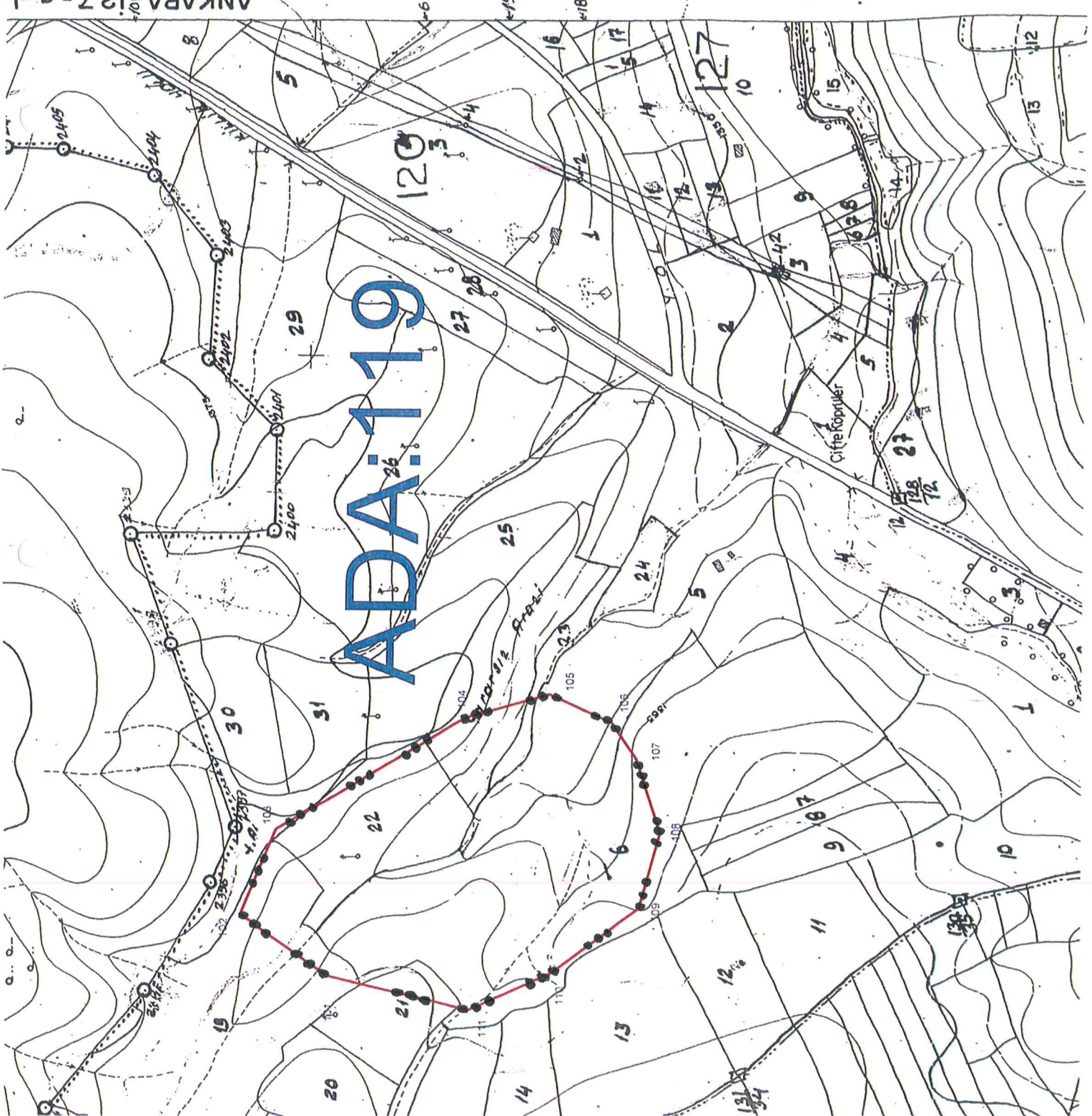
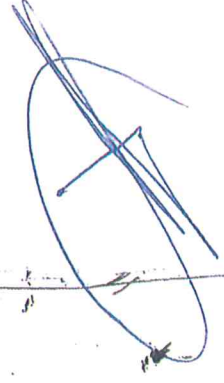

KOORDINATLI ARKEOLOJİK SİT SINIRI KROKİSİ

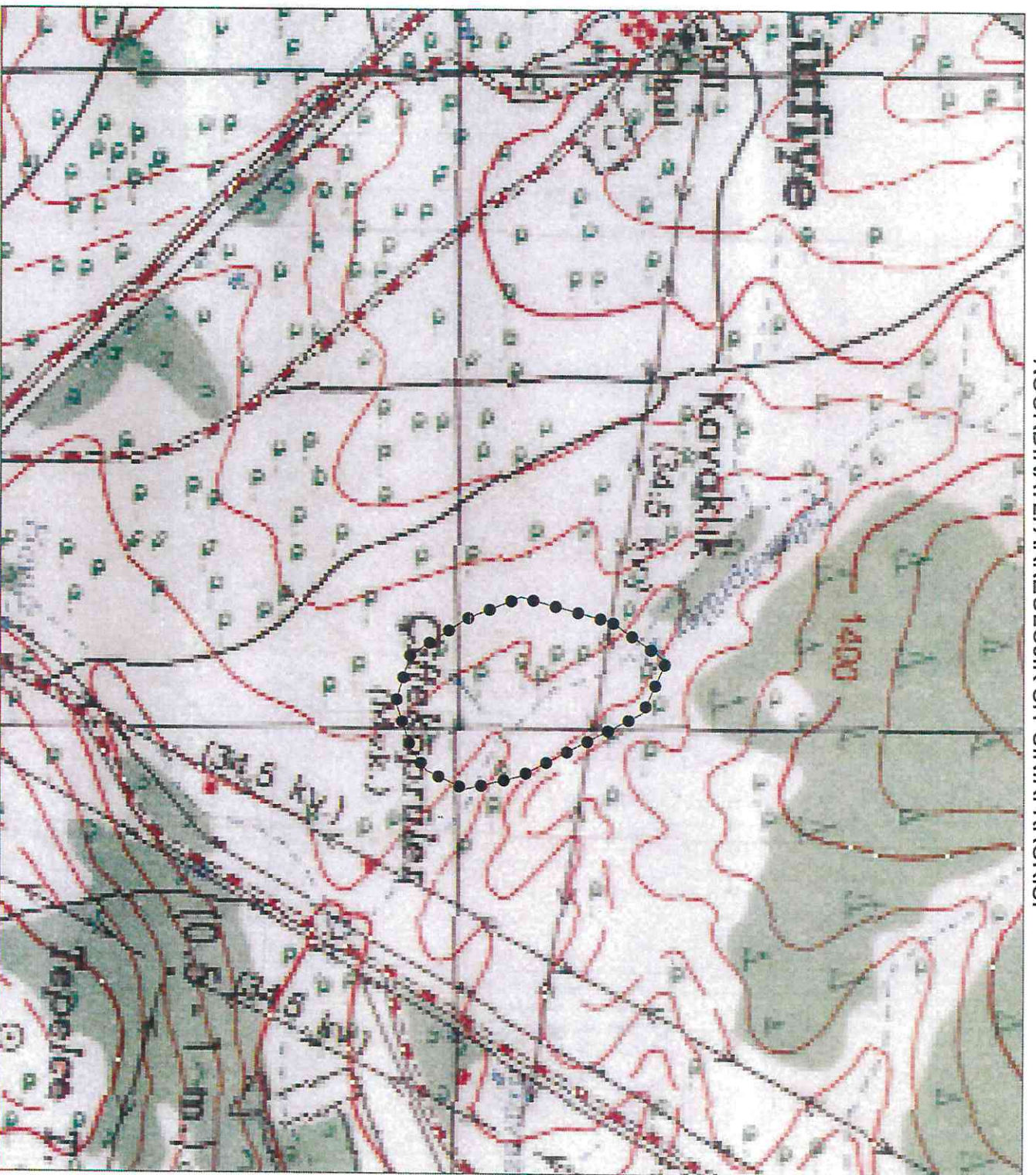

İl	: Eskişehir
İlçe	: Mihallıçık
Mah.	: Belen
Pafta	: 126-B2

Adı : Çiftköprüler Nekropolü

Tür/Derece : 1/B17 Der. Arkeolojik Sit

Ölçek : 1/1000

●●●●● : 1/B17 Der. Ark. Sit Sınırı

1/B17 Der. Ark. Sit Sınırı
M. T. Ü. Koordinat Listesi

ED50-6° DDM33

Nokta No	Y	X
1	370899,771	4416239,148
2	370899,387	4416322,508
3	370980,015	4416286,072
4	371078,979	4416098,614
5	371098,865	4416016,437
6	371069,874	4415958,513
7	371035,116	4415933,112
8	370964,199	4415910,758
9	370893,025	4415931,916
10	370835,985	4416018,054
11	370802,274	4416101,231

ED50-3° DDM30

Nokta No	Y	X
1	627413,135	4417976,145
2	627469,941	4418061,494
3	627551,780	4418027,772
4	627657,023	4417843,670
5	627679,685	4417762,174
6	627652,693	4417701,287
7	627618,726	4417676,722
8	627548,571	4417651,990
9	627476,699	4417670,755
10	627416,775	4417754,962
11	627380,276	4417836,992

ESKİŞEHİR KÜLTÜR VARLIKLARINI
KORUMA BÖLGE KURULUNUN
09.06.2022 TARİHİ İLE 19650 SAYILI KARAR EKİDİR.

ASLI GİBİDİR
Eskişehir Kültür Varlıklarını
Koruma Bölge Kurulunun
İzlenim Kayıtlarına Göre Mülkiyet



AVRUPA KONSEYİ	KÜLTÜREL VARLIKLARI KORUMA ENVANTERİ K.V.K.E		SİT	ENVANTER NO:	
TÜRKİYE	ESKİŞEHİR KÜLTÜR VARLIKLARINI KORUMA BÖLGE KURULU			HARİTA NO:	
İli: Eskişehir	İlçesi: Mihaliççik	Mahalle: Belen Mahallesi	Pafta:	Ada:	Parsel:
Adı:	Çiftköprüler Nekropolü Arkeolojik Alanı				
GENEL TANIM: Belen Mahallesi sınırları içerisinde, Mihaliççik'tan gelen asfalt yolun yaklaşık 300 metre batısında ve Lütüye Mahallesi'nin yaklaşık 900 metre batısındaki tarla vasfındaki alanda bol miktarda Bizans Dönemi'ne tarihlenen mezar tuğlası parçaları ile az miktarda günlük kullanım seramik parçaları tespit edilmiştir. Alanın bazı kısımlarında pişmiş toprak mezar teknesine ait kırık levha parçaları gözlemlenmiştir.					
Koruma Şimdiki Tehlikeler: Doğal tahribatlar.					
Şimdiki Durum: Tarla vasfındaki sulak alanda yer almaktadır.			Koruma Derecesi: I.(Bir) Derece Arkeolojik Sit		
Sit Potansiyeli: Arkeolojik yüzey araştırması yapılabilir.			HAZIRLAYANLAR : TARİH: 25.03.2022		
Şimdiki Koruma: Kaçak kazılara karşı korumasız.			Kaan KIRÇIN Arkeolog		
			Özlem ÇAKAR KILIÇ Arkeolog		
Önerilen Koruma: Kolluk kuvvetlerince; gerekli güvenlik tedbirlerinin alınması, kontrollerin sıklaştırılması ve çevre halkının bilinçlendirilmesi gerekmektedir.			KONTROL EDEN: TARİH : 25.03.2022		
ESKİŞEHİR KÜLTÜR VARLIKLARINI KORUMA BÖLGE KURULUNUN 09.06.2022 TARİH, 10650 SAYILI KARARI EKİDİR.			Rahime KARAOĞLU MURAT Bölge Kurulu Müdür V.		
ASLI GİBİDİR Rahime KARAOĞLU MURAT Bölge Kurulu Müdür V.			KURUL KARARLARI:		
Yayın Dizisi: -			REVİZYON: GEEAYK ONAYI:		
Gözlemler:			Kurul İsmi: Kurul Karar Tarihi: Kurul Karar No:		
