

T.C.
KÜLTÜR VE TURİZM BAKANLIĞI
ESKİŞEHİR KÜLTÜR VARLIKLARINI KORUMA BÖLGE KURULU

KARAR

Toplantı Tarih ve no : 09.06.2022 - 405
Karar Tarih ve no : 09.06.2022 - 10653

Toplantı Yeri
ESKİŞEHİR

Eskişehir İli, Günyüzü İlçesi, Çakmak Mahallesi, Subaşı Mevkiinde yer alan Çakmakbaşı Suyu Örenliği I.(Bir) Derece Arkeolojik Sitinin sınırlarının güncellenmesine ilişkin 20.01.2022 tarih ve 10339 sayılı Kararımız uyarınca hazırlanan Kurul Müdürlüğü uzmanlarının 05.04.2022 tarih ve 1314842 sayılı yerinde inceleme raporu, kurum görüşlerinin istendiği 05.04.2022 tarih ve E-42244183-169.14-2371061 sayılı yazısı, kurum görüşlerinin iletildiği yazılar, kadastral paftanın iletildiği Eskişehir Valiliği Kadastro Müdürlüğü 20.04.2022 tarih ve E-82953731-170.03.01-4790928 sayılı yazısı, 08.06.2022 tarih ve 1428959 sayılı dosya inceleme raporu, fotoğrafları, koordinatlı sit sınırı paftası, kadastral paftası, güncellenen tescil fişi, fotoğrafları ve dosyası incelendi, yapılan görüşmeler sonunda;

Eskişehir İli, Günyüzü İlçesi, Çakmak Mahallesi, Subaşı Mevkiinde Gayrimenkul Eski Eserler ve Anıtlar Yüksek Kurulu'nun 11.04.1982 tarih ve 3443 sayılı Kararı ile tescilli, Eskişehir Kültür Varlıklarını Koruma Bölge Kurulunun 22.11.2012 tarih ve 1025 sayılı Kararı ile sit sınırları belirlenen Çakmakbaşı Suyu Örenliği I.(Bir) Derece Arkeolojik Siti sınırlarının 2863 sayılı Kanun kapsamında korunması gerekli taşınmaz kültür varlığı niteliği taşıyan buluntuların konumu ve yayılımı dikkate alındığında, söz konusu alanın tescilli Çakmakbaşı Suyu Örenliğinin devamı niteliğinde olduğu anlaşılmış olup I. (Bir) Derece Arkeolojik Sit sınırlarının kararımız eki koordinatlı krokide belirlendiği şekliyle güncellenmesine, sit sınırlarının aktarıldığı kadastral krokinin, parsel listesinin ve tescil fişinin uygun olduğuna, söz konusu alanda Kültür Varlıklarını Koruma Yüksek Kurulu'nun Arkeolojik Sitler, Koruma ve Kullanma Koşullarına ilişkin 05.11.1999 tarih, 658 sayılı İlke Kararı'nda yer alan I. (Bir) Derece Arkeolojik Sitlerle ilgili hükümlerin geçerli olduğuna ve bu hükümlerin geçiş dönemi koruma esasları ve kullanma koşulları olarak belirlenmesine; sit sınırları içerisinde Kurulumuzdan izinsiz herhangi bir fiziki ve inşai müdahalede bulunulmamasına karar verildi.

Çakmakbaşı

ESKİŞEHİR İLİ, GÜNYÜZÜ İLÇESİ, ÇAKMAK MAHALLESİ, SUBAŞI MEVKİİ,
ÇAKMAKBAŞI SUYU ÖRENLİĞİ
..... I.(BİR) DERECE ARKEOLOJİK SİT SINIRI

ESKİŞEHİR KÜLTÜR VARLIKLARINI KORUMA BÖLGE KURULUNUN
09.06.2022 TARİH VE 10653 SAYILI KARARI
EKİDİR.

ASLI GİBİDİR

Fatihne KARAOĞLU MURAT
Bölge Kurulu Müdürü.

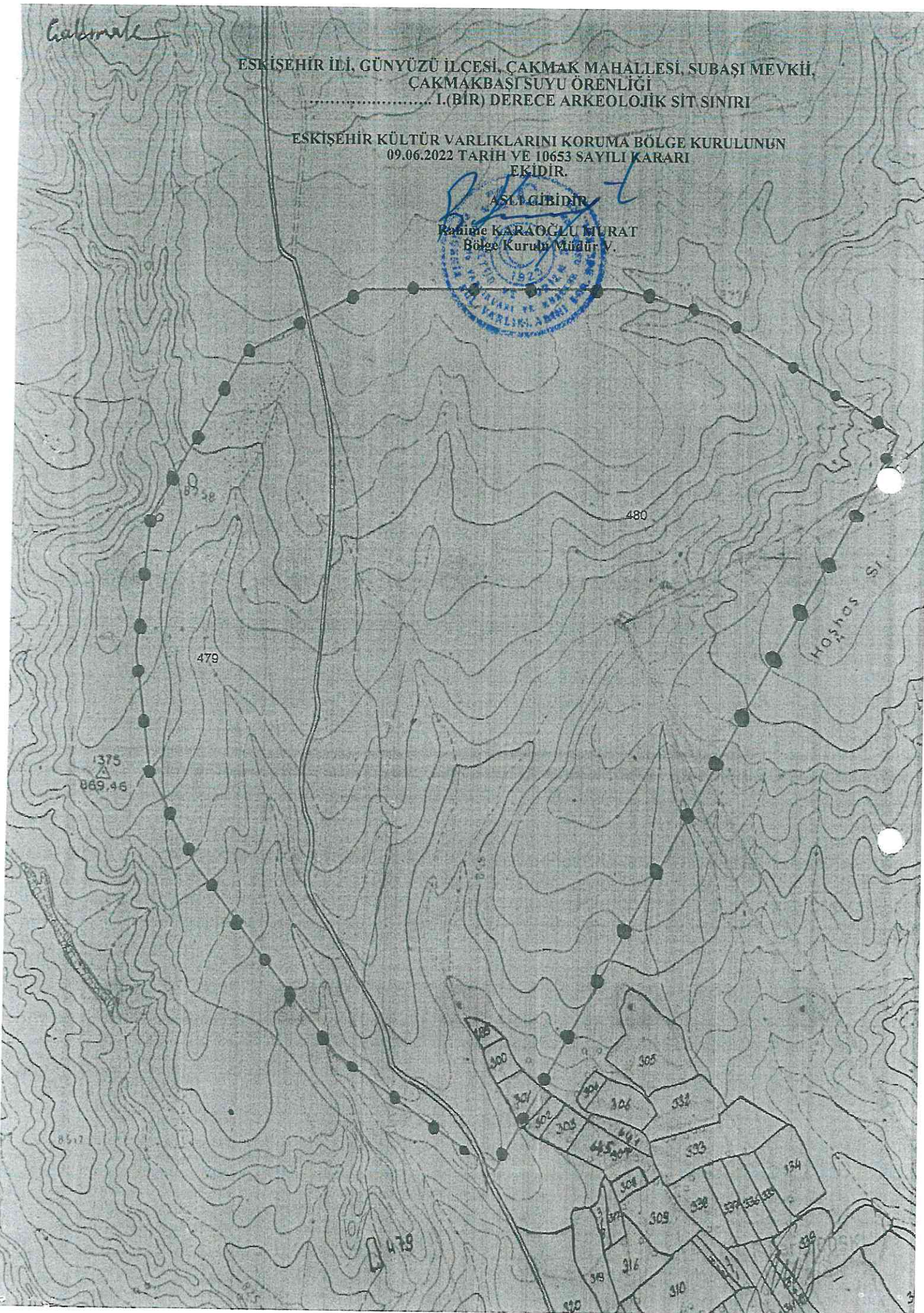

KOORDİNATLI ARKEOLOJİK SİT SINIRI KROKİSİ

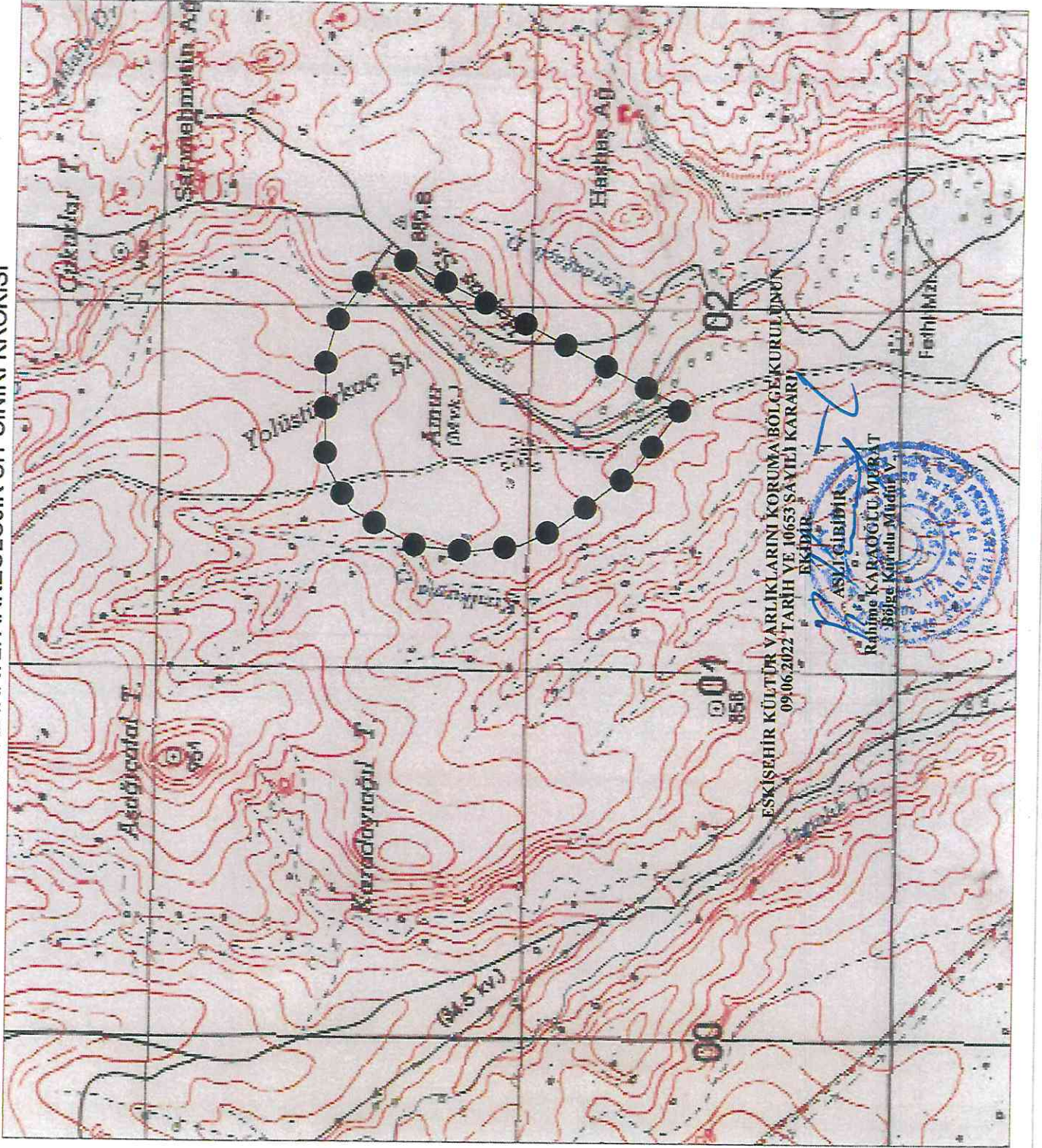

İl	: Eskişehir
İlçe	: Günyüzü
Mah.	: Çakmak
Pafta	: J27-C1
Adı	: Çakmakbaşı Suyu Örenliği
Tür/Derece	: I.(Bir) Der. Arkeolojik Sit
Ölçek	: 1/Kroki
	: I. (Bir) Der. Ark. Sit Sınırı

I.(Bir) Derece Sit Sınırı Koordinat Listesi

ED50-6° DOM33

Nokta No	Y	X
1	402162.117	4341393.454
2	401738.250	4340582.604
3	401561.337	4340708.852
4	401472.920	4340820.168
5	401402.811	4340911.885
6	401351.450	4341014.330
7	401334.231	4341147.680
8	401346.925	4341295.439
9	401445.998	4341475.197
10	401578.059	4341546.018
11	401855.181	4341548.746
12	401964.595	4341520.370

ED50-3° DOM30

Nokta No	Y	X
1	661230.202	4344179.589
2	660833.168	4343354.657
3	660652.066	4343475.052
4	660559.957	4343583.446
5	660486.807	4343672.846
6	660432.051	4343773.594
7	660410.415	4343906.380
8	660418.215	4344054.567
9	660511.339	4344237.616
10	660641.061	4344312.814
11	660918.106	4344324.721
12	661028.465	4344299.969

AVRUPA KONSEYİ	KÜLTÜREL VARLIKLARI KORUMA ENVANTERİ K.V.K.E		SİT	ENVANTER NO:	
TÜRKİYE	ESKİŞEHİR KÜLTÜR VARLIKLARINI KORUMA BÖLGE KURULU			HARİTA NO:	
İli: Eskişehir	İlçesi: Günyüzü	Mahalle veya Köyü: Çakmak Mahallesi	Pafta:	Ada:	Parsel:

Adı: Çakmakbaşı Suyu Örenliği

GENEL TANIM: Eskişehir İli, Günyüzü İlçesi, Çakmak Köyü'nün 2,5 km. kuzeyinde yer almakta olup Çakmakbaşı Suyunun ayırdığı vadinin her iki yanında yer almaktadır. Vadinin içinde ve her iki yönünde yer alan düzlük alanlarda Roma ve Bizans dönemine ait seramik parçaları ile yapılara ait temel kalıntıları bulunmaktadır. Kaçak kazılar sonucunda ortaya çıkan malzemeler ve sitin çevresinde yapılan araştırma sonucunda yüzeyde tespit edilen pişmiş toprak malzemeler ve yapı izleri dikkate alındığında sit sınırlarının mevcut halinden daha geniş bir alanı kapsadığı anlaşılmakta olup bu doğrultuda sınır güncellemesi yapılmıştır.

Koruma Şimdiki Tehlikeler: İnsan ve doğa erozyonu.

Şimdiki Durum: Çakmak Mahallesi'nden ulaşım sağlanabilir.

Koruma Derecesi: I. (Bir) Derece Arkeolojik Sit

Sit Potansiyeli: Yüzey araştırması yapılabilir.

HAZIRLAYANLAR : TARİH: 05.04.2022

Sezgin SAKARYA
Sanat Tarihçisi

Onur YILDIRIM
Arkeolog

Şimdiki Koruma: Herhangi bir koruma yoktur.

Önerilen Koruma: İlçe Jandarma Komutanlığına ve Muhtarlığına Kaymakamlığı tarafından bilgilendirme yapılması.

ESKİŞEHİR KÜLTÜR VARLIKLARINI KORUMA BÖLGE KURULUNUN
09.06.2022 TARİH VE 10653 SAYILI KARARI
EKİDİR.

KONTROL EDEN: TARİH: 05.04.2022

Rahime KARAOĞLU MURAT
Koruma Bölge
Kurulu Müdür V.

KURUL KARARLARI:

Yayın Dizisi: -

REVİZYON: GEEAYK ONAYI:

Gözlemler:

Kurul İsmi: GEEAYK - EKVKBK
Kurul Karar Tarihi: 11.04.1982 - 22.11.2012
Kurul Karar No: 3443 - 1025

