

T.C.
KÜLTÜR VE TURİZM BAKANLIĞI
ESKİŞEHİR KÜLTÜR VARLIKLARINI KORUMA BÖLGE KURULU

KARAR

Toplantı Tarih ve no: 10.06.2022-406

Karar Tarih ve no : 10.06.2022-10704

Toplantı Yeri
ESKİŞEHİR

Bilecik ili, Merkez, Kavaklı köyü sınırları içerisinde Hazine adına kayıtlı taşınmazın satışına ilişkin 2863 sayılı kurum görüşüne esas yapılan incelemelerde korunması gerekli taşınmaz kültür varlığına rastlanıldığı bildirildiği Bilecik Valiliğinin (İl Kültür ve Turizm Müdürlüğü) 06.04.2022 tarihli ve 2371963 sayılı yazısı eki 04.04.2022 Müze Müdürlüğü uzman raporu doğrultusunda Kurul Müdürlüğü uzmanları tarafından yapılan inceleme sonucunda tespit edilen korunması gerekli taşınmaz kültür varlığı niteliğindeki alanın 2863 sayılı kanun kapsamında tesciline ilişkin hazırlanan belgelerin değerlendirilmesinin istendiği Kurul Müdürlüğü uzmanlarının 12.04.2022 tarih, 1329173 sayılı raporu ve ekleri, faaliyeti etkilenen kurum görüşlerinin istendiği Kurul Müdürlüğünün 12.04.2022 tarih ve 2399188 sayılı yazısı, kurum görüşünün iletildiği yazılar, Kadastro Müdürlüğünün 25.04.2022 tarih ve 4810964 sayılı yazısı, Enerji ve Tabii Kaynaklar Bakanlığının (Maden ve Petrol İşleri Genel Müdürlüğü) 11.05.2022 tarih ve 2022137769 sayılı yazısı, Kurul Müdürlüğü uzmanlarının hazırladığı 03.06.2022 tarih ve 1419596 sayılı dosya inceleme raporu okundu, tescil fişi, koordinatlı sit sınırı krokisi, sit sınırlarının işaretlendiği kadastral kroki, fotoğrafları ve dosyası incelendi, yapılan görüşmeler sonunda;

Bilecik ili, Merkez, Kavaklı köyü sınırları içerisinde tespit edilen ve 2863 sayılı Kanununun 6. Maddesi kapsamında korunması gerekli kültür varlıklarından olan alanın "Eskidevrent Mevki Nekropolü" adıyla I. (Bir) Derece Arkeolojik Sit olarak tesciline; hazırlanan tescil fişi, koordinatlı sit sınırı krokisi ve sit sınırlarının işaretlendiği kadastral krokinin uygun olduğuna; Sit sınırları içerisinde Kültür ve Tabiat Varlıklarını Koruma Yüksek Kurulu'nun Arkeolojik Sitler, Koruma ve Kullanma Koşullarına ilişkin 05.11.1999 tarih, 658 sayılı İlke Kararı'nın ilgili hükümlerinin geçerli olduğuna ve bu hükümlerin geçiş dönemi koruma esasları ve kullanma şartları olarak belirlenmesine, sit sınırları içerisinde Kurulumuzdan izinsiz herhangi bir fiziki ve inşai müdahalede bulunulmamasına karar verildi.

BİLECİK İLİ, MERKEZ KAVAKLI KÖYÜ,
ESKİDEVRENT MEVKİ NEKROPOLÜ
..... I.(BİR) DERECE ARKEOLOJİK SİT SINIRI

İLİ :BİLECİK
İLÇESİ :MERKEZ
KÖY :KAVAKLI
PAFTA :8
Eskidevrent Mevkî Nekropolü

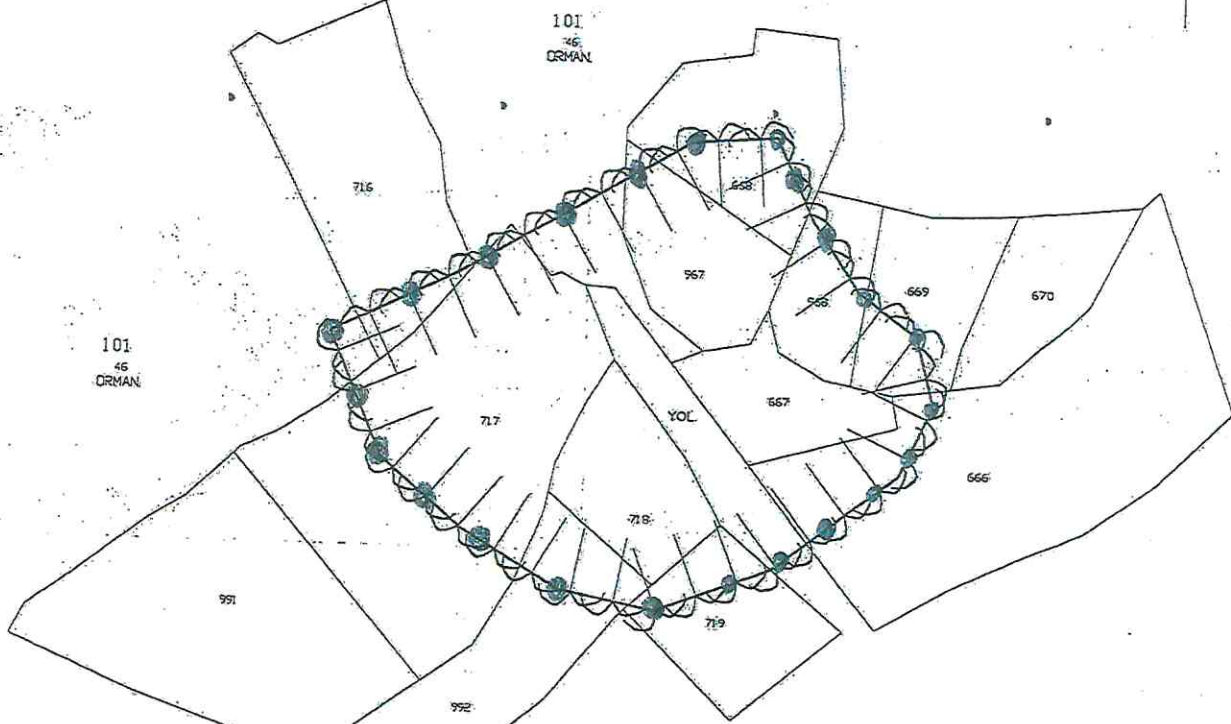

ESKİŞEHİR KÜLTÜR VARLIKLARINI
KORUMA BÖLGE KURULUNUN
10.06.2022 TARİH VE 10704 SAYILI KARARI
EKİDİR.

ASLI GİBİDİR

Rahime KARAOĞLU MURAT
Bölge Kurulu Müdür V.

ED-50 3 DERECE

| NoktaNo | Y | X |
|---------|-----------|------------|
| 1 | 478883.07 | 4437844.76 |
| 2 | 478935.47 | 4437869.67 |
| 3 | 479029.52 | 4437924.68 |
| 4 | 479064.78 | 4437927.22 |
| 5 | 479079.99 | 4437894.78 |
| 6 | 479099.65 | 4437866.01 |
| 7 | 479123.39 | 4437848.86 |
| 8 | 479130.46 | 4437820.90 |
| 9 | 479116.80 | 4437792.15 |
| 10 | 479065.40 | 4437752.44 |
| 11 | 479017.03 | 4437733.95 |
| 12 | 478977.97 | 4437741.77 |
| 13 | 478938.17 | 4437765.56 |
| 14 | 478904.54 | 4437794.04 |

ED-50 6 DERECE

| NoktaNo | Y | X |
|---------|-----------|------------|
| 1 | 223051.63 | 4441096.07 |
| 2 | 223104.87 | 4441119.21 |
| 3 | 223200.77 | 4441171.05 |
| 4 | 223236.12 | 4441172.39 |
| 5 | 223250.23 | 4441139.45 |
| 6 | 223268.92 | 4441110.01 |
| 7 | 223292.09 | 4441092.06 |
| 8 | 223298.21 | 4441063.85 |
| 9 | 223283.58 | 4441035.58 |
| 10 | 223230.84 | 4440997.60 |
| 11 | 223181.85 | 4440980.74 |
| 12 | 223143.05 | 4440989.89 |
| 13 | 223104.05 | 4441015.02 |
| 14 | 223071.39 | 4441044.63 |

Müseyin ÖNDER
Harita Kadastro Teknikeri

KOORDİNATLI ARKEOLOJİK SİT SINIRI KROKİSİ

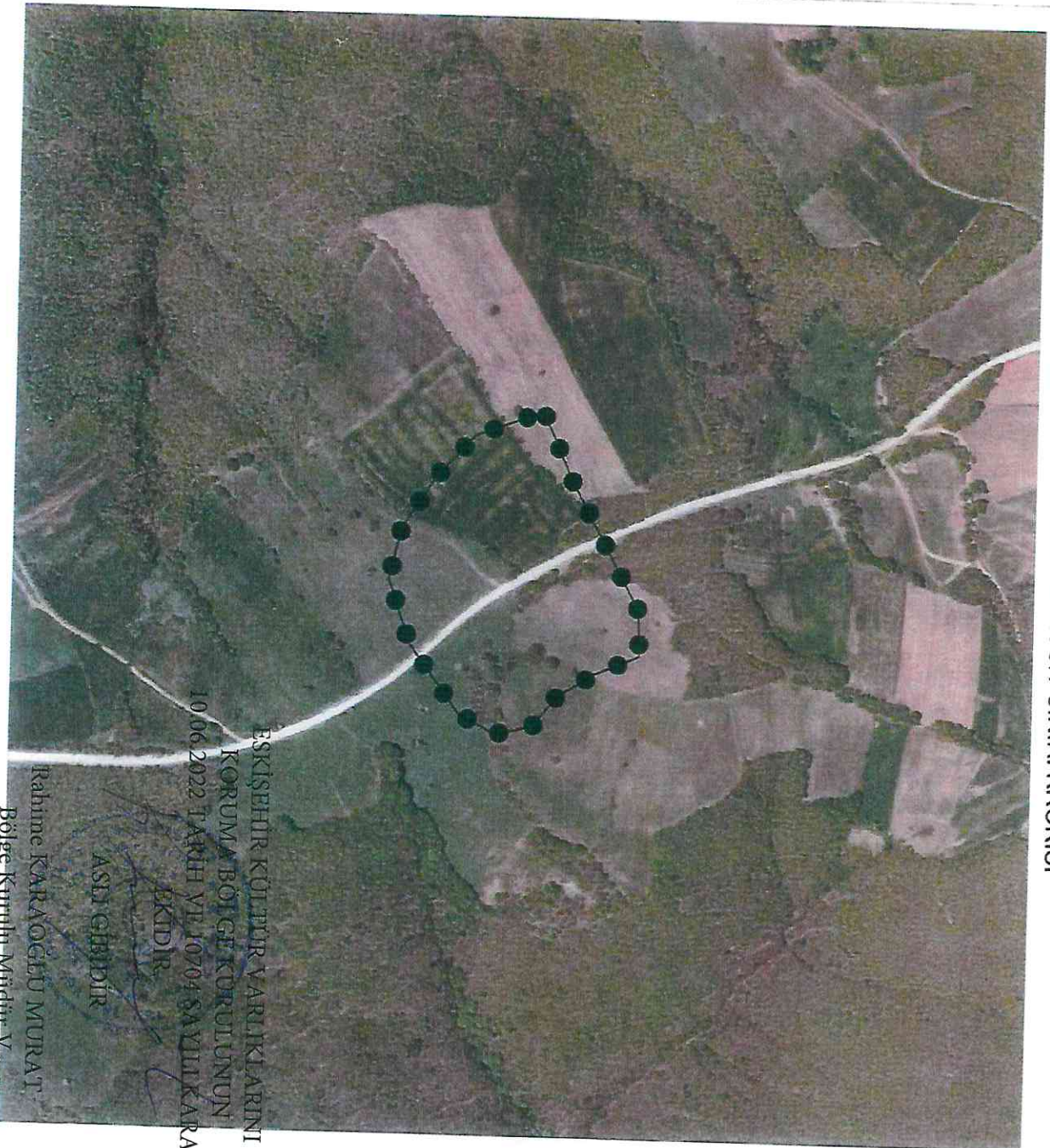

| | |
|-------|--------------------------------|
| İl | : Bilecik |
| İlçe | : Merkez |
| Köy | : Kavaklı Köyü |
| Pafta | : H23-C4 |
| Adı | : EskiDevrent Mevkii Nekropolü |

Tür/Derece : I. (Bir) Der. Ark. Sit.
 Projeksiyon : UTM
 Ölçek : 1/Kroki

UTM ED50 6 DERECE DOM:33

| Nokta No | Y | X |
|----------|------------|-------------|
| 1 | 223051.635 | 4441096.071 |
| 2 | 223104.870 | 4441119.215 |
| 3 | 223200.770 | 4441171.050 |
| 4 | 223236.116 | 4441172.394 |
| 5 | 223250.232 | 4441139.446 |
| 6 | 223268.918 | 4441110.013 |
| 7 | 223292.087 | 4441092.060 |
| 8 | 223298.206 | 4441063.865 |
| 9 | 223283.577 | 4441035.578 |
| 10 | 223230.837 | 4440997.603 |
| 11 | 223181.847 | 4440960.740 |
| 12 | 223143.050 | 4440989.885 |
| 13 | 223104.055 | 4441015.016 |
| 14 | 223071.390 | 4441044.627 |

UTM ED50 3 DERECE DOM:30

| Nokta No | Y | X |
|----------|------------|-------------|
| 1 | 478883.073 | 4437844.760 |
| 2 | 478935.469 | 4437869.673 |
| 3 | 479029.516 | 4437924.683 |
| 4 | 479064.778 | 4437927.218 |
| 5 | 479079.988 | 4437894.781 |
| 6 | 479099.647 | 4437866.011 |
| 7 | 479123.395 | 4437848.858 |
| 8 | 479130.457 | 4437820.900 |
| 9 | 479116.798 | 4437792.152 |
| 10 | 479065.396 | 4437752.441 |
| 11 | 479017.029 | 4437733.945 |
| 12 | 478977.967 | 4437741.773 |
| 13 | 478938.167 | 4437765.561 |
| 14 | 478904.541 | 4437794.039 |

ESKİŞEHİR KÜLTÜR VARLIKLARINI

KORUMA BÖLGE KURULUMUNUN

10.06.2022 TARİHİYLE 10704 SAYILI KARARI

EKİDİR.

ASİD GEBİDİR

Rahime KARAOĞLU MURAT
 Bölge Kurulu Müdürü V.

| | | | | | |
|----------------|---|---------------------------------|--------|--------------|---------|
| AVRUPA KONSEYİ | KÜLTÜREL VARLIKLARI KORUMA ENVANTERİ K.V.K.E | | SİT | ENVANTER NO: | |
| TÜRKİYE | ESKİŞEHİR KÜLTÜR VARLIKLARINI KORUMA BÖLGE KURULU | | | HARİTA NO: | |
| İli: Bilecik | İlçesi: Merkez | Mahalle veya Köyü: Kavaklı Köyü | Pafta: | Ada: | Parsel: |

Adı: Eskidevrent Mevki Nekropolü

Genel Tanım: Bilecik ilçesi, Merkez ilçesi, Kavaklı köyü sınırları içerisinde köyün yaklaşık 1,7 km. güneyinde, Arapdere ve Büyükemal köyüne ulaşan stabilize yolun doğu ve batı yönündeki alanda Eskidevrent ve Domuzdere Mevkilerinde hafif tepelik alanda yer almaktadır. Yapılan yerinde incelemeler sonucu; yaklaşık 1019 m. rakımlı Kuyubaşı Tepesinin güney eteklerinde özellikle sürülmüş tarla yüzeyinde Geç Roma-Doğu Roma Dönemine tarihlenebilecek oldukça yoğun miktarda ve mezarlarda kullanıldığı düşünülen pişmiş toprak levha parçalarına rastlanılmıştır. Levhaların tepenin batı ve güney yamaç boyunca devam ettiği görülmüştür. Alanda ayrıca çok az sayıda mezar hediyesi olduğu düşünülen profil veren seramik parçalarına rastlanılmıştır. Meşelik alan içerisinde kalan kayaç özellik gösteren yatak kenarında levha parçalarının yoğunlaştığı tespit edilmiştir

Koruma Şimdiki Tehlikeler: Herhangi bir koruma yoktur.

Şimdiki Durum: Kavaklı köyünden ulaşım sağlanabilmektedir.

Koruma Derecesi: I. (Bir) Derece Arkeolojik Sit

Sit Potansiyeli: Yüze araştırması yapılabilir.

HAZIRLAYANLAR : TARİH: 12.04.2022

Bülent OKTA
Arkeolog

Onur YILDIRIM
Arkeolog

Şimdiki Koruma: Herhangi bir koruma yoktur.

Önerilen Koruma: Tescilinden sonra kolluk kuvvetlerine ve muhtarlığımıza ilan yapılması.

KONTROL EDEN:

F. Tülay ÇERÇİ
Bölge Kurulu Müdürü

Yayın Dizisi:

ESKİŞEHİR KÜLTÜR VARLIKLARINI
KORUMA BÖLGE KURULUNUN
10.06.2022 TARİHİ VE 10704 SAYILI KARARI
EKİDİR.
ASLI GİBİDİR
Rahime KARAOĞLU MURAT
Bölge Kurulu Müdürü

REVİZYON:

GEEAYK ONAYI:

Kurul İsmi:

Kurul Karar Tarihi:

Kurul Karar No:

Gözlemler:

Kurul İsmi:
Kurul Karar Tarihi:
Kurul Karar No:



| No | Boyut | Yer |
|----|---------|------|
| 1 | 100x100 | 100m |
| 2 | 100x100 | 100m |
| 3 | 100x100 | 100m |
| 4 | 100x100 | 100m |
| 5 | 100x100 | 100m |
| 6 | 100x100 | 100m |
| 7 | 100x100 | 100m |
| 8 | 100x100 | 100m |
| 9 | 100x100 | 100m |
| 10 | 100x100 | 100m |
| 11 | 100x100 | 100m |
| 12 | 100x100 | 100m |
| 13 | 100x100 | 100m |
| 14 | 100x100 | 100m |
| 15 | 100x100 | 100m |
| 16 | 100x100 | 100m |
| 17 | 100x100 | 100m |
| 18 | 100x100 | 100m |
| 19 | 100x100 | 100m |
| 20 | 100x100 | 100m |
| 21 | 100x100 | 100m |
| 22 | 100x100 | 100m |
| 23 | 100x100 | 100m |
| 24 | 100x100 | 100m |
| 25 | 100x100 | 100m |
| 26 | 100x100 | 100m |
| 27 | 100x100 | 100m |
| 28 | 100x100 | 100m |
| 29 | 100x100 | 100m |
| 30 | 100x100 | 100m |
| 31 | 100x100 | 100m |
| 32 | 100x100 | 100m |
| 33 | 100x100 | 100m |
| 34 | 100x100 | 100m |
| 35 | 100x100 | 100m |
| 36 | 100x100 | 100m |
| 37 | 100x100 | 100m |
| 38 | 100x100 | 100m |
| 39 | 100x100 | 100m |
| 40 | 100x100 | 100m |
| 41 | 100x100 | 100m |
| 42 | 100x100 | 100m |
| 43 | 100x100 | 100m |
| 44 | 100x100 | 100m |
| 45 | 100x100 | 100m |
| 46 | 100x100 | 100m |
| 47 | 100x100 | 100m |
| 48 | 100x100 | 100m |
| 49 | 100x100 | 100m |
| 50 | 100x100 | 100m |

