

T.C.
KÜLTÜR VE TURİZM BAKANLIĞI
KOCAELİ KÜLTÜR VARLIKLARINI KORUMA BÖLGE KURULU
K A R A R

Toplantı Tarihi ve No : 25/11/2021 - 326
Karar Tarihi ve No : 25/11/2021 - 5548

Toplantı Yeri
Kocaeli

Kocaeli İli, Körfez İlçesi, Şemsettin Mahallesiinde yer alan, herhangi bir sit alanında bulunmayan, mülkiyeti şahsa ait, 1134 parselde yer alan tescilli lahite ilişkin Kültür Varlıkları ve Müzeler Genel Müdürlüğü'nün 22.10.2021 tarih ve E-75383205-165.02.04-1840432 sayılı yazısı, Kocaeli Kültür Varlıklarını Koruma Bölge Kurulu Müdürlüğü'nün 02.11.2021 tarih ve E-95741949-165.02.04-1866014 sayılı yazısı, Kocaeli Kültür Varlıklarını Koruma Bölge Kurulu Müdürlüğü uzmanlarınca hazırlanan 24.11.2021 tarih ve 1066207 sayılı uzman raporu okundu, ekleri ve işlem dosyası incelendi. Yapılan görüşmeler sonucunda;

Kocaeli İli, Körfez İlçesi, Şemsettin Mahallesiinde yer alan, Kocaeli Kültür ve Tabiat Varlıklarını Koruma Bölge Kurulu'nun 16.09.2009 tarih ve 1052 sayılı kararı ile tescil edilen, aynı Kurulun 27.10.2009 tarih ve 1134 sayılı kararı ile, Kocaeli KTVKKB'nın 16.09.2009 tarih ve 1052 sayılı kararında Roma Dönemi Lahdinin parsel numarasının sehven 1334 olarak yazıldığı anlaşıldığından 1134 parsel olarak düzeltilmesine karar verilen, herhangi bir sit alanında bulunmayan, mülkiyeti şahsa ait parselde yer alan tescilli lahite ilişkin Kocaeli Kültür Varlıklarını Koruma Bölge Kurulu Müdürlüğü uzmanlarınca gerçekleştirilen sayısallaştırma işlemi neticesinde oturma alanının 1133 ve 1134 parseller olduğu anlaşılan tescilli lahite ilişkin yenilenen tescil fişinin uygun olduğuna, koruma grubunun 2.grup ve korunma alanının karar eki haritada gösterildiği şekliyle belirlenmesine, tescilli lahitin rölövesinin hazırlanarak Kocaeli Kültür Varlıklarını Koruma Bölge Kurulu'na iletilmesine, alanda her türlü emniyet tedbirinin ilgili idarelerce alınmasına ve alınmasının sağlanmasına karar verildi.

AVRUPA KONSEYİ	DOĞAL VE KÜLTÜREL VARLIKLARI KORUMA ENVANTERİ D.K.V.K.E.		ANIT	ENVANTER NO:				
TÜRKİYE	KÜLTÜR VARLIKLARI VE MÜZELER GENEL MÜDÜRLÜĞÜ			HARİTA NO:				
İLİ : KOCAELİ	İLÇESİ: KÖRFEZ	MAHALLE KÖY VEYA MEVKİİ: ŞEMSETTİN MAHALLESİ		KORUMA DERECESİ	ANITSAL	1	2	3
SOKAK VE KAPI NO: -		KADASTRO: PAFTA: - ADA: - PARSEL: 1133 ve 1134 Parsel			2. (İkinci) Grup	ÇEVRESEL	1	2
ADI: Şemsettin Köyü Lahdi	YAPTIRAN:	YAPAN:-		MİMARİ ÇAĞI: Roma Dönemi				
	YAPIM TARİHİ: -	KİTABE: Var		VAKFIYE: -				

GENEL TANIM: Kocaeli İli, Körfez İlçesi, Şemsettin Mahallesi, mülkiyeti şahsa ait, 1133 ve 1134 parsellerde bulunan Roma Dönemi Lahdi.

KORUMA DURUMU	A	İYİ	TAŞIYICI YAPI	A	DIŞ YAPI	A	ÜST YAPI	A	İÇ YAPI	A	SÜSLEME ELEMENLARI	A	RUTUBET	A	YOK
	B	ORTA		B		B		B		B		B		B	İZİ VAR
	C	KÖTÜ		C		C		C		C		C		C	ÖNEMLİ

VAZİYET PLANI:

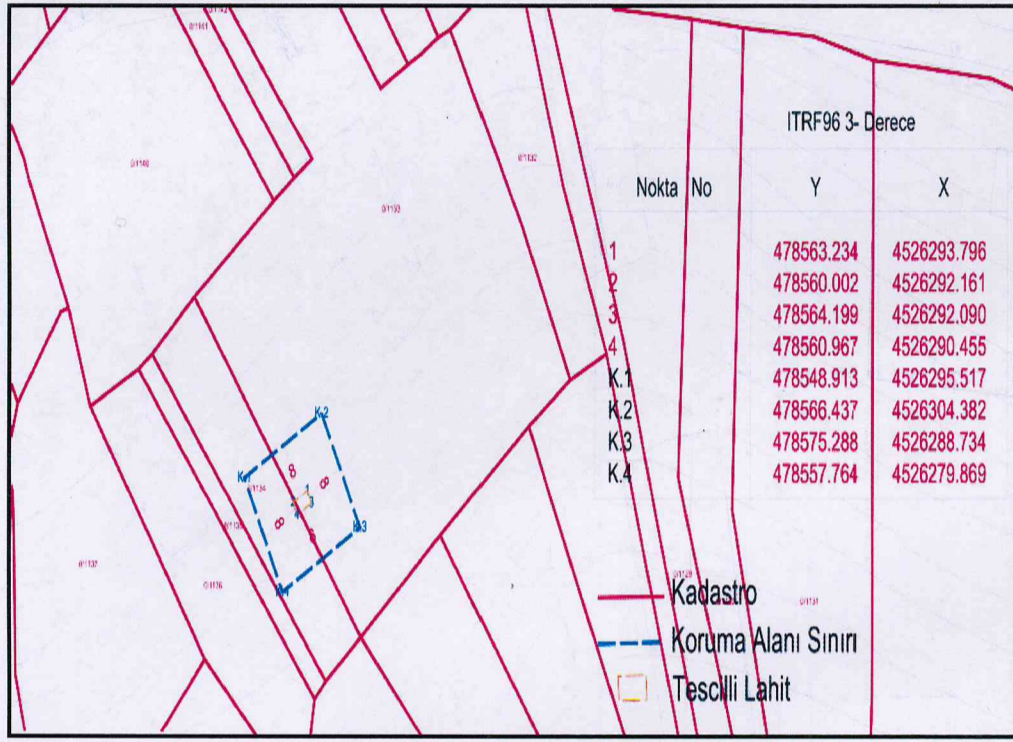

FOTOĞRAFLAR:

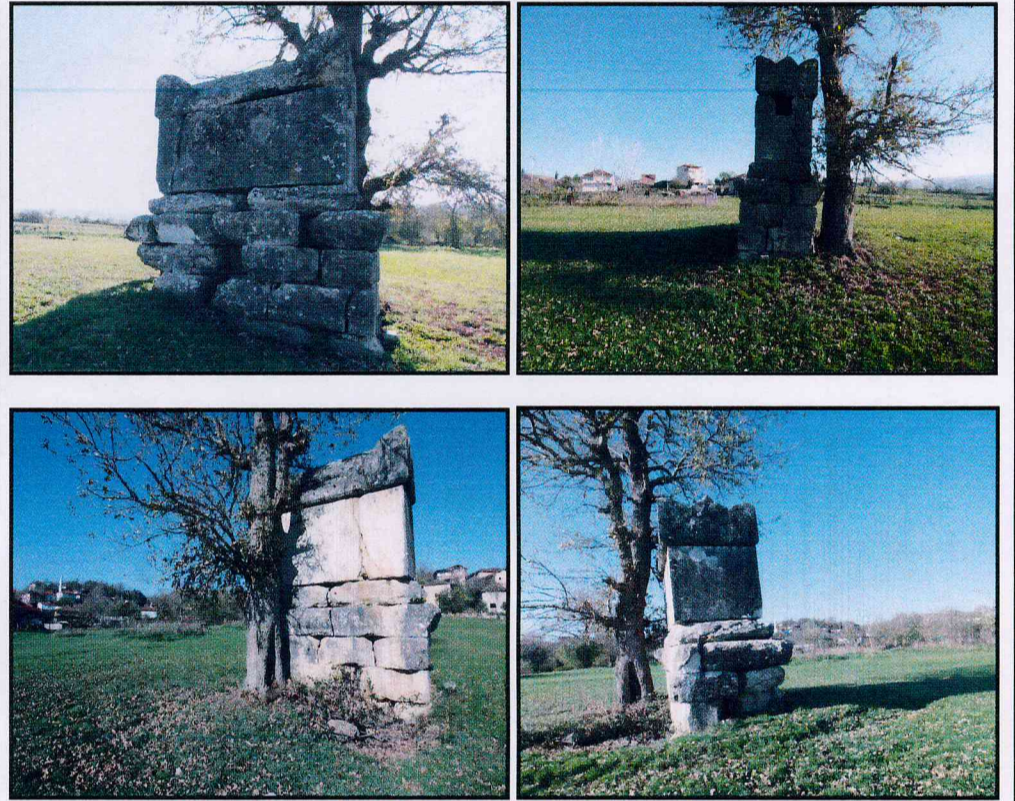

BUGÜNKÜ SAHİBİ: Özel Mülkiyet

BAKIMINDAN SORUMLU OLMASI GEREKEN KURULUŞ: -

YAPILAN ONARIMLAR: Bilinmiyor

AYRINTILI TANIM:

Kocaeli İli, Körfez İlçesi, Şemsettin Mahallesinde bulunan, mülkiyeti şahsa ait, 1133 ve 1134 parseller üzerinde yer alan lahit doğu-batı doğrultulu olup, 4 sıra blok taş üzerine oturmaktadır. Lahidin güney cephesinde 8 satırlık Grekçe yazıt bulunmaktadır. Üzerinde başka herhangi bir motif, desen vb. bulunmamaktadır.

TEKNİK BİLGİLER	SU	ELEKTRİK	ISITMA	KANALİZASYON

ORJİNAL KULLANIMI : Lahit

BUGÜNKÜ KULLANIMI: Lahit

ÖNERİLEN KULLANIMI: Lahit

HAZIRLAYANLAR :

24/11/2021

Mustafa URGAN
Harita Mühendisi

Merve ARSLAN
Arkeolog

KONTROL EDEN:

Eda KARACA
Bölge Kurulu Müdürü

KURUL ONAYI:

YAYIN DİZİNİ:

EKLER	
RAPOR	X
FOTOĞRAF	X
RÖLÖVE-REST. PRO.	
HARİTA-KROKİ	X
KİTABE	
VAKFIYE	

REVİZYON:

KURUL KARARLARI: Kocaeli KTVKBK- 16.09.2009/ 1052
Kocaeli KTVKBK- 27.10.2009/ 1134



Kocaeli Bölge Kurulu
Koruma Bölge Kurulunun
25.11.2021 gün ve 5548 sayılı
kararı ile.

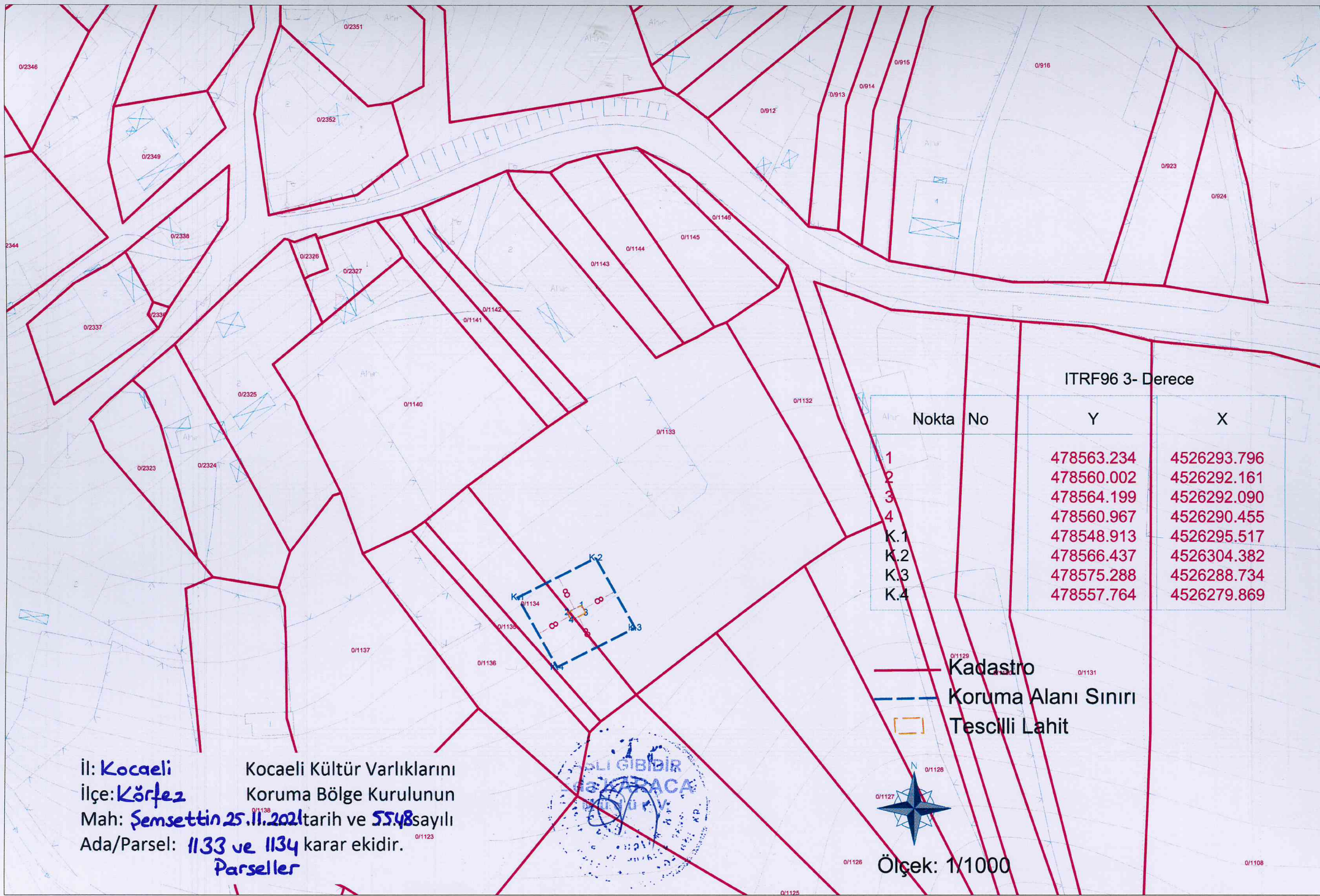

ITRF96 3- Derece

Nokta No	Y	X
1	478563.234	4526293.796
2	478560.002	4526292.161
3	478564.199	4526292.090
4	478560.967	4526290.455
K.1	478548.913	4526295.517
K.2	478566.437	4526304.382
K.3	478575.288	4526288.734
K.4	478557.764	4526279.869

 Kadastro
 Koruma Alanı Sınırı
 Tescilli Lahit



Ölçek: 1/1000

İl: **Kocaeli**
İlçe: **Körfez**
Mah: **Şemsettin 25.11.2021** tarih ve **5548** sayılı
Ada/Parsel: **1133 ve 1134** karar ekidir.
Parseller

Kocaeli Kültür Varlıklarını
Koruma Bölge Kurulunun

